

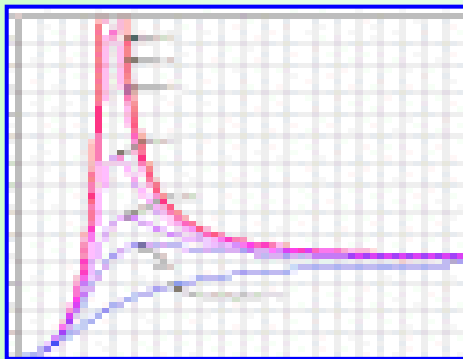

جمهورية مصر العربية
وزارة الزراعة وإستصلاح الأراضى
قطاع الشؤون الإقتصادية

نشرة

إحصاءات التكاليف وصافى العائد

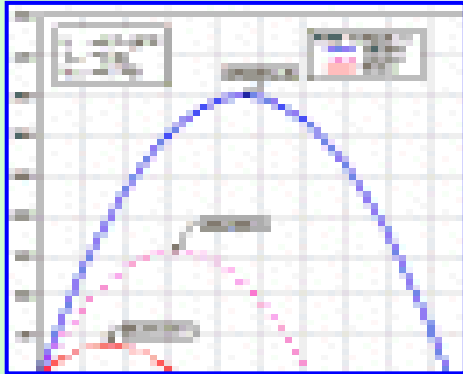
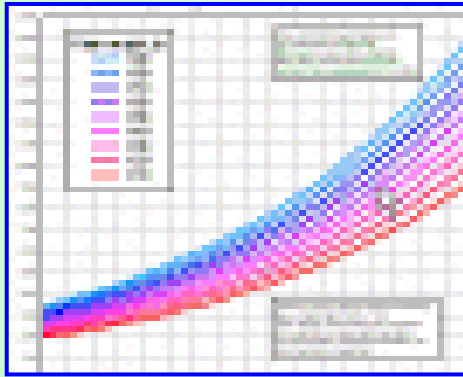

الجزء الثانى

المحاصيل الحقلية والخضر الصيفية والنيلية
والفاكهة

عام ٢٠٢١

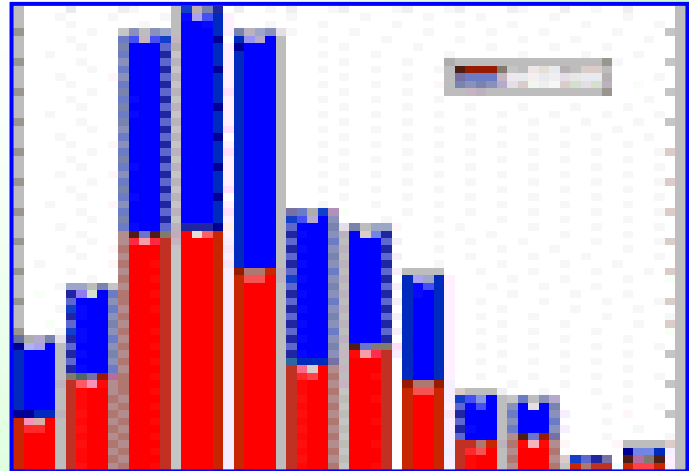

مقدمة

تؤدى تكاليف الإنتاج دوراً هاماً فى الحياة الإقتصادية والإجتماعية للمزارع باعتبارهما من المتغيرات الهامة التى تؤثر بشكل مباشر على دخول المزارعين ومستوى معيشتهم. وتعتبر تكاليف الإنتاج وصافى العائد الموجه الأساسى لإستخدام الموارد الزراعية لذا تحظى هذه المتغيرات بأهمية خاصة لدى واضعى السياسة ومنتخذى القرار والدارسين والباحثين . ويسر قطاع الشئون الإقتصادية بوزارة الزراعة وإستصلاح الأراضى أن يقدم هذه النشرة متضمنةً التكاليف وصافى العائد الفدانى عام ٢٠٢١ للمحاصيل الحقلية والخضر الصيفية والنيلية والفاكهة على مستوى محافظات الجمهورية داخل الوادى.

ونأمل أن تحقق هذه النشرة الأهداف المرجوة منها.

رئيس

قطاع الشئون الإقتصادية

علي عبد المحسن

أ.د/ علي عبد المحسن

قام بالإشراف على النشرة

الإشراف العام

السيد الأستاذ الدكتور / علي عبد المحسن

رئيس قطاع الشؤون الإقتصادية

السيد المهندس / محمود راضي محمود

مدير عام الإدارة العامة

للإحصاءات الزراعية

السيد الأستاذ الدكتور / أشرف الضالع

رئيس الإدارة المركزية

للاقتصاد الزراعي

قام بالإعداد

الدكتورة / نائيس أحمد خليل

المهندسة / فاطمة حلمي السيد

الأستاذة / دعاء بدر الليثي

المهندس / شريف أحمد محمد

الأستاذة / إيناس إبراهيم السيد

المحتويات

رقم الصفحة	الموضوع	جدول
	<u>الباب الأول</u>	
١	متوسط تكاليف إنتاج الفدان للمحاصيل الحقلية والخضر الصيفية والنيلية	
	<u>الفصل الأول</u>	
٢	متوسط تكاليف إنتاج الفدان للمحاصيل الحقلية الصيفية والنيلية	
٣	متوسط تكاليف إنتاج الفدان لأهم المحاصيل الحقلية الصيفية والنيلية على مستوى الجمهورية.	١
٥	الأرز الصيفى.	٢
٧	الذرة الشامى الصيفى.	٣
٩	الذرة الشامى النيلية.	٤
١١	الذرة الرفيعة الصيفى.	٥
١٣	فول الصويا.	٦
١٥	الفول السودانى.	٧
١٧	السهم.	٨
١٩	عباد الشمس.	٩
٢١	القطن.	١٠
٢٣	القصب.	١١
	<u>الفصل الثانى</u>	
٢٥	متوسط تكاليف إنتاج الفدان للنباتات الطبية والعطرية	
٢٦	الكرديه.	١٢
٢٨	الحناء.	١٣
٣٠	الريحان.	١٤
	<u>الفصل الثالث</u>	
٣٢	متوسط تكاليف إنتاج الفدان للخضر الصيفى والنيلى	
٣٣	متوسط تكاليف إنتاج الفدان للخضر الصيفية والنيلية.	١٥
٣٥	الطماطم الصيفى.	١٦
٣٧	الطماطم النيلية.	١٧

تابع المحتويات

رقم الصفحة	الموضوع	جدول
٣٩	البطاطس الصيفى.	١٨
٤١	البطاطس النىلى.	١٩
٤٣	الكوسة الصيفى.	٢٠
٤٥	الخيار الصيفى.	٢١
٤٧	الباذنجان الصيفى.	٢٢
٤٩	الفلل الصيفى.	٢٣
٥١	البامية الصيفى.	٢٤
٥٣	الكتنلوب الصيفى.	٢٥
٥٥	البطيخ الصيفى.	٢٦
٥٧	الكربن النىلى.	٢٧
	<u>الباب الثانى</u>	
٥٩	متوسط تكاليف إنتاج الفدان من حاصلات الفاكهة	
	<u>الفصل الأول</u>	
٦٠	متوسط تكاليف إنشاء الفدان لأهم حاصلات الفاكهة	
٦١	الموالح	٢٨
٦٢	التين	٢٩
٦٣	الموز	٣٠
٦٤	البرقوق	٣١
٦٥	الكمثرى	٣٢
٦٦	التفاح	٣٣
٦٧	المانجو	٣٤
٦٨	المشمش	٣٥
٦٩	الزيتون	٣٦

تابع المحتويات

رقم الصفحة	الموضوع	جدول
٧٠	الخوخ	٣٧
٧١	العنب	٣٨
٧٢	الرمان	٣٩
٧٣	الجوافة	٤٠
	<u>الفصل الثاني</u>	
٧٤	متوسط تكاليف الفدان المثمر لأهم حاصلات الفاكهة	
٧٥	الموالح	٤١
٧٦	التين	٤٢
٧٧	الموز	٤٣
٧٨	البرقوق	٤٤
٧٩	الكمثرى	٤٥
٨٠	التفاح	٤٦
٨١	المانجو	٤٧
٨٢	المشمش	٤٨
٨٣	الزيتون	٤٩
٨٤	الخوخ	٥٠
٨٥	العنب	٥١
٨٦	الرمان	٥٢
٨٧	الجوافة	٥٣

تابع المحتويات

رقم الصفحة	الموضوع	جدول
	<u>الباب الثالث</u>	
٨٨	صافى عائد الفدان	
	<u>الفصل الأول</u>	
٨٩	صافى عائد الفدان للمحاصيل الحقلية الصيفية والنيلية	
٩٠	صافى عائد الفدان للمحاصيل الحقلية الصيفية والنيلية .	٥٤
٩١	الأرز الصيفى.	٥٥
٩٢	الذرة الشامى الصيفى.	٥٦
٩٣	الذرة الشامى النيلية.	٥٧
٩٤	الذرة الرفيعة الصيفى.	٥٨
٩٥	فول الصويا.	٥٩
٩٦	الفول السودانى.	٦٠
٩٧	السوسم.	٦١
٩٨	عباد الشمس.	٦٢
٩٩	القطن .	٦٣
١٠٠	القصب .	٦٤
	<u>الفصل الثانى</u>	
١٠١	صافى عائد الفدان للنباتات الطبية والعطرية	
١٠٢	الكرديه.	٦٥
١٠٣	الحناء.	٦٦

تابع المحتويات

رقم الصفحة	الموضوع	جدول
١٠٤	الريحان.	٦٧
	<u>الفصل الثالث</u>	
١٠٥	صافى عائد الفدان للخضر الصيفى والنيلى	
١٠٦	صافى عائد الفدان للخضر الصيفى والنيلى	٦٨
١٠٧	الطماطم الصيفى.	٦٩
١٠٨	الطماطم النيلى.	٧٠
١٠٩	البطاطس الصيفى.	٧١
١١٠	البطاطس النيلى.	٧٢
١١١	الكوسة الصيفى .	٧٣
١١٢	الخيار الصيفى .	٧٤
١١٣	الباذنجان الصيفى .	٧٥
١١٤	اللفل الصيفى .	٧٦
١١٥	البامية الصيفى .	٧٧
١١٦	الكتنلوب الصيفى .	٧٨
١١٧	البطيخ الصيفى .	٧٩
١١٨	الكرنب النيلى.	٨٠

الباب الأول

**متوسط تكاليف إنتاج الفدان للمحاصيل الحقلية
والخضر الصيفية والنيلية**

Chapter (1)

**Average Production Cost
Per Fedden for Summer & Nili
Field and Vegetable Crops**

الفصل الأول

متوسط تكاليف إنتاج الفدان
للمحاصيل الحقلية الصيفية والنبيلية

Section (1)

Average Production Cost
Per Fedden for Summer & Nili
Field Crops

Table (1)

Average Cost of Production for Summer & Nill Field Crops, 2021

A - Distributed on Agricultural Operations

(L.E. / Fedden)

(جنيه / فدان)

Operations	جيمة التكاليف بما فيها الإيجار Total cost With rent	الإيجار Rent	جيمة التكاليف بدون الإيجار Total cost without rent	المصاريف المعمومية Other Expenses	نقل المحصول Transportation	الحصاد أو الجنى Harvesting	مقاومة الآفات Pest Control	الخدمة الزراعية Weeding	التسميد Fertilization	الري Irrigation	التقوى والزراعة Seeding & Planting	تحميص الأرض للزراعة Land Preparation	المساحة (فدان) Area (Fed.)	المحاصيل
Cereals														
Summer Rice	14685	4790	9895	900	644	1293	743	666	1483	1865	1446	855	1100054	الحبوب الأرز الصيفي
Summer Maize	13819	3815	10004	826	673	1188	707	990	2359	1189	1060	1012	2126096	الذرة الشامى الصيفي
Nill Maize	11948	3215	8733	721	669	976	651	907	2049	905	1037	818	88161	الذرة الشامى التليلي
Summer Sorghum	10920	3080	7840	713	567	940	706	540	1777	860	862	875	350712	الذرة الرفيعة الصيفي
Fiber														
Cotton	20429	5100	15329	1394	706	3662	1898	1413	2501	1654	884	1217	236753	الألياف القطن
Oilv Crops														
Soybeans	11486	2604	8882	733	733	1310	803	631	1504	1091	1077	1000	40085	المحاصيل الزيتية فول الصويا
Peanuts	16819	3588	13231	1203	735	1735	1052	918	2682	1568	2274	1064	60217	الفول السوداني
Sesame	11914	3785	8129	671	642	1074	648	742	1961	861	844	686	70067	السمنسم
Sunflower	10257	3430	6827	564	563	1001	-	524	1789	837	701	848	15580	عباد الشمس
Sugar Crops														
Sugar Cane	22322	6817	15505	2139	1238	1879	-	945	3863	3007	1813	621	337650	المحاصيل السكرية قصب السكر
Medical & Aromatic Plants														
Carcadeh	10370	2982	7388	672	727	1206	-	603	1524	914	919	823	11272	التباقات الطبية و العطرية الكرديه
Henna	8198	2500	5698	518	740	940	-	720	860	960	-	960	878	الحناء
Basil	14273	3500	10773	979	940	1539	745	990	1933	1739	1057	851	11574	الريحان

جدول (١)
متوسط تكاليف إنتاج الفدان من المحاصيل الحقلية الصيفية والتليلية عام ٢٠٢١ أ - موزعة على العمليات الزراعية

Table (1) Cont.

Average Cost of Production for Summer & Nili Field Crops, 2021

B - Distributed on Wages and Production Inputs

(L.E. / Fedden)

تابع جدول (١)
متوسط تكاليف إنتاج الفدان من المحاصيل الحقلية الصيفية والنبيلة عام ٢٠٢١
ب - موزعة إلى أجور ومستلزمات إنتاج
(جنيه / فدان)

Items	جدة التكاليف بدون الإيجار Total cost without rent	المصاريف الموزومة Other Expenses	مبيدات Insecticides	مبيدات كيميائية Fertilizers	مبيدات بيولوجية Manure	مبيدات Seeds Cost	أجور آلات Machinery	أجور عمال Labor Wages	المساحة (فدان) Area (Fed.)	النبود المحاصيل
Cereals										
Summer Rice	9895	900	468	1170	-	636	3169	3552	1100054	الحبوب
Summer Maize	10004	826	403	1496	534	665	1952	4128	2126096	الأرز الصيفي الذرة الشامى الصيفي
Nili Maize	8733	721	328	1076	643	669	1636	3660	88161	الذرة الشامى النيلي
Summer Sorghum	7840	713	323	959	487	480	1333	3545	350712	الذرة الرفيعة الصيفي
Fiber										
Cotton	15329	1394	1338	1526	509	351	2610	7601	236753	الألياف القطن
Oily Crops										
Soybeans	8882	733	343	1247	-	705	2296	3558	40085	المحاصيل الزيتية فول الصويا
Peanuts	13231	1203	605	1462	833	1778	2563	4787	60217	الفول السوداني
Sesame	8129	671	298	1162	500	407	1596	3495	70067	المسحوم
Sunflower	6827	564	-	1155	334	309	1548	2917	15580	عباد الشمس
Sugar crops										
Sugae Cane	15505	2139	-	3451	-	1336	2867	5712	337650	المحاصيل السكرية قصب السكر
Medical & Aromatic Plants										
Carcadeh	7388	672	-	904	351	478	1321	3662	11272	نباتات الطبية و العطرية الكرديبه
Henna	5698	518	-	500	-	-	1100	3580	878	الحناء
Basil	10773	979	400	1029	494	526	2248	5097	11574	الريحان

Source : Economic Affairs Sector .

المصدر : قطاع الشؤون الاقتصادية.

Table (2)
Average Cost of Production for Summer Rice Crop, 2021
A - Distributed on Agricultural Operations
(L.E. / Fedden)

جدول (٢)
متوسط تكاليف إنتاج القطن من محصول الأرز الصيفي عام ٢٠٢١
أ - موزعة على العمليات الزراعية

Operations Governorates	جدة التكاليف بما فيها الإيجار Total cost With rent	الإيجار Rent	جدة التكاليف بدون الإيجار Total cost without rent	المصاريف الضريبة Other Expenses	نقل المحصول Transportation	الحصاد أو الجني Harvesting	مقاومة الآفات Pest Control	الخضمة الزراعية Weeding	التسميد Fertilization	الري Irrigation	التقوى والزراعة Seeding & Planting	تحضير الأرض للزراعة Land Preparation	المساحة (فدان) Area (Fed.)	المحليات المحافظات
Behera	15104	4500	10604	964	600	1100	900	900	1460	1760	1780	1140	180648	الجيزة
Gharbia	16551	5100	11451	1041	600	1500	670	950	1810	1760	1970	1150	77217	الغربية
Kafr-El Sheikh	15192	5000	10192	927	800	1370	750	500	1360	1985	1800	700	251857	قفر الشيخ
Dakahlia	13719	5000	8719	793	500	1000	630	720	1570	1840	973	693	294513	القهيلية
Damietta	14455	4500	9955	905	660	1600	960	600	1480	1650	1250	850	46000	دمياط
Sharkia	14470	4500	9970	906	694	1653	750	520	1373	1947	1307	820	213487	الشرقية
Ismailia	13619	4500	9119	829	600	1350	650	650	1520	1500	1120	900	3923	الإسماعيلية
Port said	14659	4500	10159	924	760	1110	700	540	1720	1800	1105	1500	31499	بورسعيد
Qalyoubia	13190	3500	9690	881	590	1710	-	360	1635	1760	2004	750	910	القليوبية
Average Lower Egypt	14685	4790	9895	900	644	1293	743	666	1483	1865	1446	855	1100054	متوسط الوجه البحرى
General Average	14685	4790	9895	900	644	1293	743	666	1483	1865	1446	855	1100054	المتوسط العام

Source : Economic Affairs Sector .

المصدر: قطاع الشؤون الاقتصادية.

Table (2) Cont.
Average Cost of Production for Summer Rice Crop, 2021
B - Distributed on Wages and Production Inputs
(L.E. / Fedden)

تابع جدول (٢)
متوسط تكاليف إنتاج الفدان من محصول الأرز الصيفي عام ٢٠٢١
ب - موزعة على أجور ومستلزمات إنتاج

Items / Governorates	جملة التكاليف بدون الإيجار Total cost without rent	المصاريف العمومية Other Expenses	مُضَمِّمَات Insecticides	مُضَمِّمَات كِيمِيَاوِي Fertilizers	مُضَمِّمَات طَبْئِي * Manure	مُضَمِّمَات تَقْوِي Seeds Cost	أجور آلات Machinery	أجور عمل Wages Labor	المساحة (فدان) Area (Fed.)	البيوتد المحافظات
Behera	10604	964	500	1160	-	600	3920	3460	180648	البحيرة
Gharbia	11451	1041	450	1170	-	1170	3170	4450	77217	الغربية
Kafr_El_Sheikh	10192	927	500	1160	-	500	3305	3800	251857	قفر الشيخ
Dakahlia	8719	793	450	1170	-	540	2920	2846	294513	الدقهلية
Damietta	9955	905	600	1180	-	650	2450	4170	46000	دمياط
Sharkia	9970	906	420	1190	-	750	2871	3833	213487	الشرقية
Ismailia	9119	829	400	1170	-	720	2300	3700	3923	الإسماعيلية
Port said	10159	924	400	1180	-	705	3280	3670	31499	بور سعيد
Qalyoubia	9690	881	-	1275	-	1224	2650	3660	910	القليوبية
Average	9895	900	468	1170	-	636	3169	3552	1100054	متوسط
Lower Egypt										الوجه البحري
General Average	9895	900	468	1170	-	636	3169	3552	1100054	المتوسط العام

Source : Economic Affairs Sector .

المصدر: قطاع الشؤون الاقتصادية.

Table (3)

Average Cost of Production for Summer Maize Crop, 2021

A - Distributed on Agricultural Operations

(L.E. / Fedden)

(جنيهه / فدان)

Operations Governorates	جينة التكاليف بما فيها الإيجار Total cost With rent	الإيجار Rent	جينة التكاليف بدون الإيجار Total cost without rent	المصاريف العمومية Other Expenses	نقل المحصول Transportation	المحصول أو الجني Harvesting	مقاومة الآفات Pest Control	الخضبة الزراعية Weeding	التسميد Fertilization	الري Irrigation	التقوى والزراعة Seeding & Planting	تحضير الأرض للزراعة Land Preparation	المساحة (فدان) Area (Fed.)	المحافظات
Alexandria	14717	4000	10717	885	950	1183	1027	975	2234	1313	1050	1100	73666	الإسكندرية
Behera	14386	4500	9886	816	570	1050	770	800	2680	1200	1050	950	191560	الجيزة
Gharbia	12785	4000	8785	725	550	1000	720	910	1920	1110	800	1050	74799	الغربية
Kafr_El_Sheikh	14270	5000	9270	765	600	1000	890	700	2260	1230	925	900	89120	كفر الشيخ
Dakahlia	14529	4000	10529	869	960	1200	620	960	2600	1020	1260	1040	96452	الدقهلية
Sharkia	14202	4000	10202	842	640	1280	580	1110	2310	1260	1100	1080	251552	الشرقية
Ismailia	13087	3500	9587	792	800	1100	950	700	2300	1170	775	1000	45965	الإسماعيلية
Port said	13014	4000	9014	744	550	1000	650	700	2010	1080	1160	1120	7411	بورسعيد
Menoufia	14212	4500	9712	802	600	1080	640	860	2340	1200	1140	1050	183457	المنوفية
Qalyoubia	14129	3600	10529	869	640	1120	730	1080	2650	1200	1280	960	74439	القليوبية
Average Lower Egypt	14148	4206	9942	821	667	1129	719	921	2390	1200	1073	1022	1088421	متوسط الوجه البحري
Giza	15828	3500	12328	1018	700	1400	1220	1200	3440	1240	1110	1000	50004	الجيزة
Beni Suef	14649	4000	10649	879	680	1540	720	840	2680	1190	1100	1020	147441	بنى سويف
Fayoum	13987	3000	10987	907	800	1500	770	1140	2560	960	1300	1050	112369	الفيوم
Menia	13217	3500	9717	802	760	1100	690	910	2410	1085	940	1020	276144	المنيا
Average Middle Egypt	13948	3530	10418	860	742	1313	758	961	2595	1101	1064	1024	585958	متوسط مصر الوسطى
Assuit	13136	3500	9636	796	620	1040	660	1200	2170	1400	850	900	219526	أسيوط
Suhag	12532	3000	9532	787	500	1300	540	1250	1720	1110	1275	1050	169878	سوهاج
Qena	12712	3000	9712	802	900	1150	660	1000	1930	1320	950	1000	35823	قنا
Luxor	12690	3000	9690	800	590	1420	580	960	2070	1470	860	940	16004	الأقصر
Aswan	13181	3000	10181	841	810	1440	740	1080	2120	960	1080	1110	10486	أسوان
Average Upper Egypt	12860	3243	9617	794	600	1169	614	1192	1977	1277	1023	971	451717	متوسط مصر العليا
General Average	13819	3815	10004	826	673	1188	707	990	2359	1189	1060	1012	2126096	المتوسط العام

جدول (٣)
متوسط تكاليف إنتاج الفدان من محصول الذرة الشامية الصيفي عام ٢٠٢١
أ - موزعة على العمليات الزراعية

Table (3) Cont.

Average Cost of Production for Summer Maize Crop, 2021

B - Distributed on Wages and Production Inputs

(L.E. / Fedden)

تابع جدول (3)
متوسط تكاليف إنتاج القطن من محصول الذرة الشامية الصيفى عام ٢٠٢١
ب - موزعة إلى أجور ومستلزمات إنتاج

Items	جملته التكاليف بجون الأيجار Total cost without rent	المصاريف العمومية Other Expenses	مبيدات ثمن مبيدات Insecticides	مبيدات ثمن مبيد كيميائى Fertilizers	مبيدات ثمن سماد بلى Manure	مبيدات ثمن تقوى Seeds Cost	أجور آلات Machinery	أجور عمل Wages Labor	المساحة (فدان) Area (Fed.)	البيوتد المحافظات
Alexandria	10717	885	700	1360	600	600	2550	4022	73666	الإسكندرية
Behera	9886	816	500	1510	800	750	1890	3620	191560	البحيرة
Gharbia	8785	725	450	1320	400	500	2060	3330	74799	الغربية
Kafr - El Sheikh	9270	765	550	1360	600	425	2270	3300	89120	كفر الشيخ
Dakahlia	10529	869	300	1600	600	960	2120	4080	96452	الدقهلية
Sharkia	10202	842	340	1380	450	750	1910	4530	251552	الشرقية
Ismailia	9587	792	450	1600	350	375	2270	3750	45965	الإسماعيلية
Port said	9014	744	300	1360	350	860	1990	3410	7411	بور سعيد
Menoufia	9712	802	300	1600	400	700	2050	3860	183457	المنوفية
Qalyoubia	10529	869	400	1380	800	800	1970	4310	74439	القليوبية
Average Lower Egypt	9942	821	415	1461	554	695	2052	3944	1088421	متوسط الوجه البحرى
Giza	12328	1018	730	2240	900	660	1830	4950	50004	الجيزة
Beni Suet	10649	879	350	1600	800	680	1860	4480	147441	بنى سويف
Fayounn	10987	907	400	1360	900	800	2160	4460	112369	الفيوم
Menia	9717	802	400	1620	400	550	1770	4175	276144	المنيا
Average Middle Egypt	10418	860	416	1618	639	640	1872	4373	585958	متوسط مصر الوسطى
Assuit	9636	796	400	1620	350	550	1700	4220	219526	أسيوط
Suhag	9532	787	300	1170	350	750	1850	4325	169878	سوهاج
Qena	9712	802	350	1380	350	600	2180	4050	35823	قنا
Luxor	9690	800	300	1480	350	500	2360	3900	16004	الأقصر
Aswan	10181	841	400	1380	350	600	1510	5100	10486	أسوان
Average Upper Egypt	9617	794	355	1421	350	629	1813	4255	451717	متوسط مصر العليا
General Average	10004	826	403	1496	534	665	1952	4128	2126096	المتوسط العام

Source : Economic Affairs Sector .

المصدر : قطاع الشؤون الاقتصادية.

Table (4)
Average Cost of Production for Nili Maize Crop, 2021
A - Distributed on Agricultural Operations
(L.E. / Fedden)

جدول (٤)
متوسط تكاليف إنتاج القطن من محصول الذرة الشامية التيلي عام ٢٠٢١
أ - موزعة على العمليات الزراعية

المحافظات	جملته التكاليف بما فيها الإيجار Total cost With rent	الإيجار Rent	جملته التكاليف بدون الإيجار Total cost without rent	المصاريف العمومية Other Expenses	نقل المحصول Transportation	الحصاد أو الجني Harvesting	مقاومة الآفات Pest Control	الخضمة الزراعية Weeding	التسميد Fertilization	الري Irrigation	التقوى والزرعة Seeding & Planting	تحضير الأرض للزراعة Land Preparation	المساحة (فدان) Area (Fed.)	العمليات المحفوظات
Alexandria	12767	3500	9267	765	860	950	810	1040	2052	890	990	910	1395	الإسكندرية
Behera	11697	3500	8197	677	400	800	520	700	2450	900	950	800	4871	البحيرة
Dakahlia	11784	3500	8284	684	680	900	580	840	1990	780	950	880	35172	الدقهلية
Average Lower Egypt	11807	3500	8307	686	653	890	581	830	2046	798	951	872	41438	متوسط الوجه البحري
Giza	12854	3000	9854	814	700	1100	960	1050	2290	980	1110	850	8414	الجيزة
Beni Suef	12129	3000	9129	754	680	1050	720	980	2095	1020	1100	730	30187	بنى سويف
Fayoum	11687	3000	8687	717	700	1050	600	900	1790	900	1250	780	5870	الفيوم
Average Middle Egypt	12208	3000	9208	760	686	1059	750	983	2092	997	1122	759	44471	متوسط مصر الوسطى
Qena	9372	2200	7172	592	700	900	-	750	1260	1020	950	1000	1619	قنا
Luxor	9459	2200	7259	599	440	900	-	960	1300	1260	860	940	633	الأقصر
Average Upper Egypt	9397	2200	7197	594	627	900	-	809	1271	1088	925	983	2252	متوسط مصر العليا
General Average	11948	3215	8733	721	669	976	651	907	2049	905	1037	818	88161	المتوسط العام

Source : Economic Affairs Sector .

المصدر : قطاع الشؤون الاقتصادية.

Table (4) Cont.
Estimated Average Cost of Production for Nili Maize Crop, 2021
B - Distributed on Wages and Production Inputs

(L.E. / Fedden)

(جنيه / فدان)

Items Governorates	جولة التكاليف بوتون الإيجار Total cost without rent	المصاريف العمومية Other Expenses	مبيدات Insecticides	مبيد كيميائي Fertilizers	مبيد بلدي Manure	مبيد تكوي Seeds Cost	أجور آلات Machinery	أجور عمل Wages Labor	المساحة (فدان) Area (Fed.)	البيوت المحافظات
Alexandria	9267	765	350	892	800	600	2050	3810	1395	الإسكندرية
Behera	8197	677	250	1280	800	650	1670	2870	4871	البحيرة
Dakahlia	8284	684	300	990	600	650	1720	3340	35172	الدقهلية
Average Lower Egypt	8307	686	296	1021	630	648	1725	3301	41438	متوسط الوجه البحري
Giza	9854	814	550	1600	450	660	1670	4110	8414	الجيزة
Beni Suef	9129	754	350	1015	800	680	1610	3920	30187	بنى سويف
Fayoum	8687	717	250	1040	450	800	980	4450	5870	الفيوم
Average Middle Egypt	9208	760	375	1129	688	692	1538	4026	44471	متوسط مصر الوسطى
Qena	7172	592	-	1060	-	600	2020	2900	1619	قنا
Luxor	7259	599	-	1060	-	500	1740	3360	633	الأقصر
Average Upper Egypt	7197	594	-	1060	-	573	1941	3029	2252	متوسط مصر العليا
General Average	8733	721	328	1076	643	669	1636	3660	88161	المتوسط العام

تابع جدول (٤)
متوسط تكاليف إنتاج الفدان من محصول الذرة الشامية التيلى عام ٢٠٢١
ب - موزعة على أجور ومستلزمات إنتاج

Table (5)

Average Cost of Production for Summer Sorghum Crop, 2021

A - Distributed on Agricultural Operations

(L.E. / Fedden)

جدول (٥)
متوسط تكاليف إنتاج القطن من محصول الذرة الرفيعة الصيفي عام ٢٠٢١
أ - موزعة على العمليات الزراعية
(جنيه / فدان)

Operations Governorates	جدة التكاليف بما فيها الإيجار Total cost With rent	الإيجار Rent	جدة التكاليف بدون الإيجار Total cost without rent	المصاريف العمومية Other Expenses	نقل المحصول Transportation	الحصاد أو الجني Harvesting	مقاومة الآفات Pest Control	الخدمة الزراعية Weeding	التسميد Fertilization	الري Irrigation	التقوى والزراعة Seeding & Planting	تحضير الأرض للزراعة Land Preparation	المساحة (فدان) Area (Fed.)	العمليات المحافظة
Giza	11866	3000	8866	806	900	950	820	700	2245	670	775	1000	1095	الجيزة
Beni Suef	10711	3000	7711	701	650	700	640	550	2150	750	700	870	4714	بنى سويف
Fayoum	10920	3000	7920	720	500	850	650	550	2050	800	900	900	135843	الفيوم
Menia	10335	2800	7535	685	650	875	745	520	1640	770	790	860	15285	المنيا
Average Middle Egypt	10864	2981	7883	717	522	849	660	548	2014	795	882	896	156937	متوسط مصر الوسطى
Assuit	11475	3500	7975	725	640	1060	770	500	1700	800	800	980	61998	أسيوط
Suhag	10832	3000	7832	712	580	950	780	600	1510	1000	900	800	87963	سوهاج
Qena	10546	3000	7546	686	600	1120	620	450	1550	920	800	800	37425	قنا
Aswan	10304	3000	7304	664	600	800	700	450	1720	770	800	800	6389	أسوان
Average Upper Egypt	10965	3160	7805	710	604	1013	743	534	1585	913	846	858	193775	متوسط مصر العليا
General Average	10920	3080	7840	713	567	940	706	540	1777	860	862	875	350712	المتوسط العام

Source : Economic Affairs Sector .

المصدر : قطاع الشؤون الاقتصادية.

Table (5) Cont.

Average Cost of Production for Summer Sorghum Crop, 2021

B - Distributed on Wages and Production Inputs

(L.E. / Fedden)

تابع جدول (٥)
متوسط تكاليف إنتاج القمح من محصول الرفعة الصيفي عام ٢٠٢١
ب - موزعة إلى أجور ومستلزمات إنتاج
(جنيه / فدان)

Items / Governorates	جملة التكاليف بدون الإيجار Total cost without rent	المصاريف العمومية Other Expenses	ثمن مبيدات Insecticides	ثمن سماد كيميائي Fertilizers	ثمن سماد طبيعي * Manure	ثمن تقاوي Seeds Cost	أجور آلات Machinery	أجور عمل Wages Labor	المساحة (فدان) Area (Fed.)	التنوع المحافظات
Giza	8866	806	400	1120	900	400	1600	3640	1095	الجيزة
Beni Suef	7711	701	250	1100	750	400	900	3610	4714	بنى سويف
Fayoum	7920	720	300	920	700	400	1000	3880	135843	الفيوم
Menia	7535	685	300	960	400	400	1250	3540	15285	المنيا
Average Middle Egypt	7883	717	299	931	674	400	1025	3837	156937	متوسط مصر الوسطى
Assuit	7975	725	350	1000	300	500	1790	3310	61998	أسيوط
Suhag	7832	712	380	960	350	600	1350	3480	87963	سوهاج
Qena	7546	686	250	1000	350	500	1840	2920	37425	قنا
Aswan	7304	664	300	1000	400	500	1250	3190	6389	أسوان
Average Upper Egypt	7805	710	343	982	335	545	1582	3308	193775	متوسط مصر العليا
General Average	7840	713	323	959	487	480	1333	3545	350712	المتوسط العام

Source : Economic Affairs Sector .

المصدر: قطاع الشؤون الاقتصادية.

Table (6)

Average Cost of Production for Soybeans Crop, 2021

A - Distributed on Agricultural Operations .

(L.E. / Fedden)

(جنيه / فدان)

Operations Governorates	جدة التكاليف بما فيها الإيجار Total cost With rent	الإيجار Rent	جدة التكاليف بدون الإيجار Total cost without rent	المصاريف المعمومية Other Expenses	نقل المحصول Transportation	الحصاد أو الجني Harvesting	مقاومة الآفات Pest Control	الخدمة الزراعية Weeding	التسميد Fertilization	الري Irrigation	التقاوى والزراعة & Seeding Planting	تحضير الأرض للزراعة Land Preparation	المساحة (فدان) Area (Fed.)	المحافظات
	Beni Suef	11555	3000	8555	706	720	1388	672	784	1360	975	1008	942	3970
Menia	11482	2500	8982	742	750	1310	840	600	1520	1110	1090	1020	33936	المنيا
Average Middle Egypt	11489	2552	8937	738	747	1318	823	619	1503	1096	1081	1012	37906	متوسط مصر الوسطى
Assuit	11430	3500	7930	655	500	1160	460	840	1515	1000	1000	800	2179	أسيوط
Average Upper Egypt	11430	3500	7930	655	500	1160	460	840	1515	1000	1000	800	2179	متوسط مصر العليا
General Average	11486	2604	8882	733	733	1310	803	631	1504	1091	1077	1000	40085	المتوسط العام

Source : Economic Affairs Sector .

المصدر : قطاع الشؤون الاقتصادية.

Table (6) Cont.

Average Cost of Production for Soybeans Crop, 2021

B - Distributed on Wages and Production Inputs

(L.E. / Fedden)

(جنيه / فدان)

Items Governorates	جملة التكاليف بدون الأجر Total cost without rent	المصاريف الصورية Other Expenses	ثمن مبيدات Insecticides	ثمن سداد كيميائى Fertilizers	ثمن سداد بلدى Manure	ثمن تقاوى Seeds Cost	أجور آلات Machinery	أجور عمل Wages Labor	المساحة (فدان) Area (Fed.)	البيود المحافظات
Beni Suef	8555	706	359	1120	-	753	1612	4005	3970	بنى سويف
Menia	8982	742	350	1260	-	700	2410	3520	33936	المنيا
Average Middle Egypt	8937	738	351	1245	-	706	2326	3571	37906	متوسط مصر الوسطى
Assut	7930	655	200	1275	-	700	1760	3340	2179	أسيوط
Average Upper Egypt	7930	655	200	1275	-	700	1760	3340	2179	متوسط مصر العليا
General Average	8882	733	343	1247	-	705	2296	3558	40085	المتوسط العام

Source : Economic Affairs Sector .

المصدر: قطاع الشؤون الاقتصادية.

Table (7)
Average Cost of Production for Peanuts Crop, 2021
A - Distributed on Agricultural Operations .

جدول (٧)
متوسط تكاليف إنتاج الفدان من محصول الفول السوداني عام ٢٠٢١
أ - موزعة على العمليات الزراعية

Operations Governorates	جدة التكاليف بما فيها الإيجار	الإيجار Rent	جدة التكاليف بدون الإيجار	المصاريف العمومية Other Expenses	نقل المحصول Transportation	الحصاد أو الجني Harvesting	مقاومة الآفات Pest Control	الخدمة الزراعية Weeding	التسميد Fertilization	الري Irrigation	التقاوى والزراعة Seeding & Planting	تحضير الأرض للزراعة Land Preparation	المساحة (فدان) Area (Fed.)	المحليات المحافظات
	(L.E. / Fedden)		بدون الإيجار without rent											جنيهه / فدان)
Behera	18679	4500	14179	1289	640	1940	1350	800	3410	1200	2400	1150	6928	البحيرة
Sharkia	17431	4000	13431	1221	610	1990	1130	840	2250	1800	2480	1110	23063	الشرقية
Ismailia	15936	3000	12936	1176	900	1150	1050	950	3060	1500	2150	1000	12858	الإسماعيلية
Average Lower Egypt	17184	3781	13403	1218	702	1730	1142	866	2681	1613	2368	1083	42849	متوسط الوجه البحرى
Giza	17778	3500	14278	1298	800	2400	710	1150	3700	1170	2050	1000	1818	الجيزة
Beni Suef	15105	3500	11605	1055	680	1720	820	840	2700	1000	1770	1020	1196	بنى سويف
Menia	15876	3000	12876	1171	860	1700	855	1040	2550	1550	2130	1020	11841	المنيا
Average Middle Egypt	16046	3101	12945	1177	838	1787	835	1037	2703	1459	2091	1018	14855	متوسط مصر الوسطى
Assuit	14808	3500	11308	1028	600	1360	760	1200	2410	1200	1750	1000	919	أسيوط
Suhag	15381	3000	12381	1126	750	1600	825	1050	2680	1600	1750	1000	1594	سوهاج
Average Upper Egypt	15171	3183	11988	1090	695	1512	801	1105	2581	1454	1750	1000	2513	متوسط مصر العليا
Genral Average	16819	3588	13231	1203	735	1735	1052	918	2682	1568	2274	1064	60217	المتوسط العام

Source : Economic Affairs Sector .

المصدر : قطاع الشؤون الاقتصادية.

Table (7) Cont.
Average Cost of Production for Peanuts Crop, 2021
B - Distributed on Wages and Production Inputs
(L.E. / Fedden)

تابع جدول (٧)
متوسط تكاليف إنتاج الفدان من محصول الفول السوداني عام ٢٠٢١
ب - موزعة إلى أجور ومستلزمات إنتاج

Items	جدة التكاليف بدون الإيجار Total cost without rent	المصاريف العمومية Other Expenses	مبيدات ثمن مبيدات Insecticides	مبيدات ثمن مبيد كيميائي Fertilizers	سماد ثمن سماد طبيعي Manure	بذور ثمن تقاوي Seeds Cost	آلات أجور آلات Machinery	أجور عمل Wages Labor	المساحة (فدان) Area (Fed.)	البيوت المحافظات
Behera	14179	1289	950	2140	900	2100	2360	4440	6928	البحيرة
Sharkia	13431	1221	650	1360	500	2000	3140	4560	23063	الشرقية
Ismailia	12936	1176	550	1360	1300	1750	1800	5000	12858	الإسماعيلية
Average Lower Egypt	13403	1218	668	1486	805	1941	2612	4673	42849	متوسط الوجه البحرى
Giza	14278	1298	450	1600	1650	1600	2180	5500	1818	الجيزة
Beni Suef	11605	1055	450	1600	800	1350	2360	3990	1196	بنى سويف
Menia	12876	1171	450	1360	800	1350	2560	5185	11841	المنيا
Average Middle Egypt	12945	1177	450	1409	904	1381	2497	5127	14855	متوسط مصر الوسطى
Assut	11308	1028	400	1360	700	1350	2150	4320	919	أسيوط
Suhag	12381	1126	450	1360	1000	1350	2120	4975	1594	سوهاج
Average Upper Egypt	11988	1090	432	1360	890	1350	2131	4735	2513	متوسط مصر العليا
General Average	13231	1203	605	1462	833	1778	2563	4787	60217	المتوسط العام

Source : Economic Affairs Sector .

المصدر : قطاع الشؤون الاقتصادية.

Table (8)
Average Cost of Production for Sesame Crop, 2021
A - Distributed on Agricultural Operations
(L.E. / Fedden)

Operations Governorates	جدة التكاليف بما فيها الإيجار Total cost With rent	الإيجار Rent	جدة التكاليف بدون الإيجار Total cost without rent	المصاريف المعمومية Other Expenses	نقل المحصول Transportation	الحصاد أو الجني Harvesting	مقاومة الآفات Pest Control	الخدمة الزراعية Weeding	التسميد Fertilization	الري Irrigation	التقاوى والزراعة Seeding & Planting	تحضير الأرض للزراعة Land Preparation	المساحة (فدان) Area (Fed.)	المبليات المحافظات
Alexandria	12525	3500	9025	745	700	1350	400	900	2110	1050	950	820	2142	الإسكندرية
Behera	13035	4500	8535	705	550	1000	900	900	2180	900	800	600	11342	الجيزة
Sharkia	12491	4000	8491	701	740	1080	900	680	1830	960	880	720	16777	الشرقية
Ismailia	10618	3500	7118	588	500	900	470	600	2010	750	800	500	5581	الإسماعيلية
Port said	10629	3500	7129	589	600	900	480	600	1710	750	900	600	450	بورسعيد
Average Lower Egypt	12352	4044	8308	686	640	1041	799	749	1982	912	847	653	36292	متوسط الوجه البحري
Giza	12427	3500	8927	737	600	1550	500	800	2220	770	900	850	5092	الجيزة
Beni Suef	10803	3500	7303	603	650	900	480	600	1830	840	800	600	5448	بنى سويف
Fayoum	10814	3500	7314	604	700	900	480	750	1920	660	800	500	2406	الفيوم
Menia	11648	3500	8148	673	660	1235	480	780	1810	870	880	760	10298	المنيا
Average Middle Egypt	11534	3500	8034	663	649	1191	485	739	1916	819	857	715	23244	متوسط مصر الوسطى
Assuit	11708	3500	8208	678	500	980	520	1040	1840	1000	850	800	870	أسيوط
Suhag	11588	3500	8088	668	650	1000	480	900	1710	1080	800	800	1517	سوهاج
Qena	12371	4000	8371	691	600	1050	520	800	1710	1200	800	1000	527	قنا
Aswan	11043	3500	7543	623	650	900	480	650	2080	660	800	700	7617	أسوان
Average Upper Egypt	11243	3525	7718	637	635	929	485	726	1988	776	804	738	10531	متوسط مصر العليا
Genral Average	11914	3785	8129	671	642	1074	648	742	1961	861	844	686	70067	المتوسط العام

جدول (٨)
متوسط تكاليف إنتاج الفدان من محصول السمسم عام ٢٠٢١
أ - موزعة على المبليات الزراعية

(جنيه / فدان)

Source : Economic Affairs Sector .

المصدر : قطاع الشؤون الاقتصادية.

Table (8) Cont.
Average Cost of Production for Sesame Crop, 2021
B - Distributed on Wages and Production Inputs
(L.E. / Fedden)

تابع جدول (٨)
متوسط تكاليف إنتاج الفدان من محصول السمسم عام ٢٠٢١
ب - موزعة إلى أجور ومستلزمات إنتاج

Items	جدة التكاليف بدون الإيجار Total cost without rent	المصاريف الموصوفة Other Expenses	ثمن مبيدات Insecticides	ثمن سداد كيماوي Fertilizers	ثمن سداد بليدى Manure	ثمن تقاوى Seeds Cost	أجور آلات Machinery	أجور عمل Wages Labor	المساحة (فدان) Area (Fed.)	البيوتد المحافظات
Alexandria	9025	745	150	1010	800	350	1670	4300	2142	الإسكندرية
Behera	8535	705	450	1380	500	400	1620	3480	11342	البحيرة
Sharkia	8491	701	540	1130	400	400	2160	3160	16777	الشرقية
Ismailia	7118	588	150	1010	700	400	1300	2970	5581	الإسماعيلية
Port said	7129	589	150	1010	400	500	1050	3430	450	بورسعيد
Average Lower Egypt	8308	686	424	1181	501	398	1817	3301	36292	متوسط الوجه البحرى
Giza	8927	737	200	1120	800	500	1270	4300	5092	الجيزة
Beni Suef	7303	603	150	1130	400	400	1285	3335	5448	بنى سويف
Fayoum	7314	604	200	1120	500	400	1290	3200	2406	الفيوم
Menia	8148	673	150	1010	500	400	1410	4005	10298	المنيا
Average Middle Egypt	8034	663	166	1074	542	422	1338	3829	23244	متوسط مصر الوسطى
Assuit	8208	678	200	1140	400	450	1600	3740	870	أسيوط
Suhag	8088	668	150	1010	400	400	1830	3630	1517	سوهاج
Qena	8371	691	200	1010	400	400	1700	3970	527	قنا
Aswan	7543	623	150	1380	400	400	1285	3305	7617	أسوان
Average Upper Egypt	7718	637	157	1289	400	404	1410	3421	10531	متوسط مصر العليا
General Average	8129	671	298	1162	500	407	1596	3495	70067	المتوسط العام

Source : Economic Affairs Sector .

المصدر: قطاع الشؤون الاقتصادية.

Table (9)

Average Cost of Production for Sunflower Crop, 2021

A - Distributed on Agricultural Operations .

(L.E. / Fedden)

جدول (٩)
متوسط تكاليف إنتاج القطن من محصول عباد الشمس عام ٢٠٢١ أ - موزعة على العمليات الزراعية
(جنيه / فدان)

Operations Governorates	جدة التكاليف بما فيها الإيجار Total cost With rent	الإيجار Rent	جدة التكاليف بدون الإيجار Total cost without rent	المصاريف الغريبة Other Expenses	نقل المحصول Transportation	الحصاد أو الجني Harvesting	مقاومة الآفات Pest Control	القضاء الزراعية Weeding	التسميد Fertilization	الري Irrigation	التقوى والزراعة Seeding & Planting	تحضير الأرض للزراعة Land Preparation	المساحة (فدان) Area (Fed.)	العمليات المحافظات
Alexandria	11968	4000	7968	658	700	1100	-	750	2140	1000	800	820	1218	الإسكندرية
Behera	10574	3500	7074	584	600	1000	-	600	1840	800	700	950	4545	البحيرة
Sharkia	10127	3500	6627	547	540	960	-	480	1740	800	660	900	4596	الشرقية
Average Lower Egypt	10540	3559	6981	576	585	994	-	564	1831	824	694	913	10359	متوسط الوجه البحري
Fayoum	9202	3000	6202	512	500	1000	-	400	1590	800	700	700	3385	الفيوم
Menia	10694	3500	7194	594	560	1040	-	520	1990	990	740	760	1686	المنيا
Average Middle Egypt	9698	3166	6532	539	520	1013	-	440	1723	863	714	720	5071	متوسط مصر الوسطى
Assuit	9702	3500	6202	512	500	1080	-	640	1170	900	700	700	150	أسيوط
Average Upper Egypt	9702	3500	6202	512	500	1080	-	640	1170	900	700	700	150	متوسط مصر العليا
General Average	10257	3430	6827	564	563	1001	-	524	1789	837	701	848	15580	المتوسط العام

Source : Economic Affairs Sector .

المصدر : قطاع الشؤون الاقتصادية.

Table (9) Cont.

Average Cost of Production for Sunflower Crop, 2021

B - Distributed on Wages and Production Inputs

(L.E. / Fedden)

تابع جدول (٩)
متوسط تكاليف إنتاج الفدان من محصول عباد الشمس عام ٢٠٢١
ب - موزعة إلى أجور ومستلزمات إنتاج
(جنيه / فدان)

Items	جدة التكاليف بغير الإيجار Total cost without rent	المصاريف الأخرى Other Expenses	مبيدات Insecticides	مبيدات كيميائية Fertilizers	مبيدات يدوية Manure	بذور Seeds Cost	آلات Machinery	أجور عمل Wages Labor	المساحة (فدان) Area (Fed.)	البيوت المحافظات
Alexandria	7968	658	-	1240	600	350	1470	3650	1218	الإسكندرية
Behera	7074	584	-	1240	300	300	1950	2700	4545	البحيرة
Sharkia	6627	547	-	1240	200	300	1500	2840	4596	الشرقية
Average Lower Egypt	6981	576	-	1240	291	306	1694	2874	10359	متوسط الوجه البحري
Fayoum	6202	512	-	990	300	300	1185	2915	3385	الفيوم
Menia	7194	594	-	990	700	350	1400	3160	1686	المنيا
Average Middle Egypt	6532	539	-	990	433	317	1257	2996	5071	متوسط مصر الوسطى
Assuit	6202	512	-	870	-	300	1300	3220	150	أسيوط
Average Upper Egypt	6202	512	-	870	-	300	1300	3220	150	متوسط مصر العليا
General Average	6827	564	-	1155	334	309	1548	2917	15580	المتوسط العام

Source : Economic Affairs Sector .

المصدر: قطاع الشؤون الاقتصادية.

Table (10)
Average Cost of Production for Summer Cotton Crop, 2021
A - Distributed on Agricultural Operations
(L.E. / Fedden)

Operations Governorates	جدة التكاليف بما فيها الإيجار Total cost With rent	الإيجار Rent	جدة التكاليف بدون الإيجار Total cost without rent	المصاريف الغريبة Other Expenses	نقل المحصول Transportation	الحصاد أو الجني Harvesting	مقاومة الآفات Pest Control	الخضرة الزراعية Weeding	التسميد Fertilization	الري Irrigation	التقوى والتزراعة Seeding & Planting	تحضير الأرض للزراعة Land Preparation	المساحة (فدان) Area (Fed.)	العمليات المحافظة
Alexandria	23123	5000	18123	1648	1020	4480	2375	1950	3050	1480	950	1170	950	الإسكندرية
Behera	21517	5000	16517	1502	770	3870	2455	1200	3110	1750	810	1050	26446	البحيرة
Gharbia	19146	5000	14146	1286	600	3500	1750	1000	2550	1320	780	1360	12134	الغربية
Kafr_El Sheikh	20092	5000	15092	1372	700	3450	2050	1200	2170	2100	850	1200	85458	كفر الشيخ
Dakahlia	19866	5500	14366	1306	740	3400	1450	1780	2340	1350	800	1200	45866	الدقهلية
Damietta	20679	5000	15679	1425	1000	3564	1550	1560	2730	1300	1250	1300	7940	دمياط
Sharkia	21720	5000	16720	1520	590	4580	1840	1710	2810	1320	1000	1350	36701	الشرقية
Ismailia	18717	5000	13717	1247	700	2800	2070	1700	2460	1040	800	900	1629	الإسماعيلية
Port said	19394	5000	14394	1309	700	3200	2095	1460	2200	1260	920	1250	2704	بورسعيد
Menoufia	19261	5500	13761	1251	700	2500	2090	1410	2280	1320	960	1250	1646	المنوفية
Average Lower Egypt	20442	5107	15335	1394	705	3674	1907	1418	2471	1676	872	1218	221474	متوسط الوجه البحري
Beni Suef	20846	5000	15846	1441	780	3320	1725	1470	2980	1900	1060	1170	4789	بنى سويف
Fayoum	20136	5000	15136	1376	700	3750	1770	1200	2990	1000	1100	1250	8943	الفيوم
Average Middle Egypt	20383	5000	15383	1398	728	3600	1754	1294	2987	1314	1086	1222	13732	متوسط مصر الوسطى
Assuit	18959	5000	13959	1269	700	2500	1920	1740	2430	1600	800	1000	1547	أسيوط
Average Upper Egypt	18959	5000	13959	1269	700	2500	1920	1740	2430	1600	800	1000	1547	متوسط مصر العليا
General Average	20429	5100	15329	1394	706	3662	1898	1413	2501	1654	884	1217	236753	المتوسط العام

جدول (١٠)
متوسط تكاليف إنتاج القطن الصيفي عام ٢٠٢١
أ - موزعة على العمليات الزراعية
(جنيه / فدان)

Table (10) Cont.

Average Cost of Production for Summer Cotton Crop, 2021

B - Distributed on Wages and Production Inputs

(L.E. / Fedden)

Items	جملّة التكاليف بجونا الإيجار Total cost without rent	المصاريف الصورية Other Expenses	ثمن مبيدات Insecticides	ثمن سماد كيميائي Fertilizers	ثمن سماد بلدي Manure	ثمن تقاوى Seeds Cost	أجور آلات Machinery	أجور عمل Wages Labor	المساحة (فدان) Area (Fed.)	البلود المحافظات
Alexandria	18123	1648	1400	1360	1000	300	2510	9905	950	الإسكندرية
Behera	16517	1502	2100	1940	800	400	2540	7235	26446	الجيزة
Gharbia	14146	1286	1300	1750	600	280	2780	6150	12134	الغربية
Kafr_El_Shelkh	15092	1372	1250	1360	400	250	2900	7560	85458	كفر الشيخ
Dakahlia	14366	1306	1000	1620	400	400	2430	7210	45866	الدقهلية
Damietta	15679	1425	1000	1850	400	750	2500	7754	7940	دمياط
Sharkia	16720	1520	1500	1360	500	400	2265	9175	36701	الشرقية
Ismailia	13717	1247	1500	1360	700	300	1780	6830	1629	الإسماعيلية
Port said	14394	1309	1600	1360	400	520	2390	6815	2704	بور سعيد
Menoufia	13761	1251	1400	1360	400	520	2180	6650	1646	المنوفية
Average Lower Egypt	15335	1394	1343	1522	480	349	2612	7635	221474	متوسط الوجه البحري
Beni Suef	15846	1441	1200	2060	500	500	2610	7535	4789	بنى سويف
Fayoum	15136	1376	1300	1360	1200	300	2700	6900	8943	الفيوم
Average Middle Egypt	15383	1398	1265	1604	956	370	2669	7121	13732	متوسط مصر الوسطى
Assuit	13959	1269	1400	1380	650	400	1900	6960	1547	أسيوط
Average Upper Egypt	13959	1269	1400	1380	650	400	1900	6960	1547	متوسط مصر العليا
General Average	15329	1394	1338	1526	509	351	2610	7601	236753	المتوسط العام

تابع جدول (١٠)
متوسط تكاليف إنتاج الفدان من محصول القطن الصيفى عام ٢٠٢١
ب - موزعة إلى أجور ومستلزمات إنتاج
(جنيه / فدان)

Table (11)

Average Cost of Production for Sugar Cane Crop, 2021

A - Distributed on Agricultural Operations

(L.E. / Fedden)

Operations	جولة التكاليف بما فيها الإيجار Total cost With rent	الإيجار Rent	جولة التكاليف بدون الإيجار Total cost without rent	المصاريف الغريبة Other Expenses	نقل المحصول Transportation	الحصاد أو الجني Harvesting	مقاومة الآفات Pest Control	الخدمة الزراعية Weeding	التسميد Fertilization	الري Irrigation	التقوى والزراعة Seeding & Planting	تحضير الأرض للزراعة Land Preparation	المساحة (فدان) Area (Fed.)	العمليات المحافظات
Menia	23059	10000	13059	1801	1262	1901	-	862	3222	3135	732	144	36957	المنيا
Average	23059	10000	13059	1801	1262	1901	-	862	3222	3135	732	144	36957	متوسط مصر الوسطى
Middle Egypt	23059	10000	13059	1801	1262	1901	-	862	3222	3135	732	144	36957	متوسط مصر الوسطى
Suhag	21960	8000	13960	1925	1200	1800	-	1036	3685	2902	1187	225	17996	سوهاج
Qena	23341	7000	16341	2254	1200	1769	-	868	3913	3400	2059	878	120360	قنا
Luxor	24300	7000	17300	2386	1262	1800	-	1011	4118	3126	2767	830	66977	الأقصر
Aswan	19428	5000	14428	1990	1270	2079	-	1010	3902	2400	1369	408	95360	أسوان
Average	22232	6426	15806	2180	1236	1876	-	955	3942	2992	1946	679	300693	متوسط مصر العليا
Upper Egypt	22232	6426	15806	2180	1236	1876	-	955	3942	2992	1946	679	300693	متوسط مصر العليا
General Average	22322	6817	15505	2139	1238	1879	-	945	3863	3007	1813	621	337650	المتوسط العام

(جنيهه / فدان)

جدول (١١)
متوسط تكاليف إنتاج القطن من محصول القصب عام ٢٠٢١
أ - موزعة على العمليات الزراعية

Table (11) Cont.

Average Cost of Production for Sugar Cane Crop, 2021

B - Distributed on Wages and Production Inputs

(L.E. / Fedden)

Items	جملته التكاليف بغير الإيجار Total cost without rent	المصاريف العمومية Other Expenses	مبيدات Insecticides	مبيدات كيميائية Fertilizers	مبيدات يدوية Manure	مبيدات تقاوي Seeds Cost	أجهزة آلات Machinery	أجور عمل Wages Labor	المساحة (فدان) Area (Fed.)	البيوت المحافظات
Menia	13059	1801	-	2915	-	650	501	7192	36957	المنيا
Average	13059	1801	-	2915	-	650	501	7192	36957	متوسط مصر الوسطى
Suhag	13960	1925	-	3405	-	992	3583	4055	17996	سوهاج
Qena	16342	2254	-	3514	-	1419	4098	5057	120360	قنا
Luxor	17300	2386	-	3551	-	1887	4218	5258	66977	الأقصر
Aswan	14429	1990	-	3519	-	1174	1148	6598	95360	أسوان
Average	15806	2180	-	3517	-	1420	3158	5531	300693	متوسط مصر العليا
Upper Egypt	15505	2139	-	3451	-	1336	2867	5712	337650	المتوسط العام

تابع جدول (١١)

متوسط تكاليف إنتاج الفدان من محصول قصب السكر عام ٢٠٢١

ب - موزعة إلى أجور ومستلزمات إنتاج

(جنيه / فدان)

الفصل الثاني

متوسط تكاليف إنتاج الفدان
للنباتات الطبية والعطرية الصيفية

Section (2)

Average Production Cost per Fedden
for
Summer Medical and Aromatic Plants

Table (12)

Average Cost of Production for Carcadeh Crop Year, 2021

A - Distributed on Agricultural Operations .

(L.E. / Fedden)

(جنيهه / فدان)

Governorates	جدة التكاليف بما فيها الإيجار Total cost With rent		جدة التكاليف بدون الإيجار Total cost without rent		المصاريف الصومية Other Expenses	نقل المحصول Transportation	الحصاد أو الجنى Harvesting	مقاومة الآفات Pest Control	الخدمة الزراعية Weeding	التسميد Fertilization	الرى Irrigation	التقوى والزراعة Seeding & Planting	تحضير الأرض للزراعة Land Preparation	المساحة (فدان) Area (Fed.)	المحافظات
	جدة التكاليف بما فيها الإيجار Total cost With rent	الإيجار Rent	جدة التكاليف بدون الإيجار Total cost without rent	المصاريف الصومية Other Expenses											
Qena	12817	3500	9317	847	880	1950	-	900	1350	1190	1100	1100	95	قسا	
Luxor	11030	3500	7530	685	700	1200	-	600	1575	1120	850	800	5340	الأقصر	
Aswan	9727	2500	7227	657	750	1200	-	600	1480	720	980	840	5837	أسوان	
Average Upper Egypt	10370	2982	7388	672	727	1206	-	603	1524	914	919	823	11272	متوسط مصر العليا	
General Average	10370	2982	7388	672	727	1206	-	603	1524	914	919	823	11272	المتوسط العام	

Source : Economic Affairs Sector .

المصدر : قطاع الشؤون الاقتصادية.

Table (12) Cont.

Average Cost of Production for Carcadeh Crop, 2021

B - Distributed on Wages and Production Inputs

(L.E. / Fedden)

(جنيهه / فدان)

Items Governorates	جدة التكاليف بدون الإيجار Total cost without rent	المصاريف الصورية Other Expenses	ثمن مبيدات Insecticides	ثمن سداد كيمواى Fertilizers	ثمن سداد بلدى Manure	ثمن تقاوى Seeds Cost	أجور آلات Machinery	أجور عمل Wages Labor	المساحة (فدان) Area (Fed.)	البنود المحافظات
Qena	9317	847	-	850	300	700	2120	4500	95	قنا
Luxor	7530	685	-	975	300	450	1570	3550	5340	الأقصر
Aswan	7227	657	-	840	400	500	1080	3750	5837	أسوان
Average Upper Egypt	7388	672	-	904	351	478	1321	3662	11272	متوسط مصر العليا
General Average	7388	672	-	904	351	478	1321	3662	11272	المتوسط العام

Source : Economic Affairs Sector .

المصدر: قطاع الشؤون الاقتصادية.

Table (13)

جدول (١٣)

Average Cost of Production for Henna Crop, 2021

متوسط تكاليف إنتاج القبان من محصول الحناء عام ٢٠٢١

A - Distributed on Agricultural Operations

أ - موزعة على العمليات الزراعية

(L.E. / Fedden)

(جنيهه / فدان)

Operations Governorates	جدة التكاليف بما فيها الإيجار Total cost With rent	الإيجار Rent	جدة التكاليف بدون الإيجار Total cost without rent	المصاريف الغريبة Other Expenses	نقل المحصول Transportation	الحصاد أو الخش Harvesting	مقاومة الآفات Pest Control	الخدمة الزراعية Weeding	التسميد Fertilization	الري Irrigation	التقوى والزراعة Seeding & Planting	تحضير الأرض للزراعة Land Preparation	المساحة (فدان) Area (Fed.)	العمليات المحافظة
	Aswan okr	8198	2500	5698	518	740	940	-	720	860	960	-	960	878
Average	8198	2500	5698	518	740	940	-	720	860	960	-	960	878	متوسط مصر العليا
Upper Egypt														
General Average	8198	2500	5698	518	740	940	-	720	860	960	-	960	878	المتوسط العام

Source : Economic Affairs Sector .

المصدر: قطاع الشؤون الاقتصادية.

Table (13) Cont.

تابع جدول (١٣)

Average Cost of Production for Henna Crop, 2021

متوسط تكاليف إنتاج الفدان من محصول الحناء عام ٢٠٢١

B - Distributed on Wages and Production Inputs

ب - موزعة إلى أجور ومستلزمات إنتاج

(L.E. / Fedden)

(جنيهه / فدان)

Items Governorates	جملة التكاليف بدون الإيجار Total cost without rent	المصاريف العمومية Other Expenses	ثمن مبيدات Insecticides	ثمن سماد كيميائى Fertilizers	ثمن سماد بلدى Manure	ثمن تقاوى Seeds Cost	أجور آلات Machinery	أجور عمل Wages Labor	المساحة (فدان) Area (Fed.)	البنود المحافظات
Aswan okr	5698	518	-	500	-	-	1100	3580	878	أسوان عقر
Average	5698	518	-	500	-	-	1100	3580	878	متوسط
Upper Egypt										مصر العليا
General Average	5698	518	-	500	-	-	1100	3580	878	المتوسط العام

Source : Economic Affairs Sector .

المصدر: قطاع الشؤون الاقتصادية.

Table (14)

جدول (١٤)

Average Cost of Production for Green Basil Crop, 2021

متوسط تكاليف إنتاج الفدان من محصول الريحان الأخضر عام ٢٠٢١

A - Distributed on Agricultural Operations

أ - موزعة على العمليات الزراعية

(L.E. / Fedden)

(جنيه / فدان)

Operations Governorates	جمله التكاليف بما فيها الإيجار Total cost With rent	الإيجار Rent	جمله التكاليف بدون الإيجار Total cost without rent	المصاريف الصومية Other Expenses	نقل المحصول Transportation	الحصاد أو الجنى Harvesting	مقاومة الآفات Pest Control	الخدمة الزراعية Weeding	التسميد Fertilization	الرى Irrigation	التقوى والتزراعة Seeding & Planting	تحضير الأرض للزراعة Land Preparation	المساحة (فدان) Area (Fed.)	العمليات المحافظة
Beni Suef	14386	3500	10886	990	960	1400	780	980	1986	1680	1210	900	5847	بنى سويف
Average	14386	3500	10886	990	960	1400	780	980	1986	1680	1210	900	5847	متوسط مصر الوسطى
Middle Egypt														
Assuit	14159	3500	10659	969	920	1680	710	1000	1880	1800	900	800	5727	أسيوط
Average	14159	3500	10659	969	920	1680	710	1000	1880	1800	900	800	5727	متوسط مصر العليا
Upper Egypt														
General Average	14273	3500	10773	979	940	1539	745	990	1933	1739	1057	851	11574	المتوسط العام

Source : Economic Affairs Sector .

المصدر : قطاع الشؤون الاقتصادية.

Table (14) Cont.

تابع جدول (١٤)

Average Cost of Production for Green Basil Crop, 2021

متوسط تكاليف إنتاج الفدان من محصول الريحان الأخضر عام ٢٠٢١

B - Distributed on Wages and Production Inputs

ب - موزعة إلى أجور ومستلزمات إنتاج

(L.E. / Fedden)

(جنيه / فدان)

Items Governorates	جملة التكاليف بدون الإيجار Total cost without rent	المصاريف العمومية Other Expenses	ثمن مبيدات Insecticides	ثمن سماد كيميائى Fertilizers	ثمن سماد بلدى Manure	ثمن تقاوى Seeds Cost	أجور آلات Machinery	أجور عمل Wages Labor	المساحة (فدان) Area (Fed.)	البنود المحافظات
Beni Suef	10886	990	400	980	586	650	2040	5240	5847	بنى سويف
Average	10886	990	400	980	586	650	2040	5240	5847	متوسط مصر الوسطى
Middle Egypt										
Assuit	10659	969	400	1080	400	400	2460	4950	5727	أسيوط
Average	10659	969	400	1080	400	400	2460	4950	5727	متوسط مصر العليا
Upper Egypt										
General Average	10773	979	400	1029	494	526	2248	5097	11574	المتوسط العام

Source : Economic Affairs Sector .

المصدر: قطاع الشؤون الاقتصادية.

الفصل الثالث

**متوسط تكاليف إنتاج الفدان
لباطات الخضر الصيفية والنيلية**

Section (3)

**Average Production Cost per Fedden
for Summer & Nili Vegetable Crops**

Table (15)

Average Cost of Production for Summer & Nili Vegetable Crops, 2021

A - Distributed on Agricultural Operations

(L.E. / Fedden)

Governorates	جدة التكاليف بما فيها الإيجار Total of cost With rent		جدة التكاليف بدون الإيجار Total of cost without rent		المصاريف الغريبة Other Expenses		تقل المحصول transportatio		الحصاد أو الجني Harvesting		مقاومة الآفات Pest Control		الخدمة الزراعية Weeding		التسميد Fertilization		الري Irrigation		التقوى و الزراعة Seeding & Planting		تحضير الأرض للزراعة Land Preparation		المساحة (فدان) Area (Fed.)		المحاصيل المحفوظات
	الإيجار Rent	جدة التكاليف بدون الإيجار Total of cost without rent	المصاريف الغريبة Other Expenses	تقل المحصول transportatio	الحصاد أو الجني Harvesting	مقاومة الآفات Pest Control	الخدمة الزراعية Weeding	التسميد Fertilization	الري Irrigation	التقوى و الزراعة Seeding & Planting	تحضير الأرض للزراعة Land Preparation	المساحة (فدان) Area (Fed.)													
Summer Tomato	28351	23867	1971	1236	1841	2126	901	5374	1279	8186	953	99017	طماطم صيفي												
Nili Tomato	28699	24224	2000	1078	2231	2908	931	6066	1094	6905	1011	5501	طماطم نيلي												
Summer Potatoes	30648	26847	2217	649	1992	1236	977	5127	1411	12062	1176	110696	بطاطس صيفي												
Nili Potatoes	19418	15617	1157	778	1677	1162	1019	3368	1003	4345	1108	4481	بطاطس نيلي												
Summer Squash	14229	10616	877	982	1413	1015	660	2613	871	1157	1028	13470	كوسة صيفي												
Summer Cucumber	13827	10758	888	828	910	809	612	2833	955	1994	929	15471	خيار صيفي												
Summer Eggplant	15020	10868	897	837	1003	779	602	2875	970	1828	1077	42066	بانجان صيفي												
Summer Pepper	17060	13312	1099	1004	1501	911	1003	2627	1320	2745	1102	46515	فلفل صيفي												
Summer Okra	15118	11531	952	1005	1469	861	904	2759	1193	1385	1003	10838	بامية صيفي												
Summer Cantaloupe	16788	12912	1066	927	1927	1162	1078	3118	1313	1300	1021	12920	كantaloup صيفي												
Summer Water-Melon	15672	12147	1003	1047	1495	1004	968	2866	1056	1381	1327	30761	بطيخ صيفي												
Nili Cabbage	22908	18551	1532	882	1784	2120	1068	6778	1025	2527	835	1826	كرنب نيلي												

جدول (١٥)

متوسط تكاليف إنتاج الفدان من محاصيل الخضراوات الصيفية والتبعية عام ٢٠٢١

أ - موزعة على العمليات الزراعية

(جنيه / فدان)

Source : Economic Affairs Sector .

المصدر: قطاع الشؤون الاقتصادية.

Table (15) Cont.

Average Cost of Production for Summer & Nili Vegetable Crops, 2021

B - Distributed on Wages and Production Inputs

(L.E. / Fedden)

تابع جدول (١٥)
متوسط تكاليف إنتاج الفدان من محاصيل الخضراوات الصيفية والتبئية عام ٢٠٢١
ب - موزعة إلى أجور ومستلزمات إنتاج
(جنيه / فدان)

Items	جدة التكاليف بدون الإيجار Total of cost without rent	المصاريف العمومية Other Expenses	ثمن مبيدات Insecticides	ثمن سماد كيميائي Fertilizers	ثمن سماد بلدي Manure	ثمن تقاوى Seeds Cost	أجور آلات Machinery	أجور عمل Labor Wages	المساحة (فدان) Area (Fed.)	البنود المحافظات
Summer Tomato	23867	1971	1671	4553	521	7587	2500	5064	99017	طماطم صيفي
Nili Tomato	24224	2000	2279	4781	985	9305	1896	5978	5501	طماطم نيلي
Summer Potatoes	26847	2217	734	3723	966	11490	3436	4281	110696	بطاطس صيفي
Nili Potatoes	15617	1157	529	2269	753	3627	2867	4415	4481	بطاطس نيلي
Summer Squash	10616	877	591	1591	700	768	1770	4349	13470	كوسة صيفي
Summer Cucumber	10758	888	379	1896	594	1623	1538	3840	15471	خيار صيفي
Summer Eggplant	10868	897	344	1885	627	1471	1730	3914	42066	بانانجان صيفي
Summer Pepper	13312	1099	481	1694	593	2288	2279	4878	46515	فلفل صيفي
Summer Okra	11531	952	471	1823	608	978	2211	4488	10838	بامية صيفي
Summer Cantaloupe	12912	1066	562	2105	567	919	2677	5016	12920	كantaloup صيفي
Summer Water-Melon	12147	1003	428	1921	581	903	2627	4684	30761	بطيخ صيفي
Nili Cabbage	18551	1532	1400	5490	988	1926	2361	4854	1826	كرنب نيلي

Source : Economic Affairs Sector .

المصدر : قطاع الشؤون الاقتصادية.

Table (16)

جدول (١٦)

Average Cost of Production for Summer Tomato Crop, 2021

متوسط تكاليف إنتاج الفان من محصول الطماطم الصيفي عام ٢٠٢١

A - Distributed on Agricultural Operations

أ - موزعة على العمليات الزراعية

(L.E. / Fedden)

(جنيه / فدان)

Operations Governorates	جدة التكاليف بما فيها الإيجار Total cost with rent	الإيجار Rent	جدة التكاليف دون الإيجار Total cost without rent	المصاريف العومية Other Expenses	نقل المحصول Transportation	الحصاد أو الجني Harvesting	مقاومة الآفات Pest Control	الخدمة الزراعية Weeding	التسميد Fertilization	الري Irrigation	التقوى والزراعة Seeding & Planting	تحضير الأرض للزراعة Land Preparation	المساحة (فدان) Area (Fed.)	العمليات المحافظات
	Alexandria	29265	4500	24765	2045	1440	2000	1900	900	5500	1400	8600	980	35425
Behera	29134	4500	24634	2034	1400	1850	2400	1000	5200	1200	8600	950	14970	البحيرة
Katr_El Sheikh	29080	4500	24580	2030	1000	1600	2900	1000	5300	1200	8600	950	1321	كفر الشيخ
Dakahlia	27870	4500	23370	1930	1100	1600	2360	900	4900	1040	8600	940	1761	الدقهلية
Sharquia	27040	5000	22040	1820	1000	1830	1450	920	4800	1080	8100	1040	10617	الشرقية
Ismailia	28589	4500	24089	1989	900	1750	2350	800	5700	1600	8100	900	4692	الإسماعيلية
Menoufia	27935	4500	23435	1935	900	1760	2360	880	4900	1200	8600	900	34	المنوفية
Qalyoubia	29110	4500	24610	2032	900	1980	2950	840	5300	1168	8600	840	410	القليوبية
Average Lower Egypt	28809	4577	24232	2001	1307	1906	2007	919	5321	1307	8489	975	69230	متوسط الوجه البحري
Giza	29592	4500	25092	2072	1400	2300	3625	900	6040	1155	6600	1000	6951	الجيزة
Beni Suef	26169	4500	21669	1789	800	1320	2500	500	5240	1080	7600	840	4803	بنى سويف
Fayoum	24774	4500	20274	1674	800	1100	1860	500	5000	940	7600	800	1893	الفيوم
Menia	26672	4000	22672	1872	1060	1495	2130	975	5400	1250	7600	890	12040	المنيا
Average Middle Egypt	27229	4266	22963	1896	1084	1651	2584	831	5514	1170	7329	904	25687	متوسط مصر الوسطى
Assuit	28611	4500	24111	1991	1040	1980	1600	1100	5400	1500	8600	900	2132	أسيوط
Suhag	27195	4000	23195	1915	910	1950	910	1050	5400	1560	8600	900	1621	سوهاج
Qena	25233	4000	21233	1753	1080	1550	900	750	5200	1400	7600	1000	35	قنا
Luxor	23760	4500	19260	1590	900	1400	910	500	5400	1160	6600	800	312	الأقصر
Average Upper Egypt	27653	4298	23355	1928	979	1920	1269	1032	5398	1497	8439	893	4100	متوسط مصر العليا
General Average	28351	4484	23867	1971	1236	1841	2126	901	5374	1279	8186	953	99017	المتوسط العام

Source : Economic Affairs Sector .

المصدر: قطاع الشؤون الاقتصادية.

Table (16) Cont.

تابع جدول (١٦)

Average Cost of Production for Summer Tomato Crop 2021

متوسط تكاليف إنتاج الفان من محصول الطماطم الصيفي عام ٢٠٢١

B - Distributed on Wages and Production Inputs

ب - موزعة إلى أجور ومستلزمات إنتاج

(L.E. / Fedden)

(جنيه / فدان)

Items	جملته التكاليف بغير الإيجار Total cost without rent	المصاريف العمومية Other Expenses	مبيدات Insecticides	مبيد كيميائي Fertilizers	مبيد طبيعي Manure	بذور Seeds Cost	أجور آلات Machinery	أجور عمال Wages Labor	المساحة (فدان) Area (Fed.)	النبود المحافظات
Alexandria	24765	2045	1500	4700	500	8000	2680	5340	35425	الإسكندرية
Behera	24634	2034	2000	4400	500	8000	2720	4980	14970	الجيزة
Kafr_El_Sheikh	24580	2030	2500	4200	800	8000	2650	4400	1321	كفر الشيخ
Dakahia	23370	1930	2000	4000	600	8000	2340	4500	1761	الدقهلية
Sharqia	22040	1820	1000	4000	500	7500	2240	4980	10617	الشرقية
Ismailia	24089	1989	2000	4700	700	7500	2100	5100	4692	الإسماعيلية
Menoufia	23435	1935	2000	4200	400	8000	1760	5140	34	المنوفية
Qalyoubia	24610	2032	2500	4200	800	8000	2230	4848	410	القليوبية
Average Lower Egypt	24232	2001	1603	4497	524	7889	2570	5148	69230	متوسط الوجه البحري
Giza	25092	2072	3000	4940	800	6000	2230	6050	6951	الجيزة
Beni Suef	21669	1789	2000	4440	500	7000	1840	4100	4803	بنى سويف
Fayoum	20274	1674	1500	4200	500	7000	1800	3600	1893	الفيوم
Menia	22672	1872	1500	4700	400	7000	2670	4530	12040	المنيا
Average Middle Egypt	22963	1896	1999	4680	534	6730	2332	4792	25687	متوسط مصر الوسطى
Assut	24111	1991	1000	4700	400	8000	2700	5320	2132	أسيوط
Suhag	23195	1915	500	4700	400	8000	2070	5610	1621	سوهاج
Qena	21233	1753	500	4500	400	7000	2280	4800	35	قنا
Luxor	19260	1590	500	4700	400	6000	2060	4010	312	الأقصر
Average Upper Egypt	23355	1928	760	4698	400	7839	2399	5331	4100	متوسط مصر العليا
General Average	23867	1971	1671	4553	521	7587	2500	5064	99017	المتوسط العام

Source : Economic Affairs Sector .

المصدر: قطاع الشؤون الاقتصادية.

Table (17)

جدول (١٧)

Average Cost of Production for Nili Tomato Crop, 2021

متوسط تكاليف إنتاج الفدان من محصول الطماطم النيلى عام ٢٠٢١

A - Distributed on Agricultural Operations

أ - موزعة على العمليات الزراعية

(L.E. / Fedden)

(جنيه / فدان)

Governorates	Operations		المعاملات	
	جمله التكاليف بما فيها الإيجار Total cost with rent	الإيجار Rent	جمله التكاليف بدون الإيجار Total cost without rent	المحافظات
Alexandria	30187	4000	26187	الإسكندرية
Average Lower Egypt	30187	4000	26187	متوسط الوجه البحري
Giza	29129	4500	24629	الجيزة
Beni Suef	29979	4500	25479	بنى سويف
Fayoum	26464	4500	21964	الفيوم
Average Middle Egypt	28620	4500	24120	متوسط مصر الوسطى
General Average	28699	4475	24224	المتوسط العام

Source : Economic Affairs Sector .

المصدر: قطاع الشؤون الاقتصادية.

Table (17) Cont.

تابع جدول (١٧)

Average Cost of Production for Nili Tomato Crop, 2021

متوسط تكاليف إنتاج الفدان من محصول الطماطم التلي عام ٢٠٢١

B - Distributed on Wages and Production Inputs

ب - موزعة إلى أجور ومستلزمات إنتاج

(L.E. / Fedden)

(جنيهه / فدان)

Items	جدة التكاليف بدون الإيجار Total cost without rent	المصاريف العمومية Other Expenses	ثمن مبيدات Insecticides	ثمن سداد كيماوي Fertilizers	ثمن سداد بلدي Manure	ثمن تقاوي Seeds Cost	أجور آلات Machinery	أجور عمل Wages Labor	المساحة (فدان) Area (Fed.)	البنود المحافظات
Alexandria	26187	2162	2000	4700	800	8000	2925	5600	277	الإسكندرية
Average Lower Egypt	26187	2162	2000	4700	800	8000	2925	5600	277	متوسط الوجهة الحري
Giza	24629	2034	2500	4940	1000	6000	1870	6285	4100	الجيزة
Beni Suef	25479	2104	2000	4440	700	7000	2670	6565	96	بنى سويف
Fayoum	21964	1814	1500	4200	1000	7000	1650	4800	1028	الفيوم
Average Middle Egypt	24120	1992	2294	4785	995	6215	1841	5998	5224	متوسط مصر الوسطى
General Average	24224	2000	2279	4781	985	6305	1896	5978	5501	المتوسط العام

Source : Economic Affairs Sector .

المصدر : قطاع الشؤون الاقتصادية.

Table (18)

جدول (١٨)

Average Cost of Production for Summer Potatoes Crop, 2021

متوسط تكاليف إنتاج الفدان من محصول البطاطس الصيفي عام ٢٠٢١

A - Distributed on Agricultural Operations

أ - موزعة على العمليات الزراعية

(L.E. / Fedden)

(جنيه / فدان)

Operations	جدة التكاليف بما فيها الإيجار Total cost with rent	الإيجار Rent	جدة التكاليف بدون الإيجار Total cost without rent	المصاريف الأخرى Other Expenses	نقل المحصول Transportation	الحصاد أو الجني Harvesting	مقاومة الآفات Pest Control	الحديقة الزراعية Weeding	التسميد Fertilization	الري Irrigation	التقوى والزراعة Seeding & Planting	تحضير الأرض للزراعة Land Preparation	المساحة (فدان) Area (Fed.)	العمليات والمحافظات
Alexandria	29131	4500	24631	2034	750	1950	1100	1197	5220	1540	9532	1308	14591	الإسكندرية
Behera	31652	4500	27152	2242	570	1450	1350	800	5490	1400	12800	1050	30472	البحيرة
Gharbia	31633	3500	28133	2323	830	2200	1350	800	4830	1950	12600	1250	14904	الغربية
Dakahlia	29093	3500	25593	2113	650	1920	1060	1040	4100	1260	12210	1240	13290	الدقهلية
Damietta	30509	4000	26509	2189	850	1950	1730	1200	5670	1650	10000	1270	614	دمياط
Sharquia	38629	4000	34629	2859	750	2200	950	1200	4360	1300	19710	1300	1740	الشرقية
Ismailia	28614	3500	25114	2074	900	1350	1700	500	5960	1250	10180	1200	512	الإسماعيلية
Menoufia	28517	3000	25517	2107	600	2800	1250	1200	4960	1200	10100	1300	14668	المنوفية
Qalyoubia	37781	3500	34281	2831	500	2500	1190	1140	5380	1110	18690	940	7246	القليوبية
Average Lower Egypt	31012	3897	27115	2239	653	1998	1244	985	5057	1433	12326	1180	98037	متوسط الوجه البحري
Giza	27732	3000	24732	2042	500	2000	1150	900	6335	1005	9800	1000	7038	الجيزة
Beni Suef	29724	4000	25724	2124	600	1500	1330	1200	4920	750	11900	1400	759	بني سويف
Menia	27678	3000	24678	2038	790	1950	1180	900	4820	1650	10050	1300	4862	المنيا
Average Middle Egypt	27831	3060	24771	2045	618	1951	1172	918	5668	1238	10022	1139	12659	متوسط مصر الوسطى
General Average	30648	3801	26847	2217	649	1992	1236	977	5127	1411	12062	1176	110696	المتوسط العام

Source : Economic Affairs Sector .

المصدر: قطاع الشؤون الاقتصادية.

Table (18) Cont.

تابع جدول (١٨)

Average Cost of Production for Summer Potatoes Crop, 2021

متوسط تكاليف إنتاج الفدان من محصول البطاطس الصيفي عام ٢٠٢١

B - Distributed on Wages and Production Inputs

ب - موزعة إلى أجور ومستلزمات إنتاج .

(L.E. / Fedden)

(جنيهه / فدان)

Items	جدة التكاليف بدون الإيجار Total cost without rent	المصاريف العمومية Other Expenses	ثمن مبيدات Insecticides	ثمن سداد كيمارى Fertilizers	ثمن سداد بلدى Manure	ثمن تقوى Seeds Cost	أجور آلات Machinery	أجور عمل Wages Labor	المساحة (فدان) Area (Fed.)	البنود المحافظات
Alexandria	24631	2034	700	3470	1200	9000	4050	4177	14591	الإسكندرية
Behera	27152	2242	850	4020	1000	12400	3000	3640	30472	البحيرة
Gharbia	28133	2323	900	3630	800	12000	3350	5130	14904	الغربية
Dakahlia	25593	2113	500	3800	-	11350	2970	4860	13290	الدقهلية
Danietta	26509	2189	1200	3770	1600	9000	3870	4880	614	دمياط
Sharkia	34629	2859	500	3000	1000	18750	3500	5020	1740	الشرقية
Ismailia	25114	2074	500	4360	1300	9500	3350	4030	512	الإسماعيلية
Menoufia	25517	2107	700	3420	1000	9800	4500	3990	14668	المنوفية
Qalyoubia	34281	2831	600	3470	1600	17850	3400	4530	7246	القليوبية
Average Lower Egypt	27115	2239	741	3701	913	11781	3476	4264	98037	متوسط الوجه البحري
Giza	24732	2042	800	4285	1600	9000	2750	4255	7038	الجيزة
Beni Suef	25724	2124	700	3420	1000	11300	2700	4480	759	بنى سويف
Menia	24678	2038	500	3420	1100	9250	3750	4620	4862	المنيا
Average Middle Egypt	24771	2045	679	3901	1372	9234	3131	4409	12659	متوسط مصر الوسطى
General Average	26847	2217	734	3723	966	11490	3436	4281	110696	المتوسط العام

Source : Economic Affairs Sector .

المصدر : قطاع الشؤون الاقتصادية .

Table (19)

Average Cost of Production for Nili Potatoes Crop Year, 2021

A - Distributed on Agricultural Operations

(L.E. / Fedden)

جدول (١٩)
متوسط تكاليف إنتاج الفان من محصول البطاطس النيلى عام ٢٠٢١
أ - موزعة على العمليات الزراعية
(جنيه / فدان)

Operations Governorates	جدة التكاليف بما فيها الإيجار Total cost with rent	الإيجار Rent	جدة التكاليف بدون الإيجار Total cost without rent	المصاريف الغريبة Other Expenses	نقل المحصول Transportation	الحصاد أو الجنى Harvesting	مقاومة الآفات Pest Control	الخدمة الزراعية Weeding	التسميد Fertilization	الري Irrigation	التقوى والزراعة Seeding & Planting	تحضير الأرض للزراعة Land Preparation	المساحة (فدان) Area (Fed.)	العمليات المحافظات
Alexandria	19799	3500	16299	1207	850	1500	1050	1400	3192	900	5000	1200	981	الإسكندرية
Behera	18839	4000	14839	1099	750	1250	1350	800	3370	1000	4300	920	1486	البحيرة
Gharbia	19206	4000	15206	1126	850	1650	1110	1350	2470	1150	4600	900	156	الغربية
Average Lower Egypt	19220	3813	15407	1141	793	1367	1224	1057	3250	971	4580	1024	2623	متوسط الوجه البحرى
Giza	20818	3500	17318	1283	700	2400	1160	1050	4745	1020	3500	1460	800	الجيزة
Average Middle Egypt	20818	3500	17318	1283	700	2400	1160	1050	4745	1020	3500	1460	800	متوسط مصر الوسطى
Assuit	18850	4000	14850	1100	800	1900	1010	900	2620	1070	4400	1050	1058	أسيوط
Average Upper Egypt	18850	4000	14850	1100	800	1900	1010	900	2620	1070	4400	1050	1058	متوسط مصر العليا
General Average	19418	3801	15617	1157	778	1677	1162	1019	3368	1003	4345	1108	4481	المتوسط العام

Source : Economic Affairs Sector .

المصدر: قطاع الشؤون الاقتصادية.

Table (19) Cont.

Average Cost of Production for Nili Potatoes Crop, 2021

B - Distributed on Wages and Production Inputs

(L.E. / Fedden)

تابع جدول (١٩)
متوسط تكاليف إنتاج الفدان من محصول البطاطس النيلى عام ٢٠٢١
ب - موزعة إلى أجور ومستلزمات إنتاج
(جنيه / فدان)

Items Governorates	جملة التكاليف بدون الإيجار Total cost without rent	المصاريف العمومية Other Expenses	ثمن مبيدات Insecticides	ثمن سداد كيمواى Fertilizers	ثمن سداد بلدى Manure	ثمن تقاوى Seeds Cost	أجور آلات Machinery	أجور عمال Wages Labor	المساحة (فدان) Area (Fed.)	البنود المحافظات
Alexandria	16299	1207	450	1992	900	4000	2600	5150	981	الإسكندرية
Behera	14839	1099	600	2400	600	3800	3250	3090	1486	البحيرة
Gharbia	15206	1126	600	2000	-	3700	2550	5230	156	الغربية
Average Lower Egypt	15407	1141	544	2224	676	3869	2965	3988	2623	متوسط الوجه البحرى
Giza	17318	1283	650	2445	2000	3000	2950	4990	800	الجيزة
Average Middle Egypt	17318	1283	650	2445	2000	3000	2950	4990	800	متوسط مصر الوسطى
Assuit	14850	1100	400	2250	-	3500	2560	5040	1058	أسيوط
Average Upper Egypt	14850	1100	400	2250	-	3500	2560	5040	1058	متوسط مصر العليا
General Average	15617	1157	529	2269	753	3627	2867	4415	4481	المتوسط العام

Source : Economic Affairs Sector .

المصدر: قطاع الشؤون الاقتصادية.

Table (20)

جدول (٢٠)

Average Cost of Production for Summer Squash Crop Year, 2021

متوسط تكاليف إنتاج الفدان من محصول الكوسية الصيفى عام ٢٠٢١

A - Distributed on Agricultural Operations

أ - موزعة على العمليات الزراعية

(L.E. / Fedden)

(جنيه / فدان)

Operations Governorates	جدة التكاليف بما فيها الإيجار Total cost with rent	الإيجار Rent	جدة التكاليف بدون الإيجار Total cost without rent	المصاريف العنصرية Other Expenses	نقل المحصول Transportation	الحصاد أو الجنى Harvesting	مقاومة الآفات Pest Control	الخدمة الزراعية Weeding	التسميد Fertilization	الري Irrigation	التقوى والزراعة & Seeding Planting	تحضير الأرض للزراعة Land Preparation	المساحة (فدان) Area (Fed.)	العمليات المحافظات
Alexandria	14158	3500	10658	880	820	1350	1165	500	2680	950	1213	1100	2433	الإسكندرية
Behera	15603	4000	11603	958	850	1520	1300	700	2560	1050	1455	1210	1124	البحيرة
Kafr_El_Sheikh	13799	4000	9799	809	900	1170	990	500	2360	970	1100	1000	1369	كفر الشيخ
Sharhia	14192	4000	10192	842	1050	1200	780	720	2560	880	1160	1000	3860	الشرقية
Ismailia	14019	3500	10519	869	1100	1450	875	800	2400	990	1050	985	1244	الإسماعيلية
Qalyoubia	14030	3250	10780	890	900	1700	980	800	2550	940	1080	940	260	القليوبية
Average Lower Egypt	14260	3802	10458	864	956	1309	972	648	2542	942	1182	1043	10290	متوسط الوجه البحرى
Giza	14358	3000	11358	938	1100	1800	1190	700	2930	650	1050	1000	2625	الجيزة
Fayoum	13028	3000	10028	828	920	1500	980	700	2430	600	1200	870	555	الفيوم
Average Middle Egypt	14126	3000	11126	919	1069	1748	1153	700	2843	641	1076	977	3180	متوسط مصر الوسطى
General Average	14229	3613	10616	877	982	1413	1015	660	2613	871	1157	1028	13470	المتوسط العام

Source : Economic Affairs Sector .

المصدر: قطاع الشؤون الاقتصادية.

Table (20) Cont.

تابع جدول (٢٠)

Average Cost of Production for Summer Squash, 2021

متوسط تكاليف إنتاج الفان من محصول الكوسة الصيفي عام ٢٠٢١

B - Distributed on Wages and Production Inputs

ب - موزعة إلى أجور ومستلزمات إنتاج

(L.E. / Fedden)

(جنيه / فدان)

Items Governorates	جملة التكاليف بدون الإيجار Total cost without rent	المصاريف العمومية Other Expenses	مبيدات Insecticides	مبيدات كيميائية Fertilizers	مبيدات بلدي Manure	بذور Seeds Cost	آلات Machinery	أجور عمال Wages Labor	المساحة (فدان) Area (Fed.)	البنود المحافظات
Alexandria	10658	880	540	1380	1000	800	1900	4158	2433	الإسكندرية
Behera	11603	958	800	1660	500	1155	1310	5220	1124	الجيزة
Kafr_El_Sheikh	9799	809	500	1360	700	700	1850	3880	1369	كفر الشيخ
Sharkia	10192	842	500	1820	500	800	1990	3740	3860	الشرقية
Ismailia	10519	869	500	1400	700	750	1835	4465	1244	الإسماعيلية
Qalyoubia	10780	890	500	1600	600	600	1400	5190	260	القليوبية
Average Lower Egypt	10458	864	542	1581	672	814	1842	4143	10290	متوسط الوجه البحري
Giza	11358	938	800	1680	800	600	1600	4940	2625	الجيزة
Fayoum	10028	828	500	1360	750	700	1250	4640	555	الفيوم
Average Middle Egypt	11126	919	748	1624	791	617	1539	4888	3180	متوسط مصر الوسطى
General Average	10616	877	591	1591	700	768	1770	4319	13470	المتوسط العام

Source : Economic Affairs Sector .

المصدر: قطاع الشؤون الاقتصادية.

Table (21)

جدول (٢١)

Average Cost of Production for Summer Cucumber, 2021

متوسط تكاليف إنتاج الفدان من محصول الخيار الصيفي عام ٢٠٢١

A - Distributed on Agricultural Operations

أ - موزعة على العمليات الزراعية

(L.E. / Fedden)

(جنيه / فدان)

Operations Governorates	جمله التكاليف بما فيها الإيجار	الإيجار	جمله التكاليف بدون الإيجار	المصاريف العمومية	نقل المحصول	الحصاد أو الجني	مقاومة الآفات	الخدمة الزراعية	التسميد	الري	التقارن والزراعة	تحضير الأرض للزراعة	المساحة (فدان)	العمليات المحافظات
	Total cost with rent	Rent	Total cost without rent	Other Expenses	Transportation	Harvesting	Pest Control	Weeding	Fertilization	Irrigation	Seeding & Planting	Land Preparation	Area (Fed.)	المحافظات
Behera	14095	3500	10595	875	700	1000	850	600	2820	1200	1450	1100	316	البحيرة
Kafr_El_Sheikh	14173	3000	11173	923	800	1100	650	600	2700	1100	2400	900	1618	قفر الشيخ
Dakahlia	13017	3000	10017	827	900	750	770	600	2670	1000	1550	950	2041	الدقهلية
Sharhka	14050	4000	10050	830	700	960	-	750	2800	850	1960	1200	816	الشرقية
Ismailia	12788	3000	9788	808	800	900	850	500	2700	780	1550	900	1091	الإسماعيلية
Average Lower Egypt	13494	3166	10328	853	815	917	649	602	2710	977	1835	970	5882	متوسط الوجه البحري
Giza	14423	3000	11423	943	800	900	970	600	3480	930	1950	850	4857	الجيزة
Beni_Suef	13431	3000	10431	861	750	900	750	600	2940	880	1800	950	766	بني سويف
Fayoum	12886	3000	9886	816	800	900	900	600	2600	570	1700	1000	334	الفيوم
Menia	13693	3000	10693	883	910	910	860	650	2130	1000	2390	960	3435	المنيا
Average Middle Egypt	14021	3000	11021	910	836	904	909	618	2911	939	2090	904	9392	متوسط مصر الوسطى
Assuit	13626	3500	10126	836	800	920	700	650	2670	1000	1650	900	37	أسيوط
Suhag	14782	3500	11282	932	800	1000	800	550	2840	1110	2300	950	160	سوهاج
Average Upper Egypt	14564	3500	11064	914	800	985	781	568	2808	1089	2178	941	197	متوسط مصر العليا
General Average	13827	3069	10758	888	828	910	809	612	2833	955	1994	929	15471	المتوسط العام

Source : Economic Affairs Sector .

المصدر: قطاع الشؤون الاقتصادية.

Table (21) Cont.

تابع جدول (٢١)

Average Cost of Production for Summer Cucumber, 2021

متوسط تكاليف إنتاج الفدان من محصول الخيار الصيفي عام ٢٠٢١

B - Distributed on Wages and Production Inputs

ب - موزعة إلى أجور ومستلزمات إنتاج

(L.E. / Fedden)

(جنيه / فدان)

Items	جملة التكاليف بدون الإيجار Total cost without rent	المصاريف العمومية Other Expenses	مُضَمِّمَات Insecticides	مُضَمِّمَات كِيمَاوِي Fertilizers	مُضَمِّمَات بِلْدِي Manure	مُضَمِّمَات تَقْوِي Seeds Cost	أجور آت Machinery	أجور عمال Wages Labor	المساحة (فدان) Area (Fed.)	المنزر المحافظات
Behera	10595	875	500	1800	500	1250	2420	3250	316	البحيرة
Kafr_El_Sheikh	11173	923	200	1600	700	2100	1300	4350	1618	كفر الشيخ
Dakahlia	10017	827	350	1620	600	1250	1600	3770	2041	الدقهلية
Sharkia	10050	830	-	2440	-	1600	1280	3900	816	الشرقية
Ismailia	9788	808	250	2300	800	1250	1700	2680	1091	الإسماعيلية
Average Lower Egypt	10328	853	250	1864	576	1532	1536	3717	5882	متوسط الوجه البحري
Giza	11423	943	500	2080	1000	1500	1650	3750	4857	الجيزة
Beni_Suef	10431	861	300	1840	800	1500	1450	3680	766	بنى سويف
Fayoum	9886	816	350	1600	600	1250	1570	3700	334	الفيوم
Menia	10693	883	450	1740	-	2000	1410	4210	3435	المنيا
Average Middle Egypt	11021	910	460	1919	604	1674	1543	3911	9392	متوسط مصر الوسطى
Assuit	10126	836	300	1620	700	1250	1270	4150	37	أسيوط
Suhag	11282	932	350	1830	700	2000	1350	4120	160	سوهاج
Average Upper Egypt	11064	914	340	1790	700	1859	1335	4126	197	متوسط مصر العليا
General Average	10758	888	379	1896	594	1623	1538	3840	15471	المتوسط العام

Source : Economic Affairs Sector .

المصدر: قطاع الشؤون الاقتصادية.

Table (22)

جدول (٢٢)

Average Cost of Production for Summer Eggplant Crop, 2021

متوسط تكاليف إنتاج الفدان من محصول الباذنجان الصيفي عام ٢٠٢١

A - Distributed on Agricultural Operations

أ - موزعة على العمليات الزراعية

(L.E. / Fedden)

(جنيه / فدان)

Operations Governorates	جمله التكاليف بما فيها الإيجار Total cost with rent	الإيجار Rent	جمله التكاليف بدون الإيجار Total cost without rent	المصاريف العومية Other Expenses	نقل المحصول Transportation	الحصاد أو الجني Harvesting	مقاومة الآفات Pest Control	الخدمة الزراعية Weeding	التسميد Fertilization	الري Irrigation	التقوى والزراعة Seeding & Planting	تحضير الأرض للزراعة Land Preparation	المساحة (فدان) Area (Fed.)	العمليات المحافظات
	Alexandria	14796	4000	10796	891	900	1200	710	450	2915	900	1830	1000	2599
Behera	15798	4500	11298	933	900	1000	910	800	2850	1080	1875	950	8032	البحيرة
Kafr_El_Sheikh	14337	4500	9837	812	900	900	660	500	2725	780	1580	980	2294	كفر الشيخ
Sharkia	14933	4000	10933	903	780	960	700	600	2940	990	1760	1300	13470	الشرقية
Ismailia	14747	4000	10747	887	900	900	700	600	2960	1000	1800	1000	3208	الأسماعيلية
Qalyoubia	16282	5000	11282	932	840	1200	960	450	3120	1000	1840	940	1662	القليوبية
Average Lower Egypt	15153	4218	10934	903	845	992	766	624	2910	992	1790	1112	31265	متوسط الوجه البحري
Giza	15222	4000	11222	927	850	1050	860	450	3030	930	2025	1100	5416	الجيزة
Fayoum	13866	3500	10366	856	780	960	690	780	2890	800	1660	950	903	الفيوم
Menia	14251	4000	10251	846	750	1040	810	780	2275	970	1980	800	1770	المنيا
Average Middle Egypt	14858	3944	10914	901	820	1038	830	559	2849	924	1975	1018	8089	متوسط مصر الوسطى
Assuit	14927	4000	10927	902	800	1280	760	600	2565	900	2220	900	597	أسيوط
Suhag	14115	4000	10115	835	800	1000	810	450	2540	1000	1700	980	910	سوهاج
Aswan	13385	4000	9385	775	780	900	760	450	2550	700	1720	750	1205	أسوان
Average Upper Egypt	13969	4000	9969	823	791	1017	777	483	2550	845	1823	860	2712	متوسط مصر العليا
General Average	15020	4152	10868	897	837	1003	779	602	2875	970	1828	1077	42066	المتوسط العام

Source : Economic Affairs Sector .

المصدر: قطاع الشؤون الاقتصادية.

Table (22) Cont.

تابع جدول (٢٢)

Average Cost of Production for Summer Eggplant, 2021

متوسط تكاليف إنتاج الفان من محصول البانجان الصيفي عام ٢٠٢١

B - Distributed on Wages and Production Inputs

ب - موزعة إلى أجور ومستلزمات إنتاج

(L.E. / Fedden)

(جنيه / فدان)

Items	جملة التكاليف بجوان الإيجار Total cost without rent	المصاريف العمومية Other Expenses	مبيدات Insecticides	مبيدات كيميائية Fertilizers	مبيدات بيولوجية Manure	بذور Seeds Cost	آلات Machinery	أجور عمال Wages Labor	المساحة (فدان) Area (Fed.)	النبود المحافظات
Alexandria	10796	891	300	1740	800	1440	1410	4215	2599	الإسكندرية
Behera	11298	933	500	1980	500	1575	1870	3940	8032	الجيزة
Kafr_El_Sheikh	9837	812	250	1755	600	1280	1380	3760	2294	كفر الشيخ
Sharkia	10933	903	250	1980	600	1400	1880	3920	13470	الشرقية
Ismailia	10747	887	300	1740	700	1400	1910	3810	3208	الأسماعيلية
Qalyoubia	11282	932	350	1995	800	1480	1350	4375	1662	القليوبية
Average Lower Egypt	10934	903	329	1919	612	1444	1776	3951	31265	متوسط الوجه البحري
Giza	11222	927	500	1930	800	1575	1800	3690	5416	الجيزة
Fayoum	10366	856	250	1740	750	1280	1380	4110	903	الفيوم
Menia	10251	846	300	1515	500	1680	1450	3960	1770	المنيا
Average Middle Egypt	10914	901	428	1818	729	1565	1677	3796	8089	متوسط مصر الوسطى
Assuit	10927	902	250	1515	600	1920	1700	4040	597	أسيوط
Suhag	10115	835	300	1740	500	1400	1600	3740	910	سوهاج
Aswan	9385	775	250	1740	450	1360	1000	3810	1205	أسوان
Average Upper Egypt	9969	823	267	1690	500	1497	1355	3837	2712	متوسط مصر العليا
General Average	10868	897	344	1885	627	1471	1730	3914	42066	المتوسط العام

Source : Economic Affairs Sector .

المصدر : قطاع الشؤون الاقتصادية.

Table (23)

جدول (٢٣)

Average Cost of Production for Summer Pepper Crop, 2021

متوسط تكاليف إنتاج الفدان من محصول الفلفل الصيفي عام ٢٠٢١

A - Distributed on Agricultural Operations

أ - موزعة على العمليات الزراعية

(L.E. / Fedden)

(جنيه / فدان)

Operations	جدة التكاليف بما فيها الإيجار Total cost with rent	الإيجار Rent	جدة التكاليف بدون الإيجار Total cost without rent	المصاريف الأخرى Other Expenses	نقل المحصول Transportation	الحصاد أو الجنى Harvesting	مقاومة الآفات Pest Control	الحديقة الزراعية Weeding	التسميد Fertilization	الري Irrigation	التقوى والزراعة Seeding & Planting	تحضير الأرض للزراعة Land Preparation	المساحة (فدان) Area (Fed.)	العمليات والمحافظات
Alexandria	17129	4000	13129	1084	1100	1570	850	920	2435	1610	2390	1170	7483	الإسكندرية
Behera	18768	4500	14268	1178	1100	1800	1290	800	2900	1200	2950	1050	5766	البحيرة
Kafr_El_Sheikh	15094	3000	12094	999	920	1400	890	900	2400	1085	2400	1100	3713	كفر الشيخ
Dakahlia	16177	3500	12677	1047	900	1100	830	920	2640	1190	2950	1100	892	الدقهلية
Sharquia	16906	4000	12906	1066	980	1440	640	1260	2460	1320	2600	1140	11461	الشرقية
Ismailia	17410	3000	14410	1190	875	1500	1345	800	2700	1600	3400	1000	3814	الإسماعيلية
Average Lower Egypt	17116	3846	13269	1096	1007	1525	915	1001	2557	1367	2693	1109	33129	متوسط الوجهة البحري
Giza	17571	3000	14571	1203	1200	1800	860	900	3420	1238	2950	1000	3427	الجيزة
Beni Suef	15910	3500	12410	1025	960	1120	1050	1120	2505	1190	2420	1020	3717	بني سويف
Fayoum	15339	3000	12339	1019	1200	1600	-	960	2740	1120	2480	1220	319	الفيوم
Menia	17004	4000	13004	1074	850	1360	870	1040	2510	1190	2890	1220	2977	المنيا
Average Middle Egypt	16749	3463	13286	1097	1015	1426	904	1020	2814	1203	2730	1077	10440	متوسط مصر الوسطى
Assuit	17381	3500	13881	1146	880	1520	920	960	2705	1200	3500	1050	1771	أسيوط
Qena	18408	4000	14408	1190	1000	1500	830	1000	3000	1288	3400	1200	923	قنا
Aswan	15523	3500	12023	993	960	1320	920	960	2240	960	2480	1190	252	أسوان
Average Upper Egypt	17544	3657	13887	1147	924	1497	892	972	2758	1207	3381	1109	2946	متوسط مصر العليا
General Average	17060	3748	13312	1099	1004	1501	911	1003	2627	1320	2745	1102	46515	المتوسط العام

Source : Economic Affairs Sector .

المصدر : قطاع الشؤون الاقتصادية.

Table (23) Cont.

Average Cost of Production for Summer Pepper, 2021

B - Distributed on Wages and Production Inputs

(L.E. / Fedden)

(جنيه / فدان)

Items	جدة التكاليف بدون الإيجار Total cost without rent	المصاريف العمومية Other Expenses	ثمن مبيدات Insecticides	ثمن سداد كيماوي Fertilizers	ثمن سداد بلدي Manure	ثمن تقاوي Seeds Cost	أجور آلات Machinery	أجور عمال Wages Labor	المساحة (فدان) Area (Fed.)	البنود المحافظات
Alexandria	13129	1084	420	1455	720	2000	2250	5200	7483	الإسكندرية
Behera	14268	1178	750	1840	500	2550	2710	4740	5766	الجيزة
Kafr_El_Sheikh	12094	999	550	1600	600	2000	2275	4070	3713	كفر الشيخ
Dakahia	12682	1047	470	1840	500	2550	2200	4075	892	الدقهلية
Sharkia	12906	1066	300	1600	500	2000	2400	5040	11461	الشرقية
Ismailia	14410	1190	570	1600	700	3000	2300	5050	3814	الإسماعيلية
Average Lower Egypt	13269	1096	469	1616	584	2226	2389	4890	33129	متوسط الوجه البحري
Giza	14571	1203	450	2320	800	2500	1910	5388	3427	الجيزة
Beni Suef	12410	1025	680	1725	500	2000	1810	4670	3717	بني سويف
Fayoum	12339	1019	-	1620	800	2000	1700	5200	319	الفيوم
Menia	13004	1074	420	1600	650	2500	2150	4610	2977	المنيا
Average Middle Egypt	13286	1097	510	1881	650	2307	1936	4905	10440	متوسط مصر الوسطى
Assut	13881	1146	520	1755	500	3000	2280	4680	1771	أسيوط
Qena	14408	1190	520	2300	500	3000	2248	4650	923	قا
Aswan	12023	993	520	1600	400	2000	2110	4400	252	أسوان
Average Upper Egypt	13887	1147	520	1912	491	2915	2255	4647	2946	متوسط مصر العليا
General Average	13312	1099	481	1694	593	2288	2279	4878	46515	المتوسط العام

Source : Economic Affairs Sector .

المصدر : قطاع الشؤون الاقتصادية .

Table (24)

Average Cost of Production for Summer Okra Crop, 2021

A - Distributed on Agricultural Operations

(L.E. / Fedden)

Operations Governorates	جدة التكاليف بما فيها الإيجار Total cost with rent	الإيجار Rent	جدة التكاليف بدون الإيجار Total cost without rent	المصاريف الغريبة Other Expenses	نقل المحصول Transportation	الحصاد أو الحنق Harvesting	مقاومة الآفات Pest Control	الخدمة الزراعية Weeding	التسميد Fertilization	الري Irrigation	التقوى والزراعة Seeding & Planting	تحضير الأرض للزراعة Land Preparation	المساحة (فدان) Area (Fed.)	العمليات المحافظات
	جدة التكاليف بدون الإيجار Total cost without rent	المصاريف الغريبة Other Expenses	نقل المحصول Transportation	الحصاد أو الحنق Harvesting	مقاومة الآفات Pest Control	الخدمة الزراعية Weeding	التسميد Fertilization	الري Irrigation	التقوى والزراعة Seeding & Planting	تحضير الأرض للزراعة Land Preparation	المساحة (فدان) Area (Fed.)	العمليات المحافظات		
Behera	16904	4500	12404	1024	1200	1800	1100	1000	2480	1250	1500	1050	292	البحيرة
Gharbia	15380	4000	11380	940	1060	1360	850	1080	2650	1190	1200	1050	193	الغربية
Dakahlia	14775	4000	10775	890	1100	1540	940	900	2035	1170	1200	1000	362	الدقهلية
Sharkia	15053	4000	11053	913	1000	1350	730	920	2780	1080	1320	960	3407	الشرقية
Ismailia	13867	3000	10867	897	1000	1200	750	900	2720	1200	1200	1000	547	الإسماعيلية
Average Lower Egypt	15022	3916	11106	917	1022	1375	775	928	2694	1115	1303	977	4801	متوسط الوجه البحري
Giza	15388	3000	12388	1023	1000	1500	970	875	3070	1250	1650	1050	2391	الجيزة
Beni Suef	15401	4000	11401	941	910	1470	920	840	2780	1220	1300	1020	981	بني سويف
Fayoum	14352	3000	11352	937	980	1400	1050	800	2695	1270	1270	950	322	الفيوم
Menia	14990	3000	11990	990	1040	1380	1090	960	2890	1310	1310	1020	270	المنيا
Average Middle Egypt	15280	3247	12033	994	979	1476	972	866	2956	1248	1510	1032	3964	متوسط مصر الوسطى
Assuit	15049	3500	11549	954	1040	1760	920	900	2375	1300	1300	1000	182	أسيوط
Suhag	15152	3500	11652	962	910	1750	855	900	2565	1330	1330	1050	440	سوهاج
Qena	14636	3000	11636	961	1040	1600	850	900	2580	1305	1400	1000	777	قنا
Aswan	15401	4000	11401	941	1050	1680	820	960	2510	1170	1280	990	674	أسوان
Average Upper Egypt	15030	3475	11555	954	1016	1672	847	920	2536	1266	1337	1007	2073	متوسط مصر العليا
General Average	15118	3587	11531	952	1005	1469	861	904	2759	1193	1385	1003	10838	المتوسط العام

جدول (٢٤)

متوسط تكاليف إنتاج الفدان من محصول البامية الصيفى عام ٢٠٢١

أ - موزعة على العمليات الزراعية

(جنيه / فدان)

Table (24) Cont.

Average Cost of Production for Summer Okra, 2021

B - Distributed on Wages and Production Inputs

(L.E. / Fedden)

(جنيه / فدان)

Items	جملته التكاليف بدون الإيجار Total cost without rent	المصاريف العمومية Other Expenses	مبيدات Insecticides	مبيدات كيميائية Fertilizers	مبيدات بلدي Manure	بذور Seeds Cost	أجور آلات Machinery	أجور عمال Wages Labor	المساحة (فدان) Area (Fed.)	البنود المحافظات
Behera	12404	1024	750	1720	500	1100	2760	4550	292	الجيزة
Gharbia	11380	940	480	1720	630	900	2390	4320	193	الغربية
Dakahlia	10775	890	500	1735	600	900	2420	3730	362	الدقهلية
Sharkia	11053	913	400	1960	500	960	1980	4340	3407	الشرقية
Ismailia	10867	897	400	1720	700	900	2300	3950	547	الإسماعيلية
Average Lower Egypt	11106	917	432	1891	536	955	2113	4262	4801	متوسط الوجهة الجوى
Giza	12388	1023	500	1820	800	1200	2020	5025	2391	الجيزة
Beni Suef	11401	941	470	1720	760	900	2450	4160	981	بنى سويف
Fayoum	11352	937	600	1720	675	820	1880	4720	322	الفيوم
Menia	11990	990	570	1720	790	920	2080	4920	270	المنيا
Average Middle Egypt	12033	994	506	1780	779	1076	2119	4779	3964	متوسط مصر الوسطى
Assut	11549	954	520	1975	-	800	2660	4640	182	أسيوط
Suhag	11652	962	500	1735	500	830	2770	4355	440	سوهاج
Qena	11636	961	520	1720	560	900	2920	4055	777	قنا
Aswan	11401	941	450	1720	400	800	2150	4940	674	أسوان
Average Upper Egypt	11555	954	493	1745	446	844	2615	4458	2073	متوسط مصر العليا
General Average	11531	952	471	1823	608	978	2211	4488	10838	المتوسط العام

تابع جدول (٢٤)

متوسط تكاليف إنتاج الفدان من محصول البامية الصيفى عام ٢٠٢١
ب - موزعة إلى أجور ومستلزمات إنتاج

Table (25)

Average Cost of Production for Summer Cantaloupe Crop, 2021

A - Distributed on Agricultural Operations

(L.E. / Fedden)

جدول (٢٥)

متوسط تكاليف إنتاج الفان من محصول الكنتالوب الصيفي عام ٢٠٢١

أ - موزعة على العمليات الزراعية

(جنيه / فدان)

Operations Governorates	جدة التكاليف بما فيها الإيجار Total cost with rent	الإيجار Rent	جدة التكاليف بدون الإيجار Total cost without rent	المصاريف العومية Other Expenses	نقل المحصول Transportation	الحصاد أو الجني Harvesting	مقاومة الإفاتات Pest Control	الخدمة الزراعية Weeding	التسميد Fertilization	الري Irrigation	التقوى والزراعة Seeding & Planting	تخصيب الأرض للزراعة Land Preparation	المساحة (فدان) Area (Fed.)	المصليات المحافظات
Alexandria	16156	3000	13156	1086	990	1950	1390	1080	3120	1290	1200	1050	3231	الإسكندرية
Behera	18125	4500	13625	1125	910	1800	1200	1200	3540	1500	1400	950	5102	البحيرة
Sharquia	15767	4000	11767	972	900	2000	950	950	2620	1025	1250	1100	3662	الشرقية
Ismailia	15655	3000	12655	1045	900	2250	1000	900	2760	1500	1300	1000	925	الإسماعيلية
Average Lower Egypt	16788	3876	12912	1066	927	1927	1162	1078	3118	1313	1300	1021	12920	متوسط الوجه البحري
General Average	16788	3876	12912	1066	927	1927	1162	1078	3118	1313	1300	1021	12920	المتوسط العام

Source : Economic Affairs Sector .

المصدر: قطاع الشؤون الاقتصادية.

Table (25) Cont.

تابع جدول (٢٥)

Average Cost of Production for Summer Cantaloupe, 2021

متوسط تكاليف إنتاج الفدان من محصول الكنتالوب الصيفي عام ٢٠٢١

B - Distributed on Wages and Production Inputs

ب - موزعة إلى أجور ومستلزمات إنتاج

(L.E. / Fedden)

(جنيه / فدان)

Items Governorates	جدة التكاليف بدون الإيجار Total cost without rent	المصاريف العمومية Other Expenses	ثمن مبيدات Insecticides	ثمن سداد كيماوي Fertilizers	ثمن سداد بلدي Manure	ثمن تقاوي Seeds Cost	أجور آلات Machinery	أجور عمل Wages Labor	المساحة (فدان) Area (Fed.)	البنود المحافظات
Alexandria	13156	1086	400	2060	540	900	2850	5320	3231	الإسكندرية
Behera	13625	1125	720	2420	500	1000	3030	4830	5102	البحيرة
Sharkia	11767	972	500	1920	500	800	2025	5050	3662	الشرقية
Ismailia	12655	1045	500	1260	1300	1000	2700	4850	925	الإسماعيلية
Average Lower Egypt	12912	1066	562	2105	567	919	2677	5016	12920	متوسط الوجه البحري
General Average	12912	1066	562	2105	567	919	2677	5016	12920	المتوسط العام

Source : Economic Affairs Sector .

المصدر: قطاع الشؤون الاقتصادية.

Table (26)

Average Cost of Production for Summer Water-Melon Crop, 2021

A - Distributed on Agricultural Operations

(L.E. / Fedden)

(جنيه / فدان)

Operations Governorates	جنية التكاليف بما فيها الإيجار Total cost with rent	الإيجار Rent	جنية التكاليف بدون الإيجار Total cost without rent	المصاريف الصورية Other Expenses	نقل المحصول Transportation	الحصاد أو الحش Harvesting	مقاومة الآفات Pest Control	الخدمة الزراعية Weeding	التسميد Fertilization	الري Irrigation	التقوى والزراعة Seeding & Planting	تحضير الأرض للزراعة Land Preparation	المساحة (فدان) Area (Fed.)	العمليات المحافظات
Alexandria	16318	3500	12818	1058	1320	1460	1060	1270	3240	1320	1180	910	4471	الإسكندرية
Behera	16251	3700	12551	1036	1000	1350	1400	950	3015	1000	1700	1100	620	البحيرة
Kafir_El_Sheikh	18936	5000	13936	1151	1350	1600	1200	1150	2935	1000	1850	1700	9	كفر الشيخ
Dakahlia	16079	3500	12579	1039	1000	1600	880	1000	2810	1000	1650	1600	15775	الدقهلية
Sharkia	15897	4000	11897	982	980	1600	1050	900	2945	1100	1050	1290	2740	الشرقية
Ismailia	14247	3500	10747	887	900	1350	1200	750	2760	1000	900	1000	3528	الإسماعيلية
Average Lower Egypt	15867	3556	12311	1017	1038	1539	980	1001	2893	1062	1415	1366	27143	متوسط الوجه البحري
Menia	14216	3300	10916	901	1120	1170	1180	720	2665	1000	1120	1040	3618	المنيا
Average Middle Egypt	14216	3300	10916	901	1120	1170	1180	720	2665	1000	1120	1040	3618	متوسط مصر الوسطى
General Average	15672	3525	12147	1003	1047	1495	1004	968	2866	1056	1381	1327	30761	المتوسط العام

Source : Economic Affairs Sector .

المصدر : قطاع الشؤون الاقتصادية.

Table (26) Cont.

Average Cost of Production for Summer Water-Melon, 2021

B - Distributed on Wages and Production Inputs

(L.E. / Fedden)

(جنيه / فدان)

Items	جملته التكاليف بدون الإيجار Total of cost without rent	المصاريف الصورية Other Expenses	مبيدات Insecticides	مبيدات كيميائية Fertilizers	مبيدات بيولوجية Manure	مبيدات تقاوي Seeds Cost	أجور آلات Machinery	أجور عمال Labor Wages	المساحة (فدان) Area (Fed.)	البيوت المحافظات
Alexandria	12818	1058	400	1960	700	750	2570	5380	4471	الإسكندرية
Behera	12551	1036	800	2025	500	1200	2660	4330	620	الجيزة
Kafr_El_Sheikh	13936	1151	700	2010	525	1450	2550	5550	9	كفر الشيخ
Dakahlia	12579	1039	400	1960	500	1150	2940	4590	15775	الدقهلية
Sharquia	11897	982	300	1765	700	450	2290	5410	2740	الشرقية
Ismailia	10747	887	450	1960	800	600	2150	3900	3528	الإسماعيلية
Average Lower Egypt	12311	1017	406	1942	592	943	2704	4708	27143	متوسط الوجه البحري
Menia	10916	901	600	1765	500	600	2045	4505	3618	المنيا
Average Middle Egypt	10916	901	600	1765	500	600	2045	4505	3618	متوسط مصر الوسطى
General Average	12147	1003	428	1921	581	903	2627	4684	30761	المتوسط العام

Source : Economic Affairs Sector .

المصدر : قطاع الشؤون الاقتصادية.

Table (27)

جدول (٢٧)

Average Cost of Production for Nili Cabbage Crop, 2021

متوسط تكاليف إنتاج الفدان من محصول الكرنب النيلى عام ٢٠٢١

A - Distributed on Agricultural Operations

أ - موزعة على العمليات الزراعية

(L.E. / Fedden)

(جنيه / فدان)

Operations / Governorates	جمله التكاليف بها فيها الإيجار Total cost with rent	الإيجار Rent	جمله التكاليف بدون الإيجار Total cost without rent	المصاريف العمومية Other Expenses	نقل المحصول Transportation	الحصاد أو الحنى Harvesting	مقاومة الآفات Pest Control	الحديقة الزراعية Weeding	التسميد Fertilization	الري Irrigation	التقوى والزراعة Seeding & Planting	تحضير الأرض للزراعة Land Preparation	المساحة (فدان) Area (Fed.)	العمليات المحافظات
Alexandria	22377	4000	18377	1517	1000	2000	2220	1000	6090	1200	2600	750	244	الإسكندرية
Gharbia	20857	4000	16857	1392	800	1700	1920	830	5965	950	2400	900	187	الغربية
Menoufia	22688	4000	18688	1543	1000	1800	2220	1160	6415	1000	2600	950	33	المنوفية
Qalyoubia	23053	4000	19053	1573	900	2300	2220	1080	6540	1100	2400	940	59	القليوبية
Average Lower Egypt	21930	4000	17930	1480	917	1914	2113	958	6117	1087	2506	838	523	متوسط الوجهة البحرى
Giza	23521	4500	19021	1571	900	1700	2220	1100	7080	1000	2600	850	880	الجيزة
Fayoum	22845	4500	18345	1515	800	1800	1920	1140	6970	1000	2400	800	423	الفيوم
Average Middle Egypt	23301	4500	18801	1552	868	1732	2123	1113	7044	1000	2535	834	1303	متوسط مصر الوسطى
General Average	22908	4357	18551	1532	882	1784	2120	1068	6778	1025	2527	835	1826	المتوسط العام

Source : Economic Affairs Sector .

المصدر: قطاع الشؤون الاقتصادية.

Table (27) Cont.

تابع جدول (٢٧)

Average Cost of Production for Nili Cabbage Crop, 2021

متوسط تكاليف إنتاج الفدان من محصول الكرنب النيل على عام ٢٠٢١

B - Distributed on Wages and Production Inputs

ب - موزعة إلى أجور ومستلزمات إنتاج

(L.E. / Fedden)

(جنيهه / فدان)

Items Governorates	جمله التكاليف بدون الإيجار Total cost without rent	المصاريف العمومية Other Expenses	مض مبيدات Insecticides	مض سماد كيميائي Fertilizers	مض سماد بلدي Manure	مض تقاوي Seeds Cost	أجور آلات Machinery	أجور عمال Wages Labor	المساحة (فدان) Area (Fed.)	النوع المحافظات
Alexandria	18377	1517	1500	4990	800	2000	3000	4570	244	الإسكندرية
Gharbia	16857	1392	1200	4865	800	1800	2495	4305	187	الغربية
Menoufia	18688	1543	1500	5315	800	2000	2650	4880	33	المنوفية
Qalyoubia	19053	1573	1500	5440	800	1800	2599	5341	59	القليوبية
Average Lower Egypt	17930	1480	1393	5017	800	1906	2752	4582	523	متوسط الوجه البحري
Giza	19021	1571	1500	5680	1100	2000	2480	4690	880	الجيزة
Fayoum	18345	1515	1200	5680	990	1800	1630	5530	423	الفيوم
Average Middle Egypt	18801	1552	1403	5680	1064	1935	2204	4963	1303	متوسط مصر الوسطى
General Average	18551	1532	1400	5490	988	1926	2361	4854	1826	المتوسط العام

Source : Economic Affairs Sector .

المصدر: قطاع الشؤون الاقتصادية.

البلج الثاني

متوسط تكاليف إنتاج الفدان
من حاصيل الفاكهة

Chapter (2)

Average Production Cost per Fedden
for Fruit Crops

الفصل الأول

متوسط تكاليف إنشاء الفدان
لأهم محاصيل الفاكهة

Section (1)

Average Production Cost of
establishment for Major Fruit Crops

Table (28)

Average Cost of Establishment for
Citrus (Inside & Outside the Valley) 2021

(L.E. / Fed.)

جدول (٢٨)

متوسط تكاليف إنشاء الفدان من

المواالح (داخل وخارج الوادى) عام ٢٠٢١

(جنيه / فدان)

Production Inputs		خارج الوادى Outside the valley	داخل الوادى Inside the valley	بنود التكاليف	
Agricultural Operations	Land Preparation	1050	840	تحضير الأرض للزراعة	التكاليف موزعة على العمليات الزراعية
	Seeding & Planting	4380	3860	التقاوى والشتلات	
	Irrigation	3000	2280	الرى	
	Maintenace of Irrigation net	480	360	صيانة شبكات الرى	
	Fertilization	5140	5120	التسميد والكبرتة	
	Weeding	7230	7580	الخدمة	
	Pest Control	2975	1255	المكافحة	
	Depreciation	600	500	مهمات مستهلكة	
	Irrigation net	6500	6000	شبكات رى	
	Gazwrina	-	-	جازورينا	
General Expenses :-				مصاريف عمومية :-	
	Managmental Expenses 1% (Include Rent)	374	368	مصاريف إدارية ١% (بما فيها إيجار الأرض)	
	Annual Consumptive 10% (Without Rent)	3136	2780	استهلاك سنوى ١٠% (بدون إيجار الأرض)	
Sub Total Without Rent		34865	30943	جملة التكاليف بدون إيجار	
Rent		6000	9000	الإيجار	
Total Cost		40865	39943	إجمالى التكاليف	
Wages & Production Inputs	Labor Wages	11000	11290	أجور عمال	التكاليف موزعة إلى أجور ومستلزمات إنتاج
	Machinery	4525	2300	أجور آلات	
	The Value of Transplants	2550	2550	قيمة الشتلات	
	The Value of Fertilizers Chemical	2230	2760	قيمة الأسمدة الكيماوية	
	The Value of Fertilizers Manure	2100	1500	قيمة الأسمدة البلدية	
	The value of insecticides	1850	895	قيمة المبيدات	
	Depreciation	600	500	مهمات مستهلكة	
	Irrigation net	6500	6000	شبكات رى	
	Gazwrina	-	-	جازورينا	
	General Expenses :-				
	Managmental Expenses 1% (Include Rent)	374	368	مصاريف إدارية ١% (بما فيها إيجار الأرض)	
	Annual Consumptive 10% (Without Rent)	3136	2780	استهلاك سنوى ١٠% (بدون إيجار الأرض)	
Sub Total Without Rent		34865	30943	جملة التكاليف بدون إيجار	
Rent		6000	9000	الإيجار	
Total Cost		40865	39943	إجمالى التكاليف	

Source : Economic Affairs Sector .

المصدر: قطاع الشؤون الاقتصادية.

Table (29)

Average Cost of Establishment for
Fig (Inside & Outside the Valley)2021
(L.E. / Fed.)

جدول (٢٩)

متوسط تكاليف إنشاء الفدان من
التين (داخل وخارج الوادي) عام ٢٠٢١
(جنيه / فدان)

Production Inputs		خارج الوادي Outside the valley	داخل الوادي Inside the valley	بنود التكاليف			
Agricultural Operations	Land Preparation	1000	600	تحضير الأرض للزراعة	التكاليف موزعة على العمليات الزراعية		
	Seeding & Planting	4080	3500	التقاوى والشتلات			
	Irrigation	3300	2400	الرى			
	Maintenace of Irrigation net	360	360	صيانة شبكات الرى			
	Fertilization	5200	4830	التسميد والكبرتة			
	Weeding	7920	7380	الخدمة			
	Pest Control	2610	2240	المكافحة			
	Depreciation	500	500	مهمات مستهلكة			
	Irrigation net	6000	6000	شبكات رى			
	General Expenses :-					مصاريف عمومية:-	
Managmental Expenses 1% (Include Rent)		370	348	مصاريف إدارية ١% (بما فيها إيجار الأرض)			
Annual Consumptive10%(Without Rent)		3097	2781	استهلاك سنوى ١٠% (بدون إيجار الأرض)			
Sub Total Without Rent		34437	30939	جملة التكاليف بدون إيجار			
Rent		6000	7000	الإيجار			
Total Cost		40437	37939	إجمالى التكاليف			
Wages & Production Inputs	Labor Wages	12110	11040	أجور عمال	التكاليف موزعة إلى أجور ومستلزمات إنتاج		
	Machinery	4510	3500	أجور آلات			
	The Value of Transplants	1800	1600	قيمة الشتلات			
	The Value of Fertilizers Chemical	2250	1930	قيمة الأسمدة الكيماوية			
	The Value of Fertilizers Manure	2000	2000	قيمة الأسمدة البلدية			
	The value of insecticides	1800	1240	قيمة المبيدات			
	Depreciation	500	500	مهمات مستهلكة			
	Irrigation net	6000	6000	شبكات رى			
	General Expenses :-					مصاريف عمومية:-	
	Managmental Expenses 1% (Include Rent)		370	348		مصاريف إدارية ١% (بما فيها إيجار الأرض)	
Annual Consumptive10%(Without Rent)		3097	2781	استهلاك سنوى ١٠% (بدون إيجار الأرض)			
Sub Total Without Rent		34437	30939	جملة التكاليف بدون إيجار			
Rent		6000	7000	الإيجار			
Total Cost		40437	37939	إجمالى التكاليف			

Source : Economic Affairs Sector .

المصدر: قطاع الشؤون الاقتصادية.

Table (30)

جدول (٣٠)

Average Cost of Establishment for
bananas (Inside & Outside the Valley) 2021متوسط تكاليف إنشاء الفدان من
الموز (داخل وخارج الوادي) عام ٢٠٢١
(جنيه / فدان)

(L.E. / Fed.)

Production Inputs		خارج الوادي Outside the valley	داخل الوادي Inside the valley	بنود التكاليف			
Agricultural Operations	Land Preparation	1200	1100	تحضير الأرض للزراعة	التكاليف موزعة على العمليات الزراعية		
	Seeding & Planting	13140	13300	التقاوى والشتلات			
	Irrigation	4900	4400	الرى			
	Maintenace of Irrigation net	1050	1200	صيانة شبكات الرى			
	Fertilization	12230	10340	التسميد والكبرتة			
	Weeding	10020	9300	الخدمة			
	Pest Control	4710	3750	المكافحة			
	Depreciation	600	700	مهمات مستهلكة			
	Irrigation net	5000	6000	شبكات رى			
	General Expenses :-					مصاريف عمومية :-	
Managmental Expenses 1% (Include Rent)		619	611	مصاريف إدارية ١% (بما فيها إيجار الأرض)			
Annual Consumptive 10%(Without Rent)		5285	5009	استهلاك سنوى ١٠% (بدون إيجار الأرض)			
Sub Total Without Rent		58754	55710	جملة التكاليف بدون إيجار			
Rent		9000	11000	الإيجار			
Total Cost		67754	66710	إجمالى التكاليف			
Wages & Production Inputs	Labor Wages	18250	18800	أجور عمال	التكاليف موزعة إلى أجور ومستلزمات إنتاج		
	Machinery	5660	5480	أجور آلات			
	The Value of Transplants	10500	10500	قيمة الشتلات			
	The Value of Fertilizers Chemical	7090	4440	قيمة الأسمدة الكيماوية			
	The Value of Fertilizers Manure	3200	2400	قيمة الأسمدة البلدية			
	The value of insecticides	2550	1770	قيمة المبيدات			
	Depreciation	600	700	مهمات مستهلكة			
	Irrigation net	5000	6000	شبكات رى			
	General Expenses :-					مصاريف عمومية :-	
	Managmental Expenses 1% (Include Rent)		619	611		مصاريف إدارية ١% (بما فيها إيجار الأرض)	
Annual Consumptive 10%(Without Rent)		5285	5009	استهلاك سنوى ١٠% (بدون إيجار الأرض)			
Sub Total Without Rent		58754	55710	جملة التكاليف بدون إيجار			
Rent		9000	11000	الإيجار			
Total Cost		67754	66710	إجمالى التكاليف			

Source : Economic Affairs Sector .

المصدر: قطاع الشؤون الاقتصادية.

Table (31)
Average Cost of Establishment for
Plum (Inside & Outside the Valley) 2021
(L.E. / Fed.)

جدول (٣١)
متوسط تكاليف إنشاء الفدان من
البرقوق (داخل وخارج الوادي) عام ٢٠٢١
(جنيه / فدان)

Production Inputs		خارج الوادي Outside the valley	داخل الوادي Inside the valley	بنود التكاليف	
Agricultural Operations	Land Preparation	600	700	تحضير الأرض للزراعة	
	Seeding & Planting	4500	4750	التقاوى والشتلات	
	Irrigation	3000	2400	الرى	
	Maintenace of Irrigation net	480	360	صيانة شبكات الرى	
	Fertilization	4285	5100	التسميد والكبرتة	
	Weeding	7630	7250	الخدمة	
	Pest Control	3480	1380	المكافحة	
	Depreciation	500	500	مهمات مستهلكة	
	Irrigation net	5500	6000	شبكات رى	
	Gazwrina	-	-	جازورينا	
General Expenses :-				مصاريف عمومية:-	
	Managmental Expenses 1% (Include Rent)	380	374	مصاريف إدارية ١% (بما فيها إيجار الأرض)	
	Annual Consumptive10%(Without Rent)	2998	2844	استهلاك سنوى ١٠% (بدون إيجار الأرض)	
Sub Total Without Rent		33353	31658	جملة التكاليف بدون إيجار	
Rent		8000	9000	الإيجار	
Total Cost		41353	40658	إجمالى التكاليف	
Wages & Production Inputs	Labor Wages	11560	11720	أجور عمال	
	Machinery	2950	2490	أجور آلات	
	The Value of Transplants	3230	3000	قيمة الشتلات	
	The Value of Fertilizers Chemical	2235	2200	قيمة الأسمدة الكيماوية	
	The Value of Fertilizers Manure	1400	1750	قيمة الأسمدة البلدية	
	The value of insecticides	2600	780	قيمة المبيدات	
	Depreciation	500	500	مهمات مستهلكة	
	Irrigation net	5500	6000	شبكات رى	
	Gazwrina	-	-	جازورينا	
	General Expenses :-				مصاريف عمومية:-
	Managmental Expenses 1% (Include Rent)	380	374	مصاريف إدارية ١% (بما فيها إيجار الأرض)	
	Annual Consumptive10%(Without Rent)	2998	2844	استهلاك سنوى ١٠% (بدون إيجار الأرض)	
Sub Total Without Rent		33353	31658	جملة التكاليف بدون إيجار	
Rent		8000	9000	الإيجار	
Total Cost		41353	40658	إجمالى التكاليف	

Source : Economic Affairs Sector .

المصدر : قطاع الشؤون الاقتصادية.

Table (32)
Average Cost of Establishment for
Pear (Inside & Outside the Valley) 2021
(L.E. / Fed.)

جدول (٣٢)
متوسط تكاليف إنشاء الفدان من
الكمثرى (داخل وخارج الوادي) عام ٢٠٢١
(جنيه / فدان)

Production Inputs		خارج الوادي Outside the valley	داخل الوادي Inside the valley	بنود التكاليف		
Agricultural Operations	Land Preparation	900	780	تحضير الأرض للزراعة		
	Seeding & Planting	5500	4570	التقاوى والشتلات		
	Irrigation	2680	2640	الرى		
	Maintenace of Irrigation net	600	600	صيانة شبكات الرى		
	Fertilization	5640	4280	التسميد والكبرتة		
	Weeding	7200	7380	الخدمة		
	Pest Control	3480	2370	المكافحة		
	Depreciation	500	500	مهمات مستهلكة		
	Irrigation net	6000	6000	شبكات رى		
	General Expenses :-				مصاريف عمومية :-	
	Managmental Expenses 1% (Include Rent)	385	361	مصاريف إدارية ١% (بما فيها إيجار الأرض)		
	Annual Consumptive 10% (Without Rent)	3250	2912	استهلاك سنوى ١٠% (بدون إيجار الأرض)		
Sub Total Without Rent		36135	32393	جملة التكاليف بدون إيجار		
Rent		6000	7000	الإيجار		
Total Cost		42135	39393	إجمالى التكاليف		
Wages & Production Inputs	Labor Wages	12320	11640	أجور عمال		
	Machinery	4260	3180	أجور آلات		
	The Value of Transplants	3060	2890	قيمة الشتلات		
	The Value of Fertilizers Chemical	2360	1660	قيمة الأسمدة الكيماوية		
	The Value of Fertilizers Manure	1600	1800	قيمة الأسمدة البلدية		
	The value of insecticides	2400	1450	قيمة المبيدات		
	Depreciation	500	500	مهمات مستهلكة		
	Irrigation net	6000	6000	شبكات رى		
	General Expenses :-				مصاريف عمومية :-	
		Managmental Expenses 1% (Include Rent)	385	361	مصاريف إدارية ١% (بما فيها إيجار الأرض)	
	Annual Consumptive 10% (Without Rent)	3250	2912	استهلاك سنوى ١٠% (بدون إيجار الأرض)		
Sub Total Without Rent		36135	32393	جملة التكاليف بدون إيجار		
Rent		6000	7000	الإيجار		
Total Cost		42135	39393	إجمالى التكاليف		

Table (33)
Average Cost of Establishment for
Apple (Inside & Outside the Valley) 2021
(L.E. / Fed.)

جدول (٣٣)
متوسط تكاليف إنشاء الفدان من
التفاح (داخل وخارج الوادي) عام ٢٠٢١
(جنبيه / فدان)

Production Inputs		خارج الوادي Outside the valley	داخل الوادي Inside the valley	بنود التكاليف	
Agricultural Operations	Land Preparation	1000	1200	تحضير الأرض للزراعة	
	Seeding & Planting	5270	5090	التقاوى والشتلات	
	Irrigation	2640	2400	الرى	
	Maintenace of Irrigation net	450	600	صيانة شبكات الرى	
	Fertilization	5180	5370	التسميد والكبرتة	
	Weeding	7120	7360	الخدمة	
	Pest Control	2980	4600	المكافحة	
	Depreciation	500	500	مهمات مستهلكة	
	Irrigation net	9000	5000	شبكات رى	
	Gazwrina	-	-	جازورينا	
General Expenses :-				مصاريف عمومية :-	
	Managmental Expenses 1% (Include Rent)	401	391	مصاريف إدارية ١% (بما فيها إيجار الأرض)	
	Annual Consumptive 10% (Without Rent)	3414	3212	استهلاك سنوى ١٠% (بدون إيجار الأرض)	
Sub Total Without Rent		37955	35723	جملة التكاليف بدون إيجار	
Rent		6000	7000	الإيجار	
Total Cost		43955	42723	إجمالى التكاليف	
Wages & Production Inputs	Labor Wages	11270	11500	أجور عمال	
	Machinery	4070	3900	أجور آلات	
	The Value of Transplants	3600	3250	قيمة الشتلات	
	The Value of Fertilizers Chemical	2200	2670	قيمة الأسمدة الكيماوية	
	The Value of Fertilizers Manure	1600	1600	قيمة الأسمدة البلدية	
	The value of insecticides	1900	3700	قيمة المبيدات	
	Depreciation	500	500	مهمات مستهلكة	
	Irrigation net	9000	5000	شبكات رى	
	Gazwrina	-	-	جازورينا	
	General Expenses :-				مصاريف عمومية :-
	Managmental Expenses 1% (Include Rent)	401	391	مصاريف إدارية ١% (بما فيها إيجار الأرض)	
	Annual Consumptive 10% (Without Rent)	3414	3212	استهلاك سنوى ١٠% (بدون إيجار الأرض)	
Sub Total Without Rent		37955	35723	جملة التكاليف بدون إيجار	
Rent		6000	7000	الإيجار	
Total Cost		43955	42723	إجمالى التكاليف	

Source : Economic Affairs Sector .

المصدر: قطاع الشؤون الاقتصادية.

Table (34)
Average Cost of Establishment for
Mango (Inside & Outside the Valley)2021
(L.E. / Fed.)

جدول (٣٤)
متوسط تكاليف إنشاء الفدان من
المانجو (داخل وخارج الوادي) عام ٢٠٢١
(جنبيه / فدان)

Production Inputs		خارج الوادي Outside the valley	داخل الوادي Inside the valley	بنود التكاليف	
Agricultural Operations	Land Preparation	600	900	تحضير الأرض للزراعة	التكاليف موزعة على العمليات الزراعية
	Seeding & Planting	4910	5730	التقاوى والشتلات	
	Irrigation	3000	3000	الرى	
	Maintenace of Irrigation net	480	360	صيانة شبكات الرى	
	Fertilization	4700	5730	التسميد والكبرتة	
	Weeding	8380	8340	الخدمة	
	Pest Control	2190	2810	المكافحة	
	Depreciation	600	500	مهمات مستهلكة	
	Irrigation net	6000	6000	شبكات رى	
	Gazwrina	-	-	جازورينا	
General Expenses :-				مصاريف عمومية:-	
	Managmental Expenses 1% (Include Rent)	369	404	مصاريف إدارية ١% (بما فيها إيجار الأرض)	
	Annual Consumptive10%(Without Rent)	3086	3337	استهلاك سنوى ١٠% (بدون إيجار الأرض)	
Sub Total Without Rent		34315	37111	جملة التكاليف بدون إيجار	
Rent		6000	7000	الإيجار	
Total Cost		40315	44111	إجمالى التكاليف	
Wages & Production Inputs	Labor Wages	12830	12770	أجور عمال	التكاليف موزعة إلى أجور ومستلزمات إنتاج
	Machinery	3530	3690	أجور آلات	
	The Value of Transplants	3000	4000	قيمة الشتلات	
	The Value of Fertilizers Chemical	2100	3260	قيمة الأسمدة الكيماوية	
	The Value of Fertilizers Manure	1600	1600	قيمة الأسمدة البلدية	
	The value of insecticides	1200	1550	قيمة المبيدات	
	Depreciation	600	500	مهمات مستهلكة	
	Irrigation net	6000	6000	شبكات رى	
	Gazwrina	-	-	جازورينا	
	General Expenses :-				
	Managmental Expenses 1% (Include Rent)	369	404	مصاريف إدارية ١% (بما فيها إيجار الأرض)	
	Annual Consumptive10%(Without Rent)	3086	3337	استهلاك سنوى ١٠% (بدون إيجار الأرض)	
Sub Total Without Rent		34315	37111	جملة التكاليف بدون إيجار	
Rent		6000	7000	الإيجار	
Total Cost		40315	44111	إجمالى التكاليف	

Table (35)
Average Cost of Establishment for
Apricot (Inside & Outside the Valley) 2021
(L.E. / Fed.)

جدول (٣٥)
متوسط تكاليف إنشاء الفدان من
المشمش (داخل وخارج الوادي) عام ٢٠٢١
(جنيه / فدان)

Production Inputs		خارج الوادي Outside the valley	داخل الوادي Inside the valley	بنود التكاليف			
Agricultural Operations	Land Preparation	780	720	تحضير الأرض للزراعة	التكاليف موزعة على العمليات الزراعية		
	Seeding & Planting	3560	3950	التقاوى والشتلات			
	Irrigation	3000	2400	الرى			
	Maintenace of Irrigation net	600	480	صيانة شبكات الرى			
	Fertilization	4820	4110	التسميد والكبرتة			
	Weeding	7840	7440	الخدمة			
	Pest Control	2150	1820	المكافحة			
	Depreciation	500	500	مهمات مستهلكة			
	Irrigation net	5000	5000	شبكات رى			
	General Expenses :-					مصاريف عمومية:-	
	Managmental Expenses 1% (Include Rent)	343	334	مصاريف إدارية ١% (بما فيها إيجار الأرض)			
	Annual Consumptive10%(Without Rent)	2825	2642	استهلاك سنوى ١٠% (بدون إيجار الأرض)			
Sub Total Without Rent		31418	29396	جملة التكاليف بدون إيجار			
Rent		6000	7000	الإيجار			
Total Cost		37418	36396	إجمالى التكاليف			
Wages & Production Inputs	Labor Wages	11790	10880	أجور عمال	التكاليف موزعة إلى أجور ومستلزمات إنتاج		
	Machinery	3480	3030	أجور آلات			
	The Value of Transplants	2160	2550	قيمة الشتلات			
	The Value of Fertilizers Chemical	2320	1760	قيمة الأسمدة الكيماوية			
	The Value of Fertilizers Manure	1600	1600	قيمة الأسمدة البلدية			
	The value of insecticides	1400	1100	قيمة المبيدات			
	Depreciation	500	500	مهمات مستهلكة			
	Irrigation net	5000	5000	شبكات رى			
	General Expenses :-					مصاريف عمومية:-	
		Managmental Expenses 1% (Include Rent)	343	334		مصاريف إدارية ١% (بما فيها إيجار الأرض)	
	Annual Consumptive10%(Without Rent)	2825	2642	استهلاك سنوى ١٠% (بدون إيجار الأرض)			
Sub Total Without Rent		31418	29396	جملة التكاليف بدون إيجار			
Rent		6000	7000	الإيجار			
Total Cost		37418	36396	إجمالى التكاليف			

Table (36)
Average Cost of Establishment for
Olive (Inside & Outside the Valley) 2021
(L.E. / Fed.)

جدول (٣٦)
متوسط تكاليف إنشاء الفدان من
الزيتون (داخل وخارج الوادي) عام ٢٠٢١
(جنيه / فدان)

Production Inputs		خارج الوادي Outside the valley	داخل الوادي Inside the valley	بنود التكاليف			
Agricultural Operations	Land Preparation	640	480	تحضير الأرض للزراعة	التكاليف موزعة على العمليات الزراعية		
	Seeding & Planting	2860	2240	التقاوى والشتلات			
	Irrigation	2400	2400	الرى			
	Maintenace of Irrigation net	600	450	صيانة شبكات الرى			
	Fertilization	3950	4690	التسميد والكبرتة			
	Weeding	7260	7720	الخدمة			
	Pest Control	2900	1520	المكافحة			
	Depreciation	500	600	مهمات مستهلكة			
	Irrigation net	6000	6500	شبكات رى			
	General Expenses :-					مصاريف عمومية:-	
	Managmental Expenses 1% (Include Rent)	331	331	مصاريف إدارية ١% (بما فيها إيجار الأرض)			
	Annual Consumptive10%(Without Rent)	2711	2660	استهلاك سنوى ١٠% (بدون إيجار الأرض)			
Sub Total Without Rent		30152	29591	جملة التكاليف بدون إيجار			
Rent		6000	6500	الإيجار			
Total Cost		36152	36091	إجمالى التكاليف			
Wages & Production Inputs	Labor Wages	10810	11890	أجور عمال	التكاليف موزعة إلى أجور ومستلزمات إنتاج		
	Machinery	3450	2380	أجور آلات			
	The Value of Transplants	1120	1120	قيمة الشتلات			
	The Value of Fertilizers Chemical	1630	1590	قيمة الأسمدة الكيماوية			
	The Value of Fertilizers Manure	1600	1600	قيمة الأسمدة البلدية			
	The value of insecticides	2000	920	قيمة المبيدات			
	Depreciation	500	600	مهمات مستهلكة			
	Irrigation net	6000	6500	شبكات رى			
	General Expenses :-					مصاريف عمومية:-	
		Managmental Expenses 1% (Include Rent)	331	331		مصاريف إدارية ١% (بما فيها إيجار الأرض)	
	Annual Consumptive10%(Without Rent)	2711	2660	استهلاك سنوى ١٠% (بدون إيجار الأرض)			
Sub Total Without Rent		30152	29591	جملة التكاليف بدون إيجار			
Rent		6000	6500	الإيجار			
Total Cost		36152	36091	إجمالى التكاليف			

Table (37)
Average Cost of Establishment for
Peach (Inside & Outside the Valley)2021
(L.E. / Fed.)

جدول (٣٧)
متوسط تكاليف إنشاء الفدان من
الخوخ (داخل وخارج الوادي) عام ٢٠٢١
(جنيه / فدان)

Production Inputs		خارج الوادي Outside the valley	داخل الوادي Inside the valley	بنود التكاليف		
Agricultural Operations	Land Preparation	1200	720	تحضير الأرض للزراعة		
	Seeding & Planting	5530	5200	التقاوى والشتلات		
	Irrigation	3400	3000	الرى		
	Maintenace of Irrigation net	500	480	صيانة شبكات الرى		
	Fertilization	4540	4650	التسميد والكبرتة		
	Weeding	7900	8020	الخدمة		
	Pest Control	1780	1570	المكافحة		
	Depreciation	400	500	مهمات مستهلكة		
	Irrigation net	6000	5000	شبكات رى		
	General Expenses :-				مصاريف عمومية:-	
	Managmental Expenses 1% (Include Rent)	373	356	مصاريف إدارية ١% (بما فيها إيجار الأرض)		
	Annual Consumptive10%(Without Rent)	3125	2914	استهلاك سنوى ١٠% (بدون إيجار الأرض)		
Sub Total Without Rent		34748	32410	جملة التكاليف بدون إيجار		
Rent		6000	6500	الإيجار		
Total Cost		40748	38910	إجمالى التكاليف		
Wages & Production Inputs	Labor Wages	12460	12280	أجور عمال		
	Machinery	3550	2620	أجور آلات		
	The Value of Transplants	4250	4000	قيمة الشتلات		
	The Value of Fertilizers Chemical	1530	1950	قيمة الأسمدة الكيماوية		
	The Value of Fertilizers Manure	1840	1760	قيمة الأسمدة البلدية		
	The value of insecticides	1220	1030	قيمة المبيدات		
	Depreciation	400	500	مهمات مستهلكة		
	Irrigation net	6000	5000	شبكات رى		
	General Expenses :-				مصاريف عمومية:-	
		Managmental Expenses 1% (Include Rent)	373	356	مصاريف إدارية ١% (بما فيها إيجار الأرض)	
	Annual Consumptive10%(Without Rent)	3125	2914	استهلاك سنوى ١٠% (بدون إيجار الأرض)		
Sub Total Without Rent		34748	32410	جملة التكاليف بدون إيجار		
Rent		6000	6500	الإيجار		
Total Cost		40748	38910	إجمالى التكاليف		

Table (38)
Average Cost of Establishment for
Grapes (Inside & Outside the Valley) 2021
(L.E. / Fed.)

جدول (٣٨)
متوسط تكاليف إنشاء الفدان من
العنب (داخل وخارج الوادي) عام ٢٠٢١
(جنيه / فدان)

Production Inputs		خارج الوادي Outside the valley	داخل الوادي Inside the valley	بنود التكاليف	
Agricultural Operations	Land Preparation	1400	960	تحضير الأرض للزراعة	التكاليف موزعة على العمليات الزراعية
	Seeding & Planting	8460	10180	التقاوى والشتلات	
	Irrigation	2160	2400	الرى	
	Maintenace of Irrigation net	480	480	صيانة شبكات الرى	
	Fertilization	6330	5170	التسميد والكبرتة	
	Weeding	7280	7980	الخدمة	
	Pest Control	2300	3530	المكافحة	
	Depreciation	600	500	مهمات مستهلكة	
	Irrigation net	8000	7000	شبكات رى	
	The Method	50000	34000	طريقة تربية العنب	
General Expenses :-				مصاريف عمومية:-	
	Managmental Expenses 1% (Include Rent)	960	822	مصاريف إدارية ١% (بما فيها إيجار الأرض)	
	Annual Consumptive10%(Without Rent)	8701	7220	استهلاك سنوى ١٠% (بدون إيجار الأرض)	
Sub Total Without Rent		96671	80242	جملة التكاليف بدون إيجار	
Rent		9000	10000	الإيجار	
Total Cost		105671	90242	إجمالى التكاليف	
Wages & Production Inputs	Labor Wages	10800	12120	أجور عمال	التكاليف موزعة إلى أجور ومستلزمات إنتاج
	Machinery	4920	3960	أجور آلات	
	The Value of Transplants	5600	8000	قيمة الشتلات	
	The Value of Fertilizers Chemical	3440	2120	قيمة الأسمدة الكيماوية	
	The Value of Fertilizers Manure	1750	1750	قيمة الأسمدة البلدية	
	The value of insecticides	1900	2750	قيمة المبيدات	
	Depreciation	600	500	مهمات مستهلكة	
	Irrigation net	8000	7000	شبكات رى	
	The Method	50000	34000	طريقة تربية العنب	
	General Expenses :-				
	Managmental Expenses 1% (Include Rent)	960	822	مصاريف إدارية ١% (بما فيها إيجار الأرض)	
	Annual Consumptive10%(Without Rent)	8701	7220	استهلاك سنوى ١٠% (بدون إيجار الأرض)	
Sub Total Without Rent		96671	80242	جملة التكاليف بدون إيجار	
Rent		9000	10000	الإيجار	
Total Cost		105671	90242	إجمالى التكاليف	

Source : Economic Affairs Sector .

المصدر: قطاع الشؤون الاقتصادية.

Table (39)
Average Cost of Establishment for
Pomegranate (Inside & Outside the Valley) 2021
(L.E. / Fed.)

جدول (٣٩)
متوسط تكاليف إنشاء الفدان من
الرمان (داخل وخارج الوادي) عام ٢٠٢١
(جنيه / فدان)

Production Inputs		خارج الوادي Outside the valley	داخل الوادي Inside the valley	بنود التكاليف			
Agricultural Operations	Land Preparation	800	800	تحضير الأرض للزراعة	التكاليف موزعة على العمليات الزراعية		
	Seeding & Planting	3720	4140	التقاوى والشتلات			
	Irrigation	3000	3000	الرى			
	Maintenace of Irrigation net	450	450	صيانة شبكات الرى			
	Fertilization	5180	4700	التسميد والكبرتة			
	Weeding	6980	6800	الخدمة			
	Pest Control	2150	1800	المكافحة			
	Depreciation	500	500	مهمات مستهلكة			
	Irrigation net	5000	4000	شبكات رى			
	General Expenses :-					مصاريف عمومية :-	
Managmental Expenses 1% (Include Rent)		338	332	مصاريف إدارية ١% (بما فيها إيجار الأرض)			
Annual Consumptive 10% (Without Rent)		2778	2619	استهلاك سنوى ١٠% (بدون إيجار الأرض)			
Sub Total Without Rent		30896	29141	جملة التكاليف بدون إيجار			
Rent		6000	7000	الإيجار			
Total Cost		36896	36141	إجمالى التكاليف			
Wages & Production Inputs	Labor Wages	11230	11340	أجور عمال	التكاليف موزعة إلى أجور ومستلزمات إنتاج		
	Machinery	2950	2800	أجور آلات			
	The Value of Transplants	2400	2500	قيمة الشتلات			
	The Value of Fertilizers Chemical	2550	2100	قيمة الأسمدة الكيماوية			
	The Value of Fertilizers Manure	2000	2000	قيمة الأسمدة البلدية			
	The value of insecticides	1150	950	قيمة المبيدات			
	Depreciation	500	500	مهمات مستهلكة			
	Irrigation net	5000	4000	شبكات رى			
	General Expenses :-					مصاريف عمومية :-	
	Managmental Expenses 1% (Include Rent)		338	332		مصاريف إدارية ١% (بما فيها إيجار الأرض)	
Annual Consumptive 10% (Without Rent)		2778	2619	استهلاك سنوى ١٠% (بدون إيجار الأرض)			
Sub Total Without Rent		30896	29141	جملة التكاليف بدون إيجار			
Rent		6000	7000	الإيجار			
Total Cost		36896	36141	إجمالى التكاليف			

Table (40)
Average Cost of Establishment for
Guava (Inside & Outside the Valley) 2021
(L.E. / Fed.)

جدول (٤٠)
متوسط تكاليف إنشاء الفدان من
الجوافة (داخل وخارج الوادي) عام ٢٠٢١
(جنبيه / فدان)

Production Inputs		خارج الوادي Outside the valley	داخل الوادي Inside the valley	بنود التكاليف			
Agricultural Operations	Land Preparation	1000	750	تحضير الأرض للزراعة	التكاليف موزعة على العمليات الزراعية		
	Seeding & Planting	3250	3460	التقاوى والشتلات			
	Irrigation	2400	3000	الرى			
	Maintenace of Irrigation net	600	600	صيانة شبكات الرى			
	Fertilization	5540	4340	التسميد والكبرتة			
	Weeding	7160	7300	الخدمة			
	Pest Control	1740	1940	المكافحة			
	Depreciation	500	400	مهمات مستهلكة			
	Irrigation net	5000	6000	شبكات رى			
	General Expenses :-					مصاريف عمومية:-	
	Managmental Expenses 1% (Include Rent)	332	348	مصاريف إدارية ١% (بما فيها إيجار الأرض)			
	Annual Consumptive10%(Without Rent)	2719	2779	استهلاك سنوى ١٠% (بدون إيجار الأرض)			
Sub Total Without Rent		30241	30917	جملة التكاليف بدون إيجار			
Rent		6000	7000	الإيجار			
Total Cost		36241	37917	إجمالى التكاليف			
Wages & Production Inputs	Labor Wages	11480	10900	أجور عمال	التكاليف موزعة إلى أجور ومستلزمات إنتاج		
	Machinery	3090	3360	أجور آلات			
	The Value of Transplants	1800	2040	قيمة الشتلات			
	The Value of Fertilizers Chemical	2820	2010	قيمة الأسمدة الكيماوية			
	The Value of Fertilizers Manure	1600	1600	قيمة الأسمدة البلدية			
	The value of insecticides	900	1480	قيمة المبيدات			
	Depreciation	500	400	مهمات مستهلكة			
	Irrigation net	5000	6000	شبكات رى			
	General Expenses :-					مصاريف عمومية:-	
		Managmental Expenses 1% (Include Rent)	332	348		مصاريف إدارية ١% (بما فيها إيجار الأرض)	
	Annual Consumptive10%(Without Rent)	2719	2779	استهلاك سنوى ١٠% (بدون إيجار الأرض)			
Sub Total Without Rent		30241	30917	جملة التكاليف بدون إيجار			
Rent		6000	7000	الإيجار			
Total Cost		36241	37917	إجمالى التكاليف			

الفصل الثاني

متوسط تكاليف إنتاج الفدان المثمر
لأهم حاصيل الفاكهة

Section (2)

Average Production Cost of Fruitful for
Major Fruit Crops

Table (42)
Average Cost of Fruitful for
Citrus (Inside & Outside the Valley) 2021
(L.E. / Fed.)

جدول (٤٢)
متوسط تكاليف إنتاج فدان مثمر من
الموالح (داخل وخارج الوادي) عام ٢٠٢١
(جنيه / فدان)

Production Inputs		خارج الوادي Outside the valley	داخل الوادي Inside the valley	بنود التكاليف		
Agricultural Operations	Irrigation	3600	3600	الرى	التكاليف موزعة على العمليات الزراعية	
	Maintenace of Irrigation net	720	500	صيانة شبكات الرى		
	Fertilization	6020	6960	التسميد والكرتة		
	Weeding	5460	5120	الخدمة		
	Pest Control	3300	4660	المكافحة		
	Depreciation	500	500	مهمات مستهلكة		
	Irrigation net	1800	700	شبكات رى		
	Other Expenses :-			مصاريف عمومية :-		
Managmental Expenses 1% (Include Rent)	314	330	مصاريف إدارية ١% (بما فيها إيجار الأرض)	التكاليف موزعة إلى أجور ومستلزمات إنتاج		
Annual Consumptive10%(Without Rent)	2140	2204	استهلاك سنوى ١٠% (بدون إيجار الأرض)			
Sub Total Without Rent	23854	24574	جملة التكاليف بدون إيجار			
Rent	10000	11000	الإيجار			
Total Cost	33854	35574	إجمالى التكاليف			
Wages & Production Inputs	Labor Wages	9160	8860		أجور عمال	التكاليف موزعة إلى أجور ومستلزمات إنتاج
	Machinery	2700	2950		أجور آلات	
	The Value of Fertilizers Chemical	3040	3570		قيمة الأسمدة الكيماوية	
	The Value of Fertilizers Manure	2100	2000	قيمة الأسمدة البلدية		
	The value of insecticides	2100	3460	قيمة المبيدات		
	Depreciation	500	500	مهمات مستهلكة		
	Irrigation net	1800	700	شبكات رى		
	Other Expenses :-			مصاريف عمومية :-		
Managmental Expenses 1% (Include Rent)	314	330	مصاريف إدارية ١% (بما فيها إيجار الأرض)	التكاليف موزعة إلى أجور ومستلزمات إنتاج		
Annual Consumptive10%(Without Rent)	2140	2204	استهلاك سنوى ١٠% (بدون إيجار الأرض)			
Sub Total Without Rent	23854	24574	جملة التكاليف بدون إيجار			
Rent	10000	11000	الإيجار			
Total Cost	33854	35574	إجمالى التكاليف			

Table (43)
Average Cost of Fruitful for
Fig (Inside & Outside the Valley) 2021
(L.E. / Fed.)

جدول (٤٣)
متوسط تكاليف إنتاج فدان مثمر من
التين (داخل وخارج الوادي) عام ٢٠٢١
(جنيه / فدان)

Production Inputs		خارج الوادي Outside the valley	داخل الوادي Inside the valley	بنود التكاليف	
Agricultural Operations	Irrigation	3600	3240	الرى	التكاليف موزعة على العمليات الزراعية
	Maintenace of Irrigation net	600	600	صيانة شبكات الرى	
	Fertilization	6040	6780	التسميد والكرتة	
	Weeding	5600	5280	الخدمة	
	Pest Control	3430	5530	المكافحة	
	Depreciation	500	500	مهمات مستهلكة	
	Irrigation net	2000	2000	شبكات رى	
	Other Expenses :-			مصاريف عمومية :-	
Managmental Expenses 1% (Include Rent)	298	289	مصاريف إدارية ١% (بما فيها إيجار الأرض)		
Annual Consumptive10%(Without Rent)	2177	2394	استهلاك سنوى ١٠% (بدون إيجار الأرض)		
Sub Total Without Rent		24245	26613	جملة التكاليف بدون إيجار	
Rent		8000	5000	الإيجار	
Total Cost		32245	31613	إجمالى التكاليف	
Wages & Production Inputs	Labor Wages	9280	8960	أجور عمال	التكاليف موزعة إلى أجور ومستلزمات إنتاج
	Machinery	2400	2600	أجور آلات	
	The Value of Fertilizers Chemical	3040	3220	قيمة الأسمدة الكيماوية	
	The Value of Fertilizers Manure	2000	2000	قيمة الأسمدة البلدية	
	The value of insecticides	2550	4650	قيمة المبيدات	
	Depreciation	500	500	مهمات مستهلكة	
	Irrigation net	2000	2000	شبكات رى	
	Other Expenses :-			مصاريف عمومية :-	
Managmental Expenses 1% (Include Rent)	298	289	مصاريف إدارية ١% (بما فيها إيجار الأرض)		
Annual Consumptive10%(Without Rent)	2177	2394	استهلاك سنوى ١٠% (بدون إيجار الأرض)		
Sub Total Without Rent		24245	26613	جملة التكاليف بدون إيجار	
Rent		8000	5000	الإيجار	
Total Cost		32245	31613	إجمالى التكاليف	

Table (44)
Average Cost of Fruitful for
Bananas (Inside & Outside the Valley) 2021
(L.E. / Fed.)

جدول (٤٤)
متوسط تكاليف إنتاج فدان مثمر من
الموز (داخل وخارج الوادي) عام ٢٠٢١
(جنيه / فدان)

Production Inputs		خارج الوادي Outside the valley	داخل الوادي Inside the valley	بنود التكاليف	
Agricultural Operations	Irrigation	3750	3400	الرى	التكاليف موزعة على العمليات الزراعية
	Maintenace of Irrigation net	1200	960	صيانة شبكات الرى	
	Fertilization	10420	10370	التسميد والكمبرية	
	Weeding	9520	8620	الخدمة	
	Pest Control	3060	2930	المكافحة	
	Depreciation	2000	1500	مهمات مستهلكة	
	Irrigation net	4000	4000	شبكات رى	
	Other Expenses :-			مصاريف عمومية :-	
Managmental Expenses 1% (Include Rent)	430	438	مصاريف إدارية ١% (بما فيها إيجار الأرض)		
Annual Consumptive10%(Without Rent)	3395	3178	استهلاك سنوى ١٠% (بدون إيجار الأرض)		
Sub Total Without Rent		37775	35396	جملة التكاليف بدون إيجار	
Rent		9000	12000	الإيجار	
Total Cost		46775	47396	إجمالى التكاليف	
Wages & Production Inputs	Labor Wages	14340	14160	أجور عمال	التكاليف موزعة إلى أجور ومستلزمات إنتاج
	Machinery	3310	3470	أجور آلات	
	The Value of Fertilizers Chemical	6360	4820	قيمة الأسمدة الكيماوية	
	The Value of Fertilizers Manure	2400	2400	قيمة الأسمدة البلدية	
	The value of insecticides	1540	1430	قيمة المبيدات	
	Depreciation	2000	1500	مهمات مستهلكة	
	Irrigation net	4000	4000	شبكات رى	
	Other Expenses :-			مصاريف عمومية :-	
Managmental Expenses 1% (Include Rent)	430	438	مصاريف إدارية ١% (بما فيها إيجار الأرض)		
Annual Consumptive10%(Without Rent)	3395	3178	استهلاك سنوى ١٠% (بدون إيجار الأرض)		
Sub Total Without Rent		37775	35396	جملة التكاليف بدون إيجار	
Rent		9000	12000	الإيجار	
Total Cost		46775	47396	إجمالى التكاليف	

Table (45)
Average Cost of Fruitful for
Plum (Inside & Outside the Valley) 2021
(L.E. / Fed.)

جدول (٤٥)
متوسط تكاليف إنتاج فدان مثمر من
البرقوق (داخل وخارج الوادي) عام ٢٠٢١
(جنيه / فدان)

Production Inputs		خارج الوادي Outside the valley	داخل الوادي Inside the valley	بنود التكاليف	
Agricultural Operations	Irrigation	3600	3960	الرى	التكاليف موزعة على العمليات الزراعية
	Maintenace of Irrigation net	480	480	صيانة شبكات الرى	
	Fertilization	5920	6940	التسميد والكرتة	
	Weeding	6040	5540	الخدمة	
	Pest Control	4920	5690	المكافحة	
	Depreciation	600	600	مهمات مستهلكة	
	Irrigation net	2000	2000	شبكات رى	
	Other Expenses :-			مصاريف عمومية :-	
	Managmental Expenses 1% (Include Rent)	336	352	مصاريف إدارية ١% (بما فيها إيجار الأرض)	
Annual Consumptive10%(Without Rent)	2356	2521	استهلاك سنوى ١٠% (بدون إيجار الأرض)		
Sub Total Without Rent		26252	28083	جملة التكاليف بدون إيجار	
Rent		10000	10000	الإيجار	
Total Cost		36252	38083	إجمالى التكاليف	
Wages & Production Inputs	Labor Wages	9780	9880	أجور عمال	التكاليف موزعة إلى أجور ومستلزمات إنتاج
	Machinery	2580	3540	أجور آلات	
	The Value of Fertilizers Chemical	3370	3440	قيمة الأسمدة الكيماوية	
	The Value of Fertilizers Manure	1750	1500	قيمة الأسمدة البلدية	
	The value of insecticides	3480	4250	قيمة المبيدات	
	Depreciation	600	600	مهمات مستهلكة	
	Irrigation net	2000	2000	شبكات رى	
	Other Expenses :-			مصاريف عمومية :-	
	Managmental Expenses 1% (Include Rent)	336	352	مصاريف إدارية ١% (بما فيها إيجار الأرض)	
Annual Consumptive10%(Without Rent)	2356	2521	استهلاك سنوى ١٠% (بدون إيجار الأرض)		
Sub Total Without Rent		26252	28083	جملة التكاليف بدون إيجار	
Rent		10000	10000	الإيجار	
Total Cost		36252	38083	إجمالى التكاليف	

Table (46)
Average Cost of Fruitful for
Pear (Inside & Outside the Valley)2021
(L.E. / Fed.)

جدول (٤٦)
متوسط تكاليف إنتاج فدان مثمر من
الكمثرى (داخل وخارج الوادي) عام ٢٠٢١
(جنيه / فدان)

Production Inputs		خارج الوادي Outside the valley	داخل الوادي Inside the valley	بنود التكاليف	
Agricultural Operations	Irrigation	4320	3900	الرى	التكاليف موزعة على العمليات الزراعية
	Maintenace of Irrigation net	600	600	صيانة شبكات الرى	
	Fertilization	6440	6870	التسميد والكمثرية	
	Weeding	6400	6200	الخدمة	
	Pest Control	6600	4880	المكافحة	
	Depreciation	500	500	مهمات مستهلكة	
	Irrigation net	1500	1500	شبكات رى	
	Other Expenses :-			مصاريف عمومية :-	
	Managmental Expenses 1% (Include Rent)	344	345	مصاريف إدارية ١% (بما فيها إيجار الأرض)	
Annual Consumptive10%(Without Rent)	2636	2445	استهلاك سنوى ١٠% (بدون إيجار الأرض)		
Sub Total Without Rent		29340	27240	جملة التكاليف بدون إيجار	
Rent		8000	10000	الإيجار	
Total Cost		37340	37240	إجمالى التكاليف	
Wages & Production Inputs	Labor Wages	11200	10800	أجور عمال	التكاليف موزعة إلى أجور ومستلزمات إنتاج
	Machinery	3880	3550	أجور آلات	
	The Value of Fertilizers Chemical	3240	3420	قيمة الأسمدة الكيماوية	
	The Value of Fertilizers Manure	1600	2000	قيمة الأسمدة البلدية	
	The value of insecticides	4440	2680	قيمة المبيدات	
	Depreciation	500	500	مهمات مستهلكة	
	Irrigation net	1500	1500	شبكات رى	
	Other Expenses :-			مصاريف عمومية :-	
	Managmental Expenses 1% (Include Rent)	344	345	مصاريف إدارية ١% (بما فيها إيجار الأرض)	
Annual Consumptive10%(Without Rent)	2636	2445	استهلاك سنوى ١٠% (بدون إيجار الأرض)		
Sub Total Without Rent		29340	27240	جملة التكاليف بدون إيجار	
Rent		8000	10000	الإيجار	
Total Cost		37340	37240	إجمالى التكاليف	

Table (47)
Average Cost of Fruitful for
Apple (Inside & Outside the Valley) 2021
(L.E. / Fed.)

جدول (٤٧)
متوسط تكاليف إنتاج فدان مثمر من
التفاح (داخل وخارج الوادي) عام ٢٠٢١
(جنيه / فدان)

Production Inputs		خارج الوادي Outside the valley	داخل الوادي Inside the valley	بنود التكاليف		
Agricultural Operations	Irrigation	3740	2640	الرى	التكاليف موزعة على العمليات الزراعية	
	Maintenace of Irrigation net	720	480	صيانة شبكات الرى		
	Fertilization	6520	6600	التسميد والكرتة		
	Weeding	5970	6240	الخدمة		
	Pest Control	3880	4450	المكافحة		
	Depreciation	500	500	مهمات مستهلكة		
	Irrigation net	5000	1500	شبكات رى		
	Other Expenses :-			مصاريف عمومية :-		
Managmental Expenses 1% (Include Rent)	343	314	مصاريف إدارية ١% (بما فيها إيجار الأرض)	التكاليف موزعة إلى أجور ومستلزمات إنتاج		
Annual Consumptive10%(Without Rent)	2633	2241	استهلاك سنوى ١٠% (بدون إيجار الأرض)			
Sub Total Without Rent	29306	24965	جملة التكاليف بدون إيجار			
Rent	8000	9000	الإيجار			
Total Cost	37306	33965	إجمالى التكاليف			
Wages & Production Inputs	Labor Wages	10110	10100		أجور عمال	التكاليف موزعة إلى أجور ومستلزمات إنتاج
	Machinery	2800	2240		أجور آلات	
	The Value of Fertilizers Chemical	3120	3220		قيمة الأسمدة الكيماوية	
	The Value of Fertilizers Manure	2000	1600	قيمة الأسمدة البلدية		
	The value of insecticides	2800	3250	قيمة المبيدات		
	Depreciation	500	500	مهمات مستهلكة		
	Irrigation net	5000	1500	شبكات رى		
	Other Expenses :-			مصاريف عمومية :-		
Managmental Expenses 1% (Include Rent)	343	314	مصاريف إدارية ١% (بما فيها إيجار الأرض)	التكاليف موزعة إلى أجور ومستلزمات إنتاج		
Annual Consumptive10%(Without Rent)	2633	2241	استهلاك سنوى ١٠% (بدون إيجار الأرض)			
Sub Total Without Rent	29306	24965	جملة التكاليف بدون إيجار			
Rent	8000	9000	الإيجار			
Total Cost	37306	33965	إجمالى التكاليف			

Table (48)
Average Cost of Fruitful for
Mango (Inside & Outside the Valley) 2021
(L.E. / Fed.)

جدول (٤٨)
متوسط تكاليف إنتاج فدان مثمر من
المانجو (داخل وخارج الوادي) عام ٢٠٢١
(جنيه / فدان)

Production Inputs		خارج الوادي Outside the valley	داخل الوادي Inside the valley	بنود التكاليف		
Agricultural Operations	Irrigation	3960	2400	الرى	التكاليف موزعة على العمليات الزراعية	
	Maintenace of Irrigation net	480	480	صيانة شبكات الرى		
	Fertilization	6020	6310	التسميد والكرتة		
	Weeding	5920	6920	الخدمة		
	Pest Control	3240	3460	المكافحة		
	Depreciation	600	500	مهمات مستهلكة		
	Irrigation net	2000	1500	شبكات رى		
	Other Expenses :-			مصاريف عمومية :-		
Managmental Expenses 1% (Include Rent)	292	306	مصاريف إدارية ١% (بما فيها إيجار الأرض)	التكاليف موزعة إلى أجور ومستلزمات إنتاج		
Annual Consumptive10%(Without Rent)	2222	2157	استهلاك سنوى ١٠% (بدون إيجار الأرض)			
Sub Total Without Rent	24734	24033	جملة التكاليف بدون إيجار			
Rent	7000	9000	الإيجار			
Total Cost	31734	33033	إجمالى التكاليف			
Wages & Production Inputs	Labor Wages	9600	10520		أجور عمال	التكاليف موزعة إلى أجور ومستلزمات إنتاج
	Machinery	3180	1960		أجور آلات	
	The Value of Fertilizers Chemical	3140	2710		قيمة الأسمدة الكيماوية	
	The Value of Fertilizers Manure	1600	2000	قيمة الأسمدة البلدية		
	The value of insecticides	2100	2380	قيمة المبيدات		
	Depreciation	600	500	مهمات مستهلكة		
	Irrigation net	2000	1500	شبكات رى		
	Other Expenses :-			مصاريف عمومية :-		
Managmental Expenses 1% (Include Rent)	292	306	مصاريف إدارية ١% (بما فيها إيجار الأرض)	التكاليف موزعة إلى أجور ومستلزمات إنتاج		
Annual Consumptive10%(Without Rent)	2222	2157	استهلاك سنوى ١٠% (بدون إيجار الأرض)			
Sub Total Without Rent	24734	24033	جملة التكاليف بدون إيجار			
Rent	7000	9000	الإيجار			
Total Cost	31734	33033	إجمالى التكاليف			

Table (49)
Average Cost of Fruitful for
Apricot (Inside & Outside the Valley) 2021
(L.E. / Fed.)

جدول (٤٩)
متوسط تكاليف إنتاج فدان مثمر من
المشمش (داخل وخارج الوادي) عام ٢٠٢١
(جنيه / فدان)

Production Inputs		خارج الوادي Outside the valley	داخل الوادي Inside the valley	بنود التكاليف	
Agricultural Operations	Irrigation	3600	2400	الرى	التكاليف موزعة على العمليات الزراعية
	Maintenace of Irrigation net	600	480	صيانة شبكات الرى	
	Fertilization	6020	5720	التسميد والكرتة	
	Weeding	5370	5000	الخدمة	
	Pest Control	4900	2610	المكافحة	
	Depreciation	500	500	مهمات مستهلكة	
	Irrigation net	1800	2500	شبكات رى	
	Other Expenses :-			مصاريف عمومية :-	
	Managmental Expenses 1% (Include Rent)	308	282	مصاريف إدارية ١% (بما فيها إيجار الأرض)	
Annual Consumptive10%(Without Rent)	2279	1921	استهلاك سنوى ١٠% (بدون إيجار الأرض)		
Sub Total Without Rent		25377	21413	جملة التكاليف بدون إيجار	
Rent		8000	9000	الإيجار	
Total Cost		33377	30413	إجمالى التكاليف	
Wages & Production Inputs	Labor Wages	9190	8980	أجور عمال	التكاليف موزعة إلى أجور ومستلزمات إنتاج
	Machinery	2400	1710	أجور آلات	
	The Value of Fertilizers Chemical	3200	2570	قيمة الأسمدة الكيماوية	
	The Value of Fertilizers Manure	2000	1600	قيمة الأسمدة البلدية	
	The value of insecticides	3700	1350	قيمة المبيدات	
	Depreciation	500	500	مهمات مستهلكة	
	Irrigation net	1800	2500	شبكات رى	
	Other Expenses :-			مصاريف عمومية :-	
	Managmental Expenses 1% (Include Rent)	308	282	مصاريف إدارية ١% (بما فيها إيجار الأرض)	
Annual Consumptive10%(Without Rent)	2279	1921	استهلاك سنوى ١٠% (بدون إيجار الأرض)		
Sub Total Without Rent		25377	21413	جملة التكاليف بدون إيجار	
Rent		8000	9000	الإيجار	
Total Cost		33377	30413	إجمالى التكاليف	

Table (50)
Average Cost of Fruitful for
Olive (Inside & Outside the Valley) 2021
(L.E. / Fed.)

جدول (٥٠)
متوسط تكاليف إنتاج فدان مثمر من
الزيتون (داخل وخارج الوادي) عام ٢٠٢١
(جنيه / فدان)

Production Inputs		خارج الوادي Outside the valley	داخل الوادي Inside the valley	بنود التكاليف	
Agricultural Operations	Irrigation	3600	3600	الرى	التكاليف موزعة على العمليات الزراعية
	Maintenace of Irrigation net	600	300	صيانة شبكات الرى	
	Fertilization	5760	6280	التسميد والكمبرية	
	Weeding	6480	5680	الخدمة	
	Pest Control	3200	4950	المكافحة	
	Depreciation	500	500	مهمات مستهلكة	
	Irrigation net	1500	1500	شبكات رى	
	Other Expenses :-			مصاريف عمومية :-	
	Managmental Expenses 1% (Include Rent)	296	328	مصاريف إدارية ١% (بما فيها إيجار الأرض)	
Annual Consumptive 10%(Without Rent)	2164	2281	استهلاك سنوى ١٠% (بدون إيجار الأرض)		
Sub Total Without Rent		24100	25419	جملة التكاليف بدون إيجار	
Rent		8000	10000	الإيجار	
Total Cost		32100	35419	إجمالى التكاليف	
Wages & Production Inputs	Labor Wages	10500	9800	أجور عمال	التكاليف موزعة إلى أجور ومستلزمات إنتاج
	Machinery	2300	2250	أجور آلات	
	The Value of Fertilizers Chemical	2840	3410	قيمة الأسمدة الكيماوية	
	The Value of Fertilizers Manure	2000	1600	قيمة الأسمدة البلدية	
	The value of insecticides	2000	3750	قيمة المبيدات	
	Depreciation	500	500	مهمات مستهلكة	
	Irrigation net	1500	1500	شبكات رى	
	Other Expenses :-			مصاريف عمومية :-	
	Managmental Expenses 1% (Include Rent)	296	328	مصاريف إدارية ١% (بما فيها إيجار الأرض)	
Annual Consumptive 10%(Without Rent)	2164	2281	استهلاك سنوى ١٠% (بدون إيجار الأرض)		
Sub Total Without Rent		24100	25419	جملة التكاليف بدون إيجار	
Rent		8000	10000	الإيجار	
Total Cost		32100	35419	إجمالى التكاليف	

Table (51)
Average Cost of Fruitful for
Peach (Inside & Outside the Valley) 2021
(L.E. / Fed.)

جدول (٥١)
متوسط تكاليف إنتاج فدان مثمر من
الخوخ (داخل وخارج الوادي) عام ٢٠٢١
(جنيه / فدان)

Production Inputs		خارج الوادي Outside the valley	داخل الوادي Inside the valley	بنود التكاليف	
Agricultural Operations	Irrigation	3000	3000	الرى	التكاليف موزعة على العمليات الزراعية
	Maintenace of Irrigation net	480	480	صيانة شبكات الرى	
	Fertilization	6530	6380	التسميد والكرتة	
	Weeding	5320	5540	الخدمة	
	Pest Control	3424	3630	المكافحة	
	Depreciation	500	500	مهمات مستهلكة	
	Irrigation net	2000	1500	شبكات رى	
	Other Expenses :-			مصاريف عمومية :-	
	Managmental Expenses 1% (Include Rent)	283	290	مصاريف إدارية ١% (بما فيها إيجار الأرض)	
Annual Consumptive10%(Without Rent)	2125	2103	استهلاك سنوى ١٠% (بدون إيجار الأرض)		
Sub Total Without Rent		23662	23423	جملة التكاليف بدون إيجار	
Rent		7000	8000	الإيجار	
Total Cost		30662	31423	إجمالى التكاليف	
Wages & Production Inputs	Labor Wages	8850	9440	أجور عمال	التكاليف موزعة إلى أجور ومستلزمات إنتاج
	Machinery	2100	2020	أجور آلات	
	The Value of Fertilizers Chemical	2880	2960	قيمة الأسمدة الكيماوية	
	The Value of Fertilizers Manure	2400	2000	قيمة الأسمدة البلدية	
	The value of insecticides	2524	2610	قيمة المبيدات	
	Depreciation	500	500	مهمات مستهلكة	
	Irrigation net	2000	1500	شبكات رى	
	Other Expenses :-			مصاريف عمومية :-	
	Managmental Expenses 1% (Include Rent)	283	290	مصاريف إدارية ١% (بما فيها إيجار الأرض)	
Annual Consumptive10%(Without Rent)	2125	2103	استهلاك سنوى ١٠% (بدون إيجار الأرض)		
Sub Total Without Rent		23662	23423	جملة التكاليف بدون إيجار	
Rent		7000	8000	الإيجار	
Total Cost		30662	31423	إجمالى التكاليف	

Table (52)
Average Cost of Fruitful for
Grapes (Inside & Outside the Valley) 2021
(L.E. / Fed.)

جدول (٥٢)
متوسط تكاليف إنتاج فدان مثمر من
العنب (داخل وخارج الوادي) عام ٢٠٢١
(جنيه / فدان)

Production Inputs		خارج الوادي Outside the valley	داخل الوادي Inside the valley	بنود التكاليف		
Agricultural Operations	Irrigation	3240	2400	الرى	التكاليف موزعة على العمليات الزراعية	
	Maintenace of Irrigation net	900	480	صيانة شبكات الرى		
	Fertilization	7640	6850	التسميد والكرتة		
	Weeding	5640	7080	الخدمة		
	Pest Control	4220	5060	المكافحة		
	Depreciation	2200	1700	مهمات مستهلكة		
	Irrigation net	1500	1000	شبكات رى		
	Other Expenses :-			مصاريف عمومية :-		
Managmental Expenses 1% (Include Rent)	343	366	مصاريف إدارية ١% (بما فيها إيجار الأرض)	التكاليف موزعة إلى أجور ومستلزمات إنتاج		
Annual Consumptive10%(Without Rent)	2534	2457	استهلاك سنوى ١٠% (بدون إيجار الأرض)			
Sub Total Without Rent	28217	27393	جملة التكاليف بدون إيجار			
Rent	9000	12000	الإيجار			
Total Cost	37217	39393	إجمالى التكاليف			
Wages & Production Inputs	Labor Wages	10140	10860		أجور عمال	التكاليف موزعة إلى أجور ومستلزمات إنتاج
	Machinery	2360	2370		أجور آلات	
	The Value of Fertilizers Chemical	3640	3540		قيمة الأسمدة الكيماوية	
	The Value of Fertilizers Manure	2400	1800	قيمة الأسمدة البلدية		
	The value of insecticides	3100	3300	قيمة المبيدات		
	Depreciation	2200	1700	مهمات مستهلكة		
	Irrigation net	1500	1000	شبكات رى		
	Other Expenses :-			مصاريف عمومية :-		
Managmental Expenses 1% (Include Rent)	343	366	مصاريف إدارية ١% (بما فيها إيجار الأرض)	التكاليف موزعة إلى أجور ومستلزمات إنتاج		
Annual Consumptive10%(Without Rent)	2534	2457	استهلاك سنوى ١٠% (بدون إيجار الأرض)			
Sub Total Without Rent	28217	27393	جملة التكاليف بدون إيجار			
Rent	9000	12000	الإيجار			
Total Cost	37217	39393	إجمالى التكاليف			

Table (53)

Average Cost of Fruitful for
Pomegranate (Inside & Outside the Valley) 2021
(L.E. / Fed.)

جدول (٥٣)

متوسط تكاليف إنتاج فدان مثمر من
الرمان (داخل وخارج الوادي) عام ٢٠٢١
(جنيه / فدان)

Production Inputs		خارج الوادي Outside the valley	داخل الوادي Inside the valley	بنود التكاليف	
Agricultural Operations	Irrigation	3300	3000	الرى	التكاليف موزعة على العمليات الزراعية
	Maintenace of Irrigation net	450	450	صيانة شبكات الرى	
	Fertilization	5810	5660	التسميد والكرتة	
	Weeding	5180	5360	الخدمة	
	Pest Control	2600	2250	المكافحة	
	Depreciation	500	500	مهمات مستهلكة	
	Irrigation net	1500	1500	شبكات رى	
	Other Expenses :-			مصاريف عمومية :-	
Managmental Expenses 1% (Include Rent)	273	277	مصاريف إدارية ١% (بما فيها إيجار الأرض)		
Annual Consumptive 10%(Without Rent)	1934	1872	استهلاك سنوى ١٠% (بدون إيجار الأرض)		
Sub Total Without Rent		21547	20869	جملة التكاليف بدون إيجار	
Rent		8000	9000	الإيجار	
Total Cost		29547	29869	إجمالى التكاليف	
Wages & Production Inputs	Labor Wages	8770	8910	أجور عمال	التكاليف موزعة إلى أجور ومستلزمات إنتاج
	Machinery	2500	2200	أجور آلات	
	The Value of Fertilizers Chemical	2820	2860	قيمة الأسمدة الكيماوية	
	The Value of Fertilizers Manure	1750	1400	قيمة الأسمدة البلدية	
	The value of insecticides	1500	1350	قيمة المبيدات	
	Depreciation	500	500	مهمات مستهلكة	
	Irrigation net	1500	1500	شبكات رى	
	Other Expenses :-			مصاريف عمومية :-	
Managmental Expenses 1% (Include Rent)	273	277	مصاريف إدارية ١% (بما فيها إيجار الأرض)		
Annual Consumptive 10%(Without Rent)	1934	1872	استهلاك سنوى ١٠% (بدون إيجار الأرض)		
Sub Total Without Rent		21547	20869	جملة التكاليف بدون إيجار	
Rent		8000	9000	الإيجار	
Total Cost		29547	29869	إجمالى التكاليف	

Source : Economic Affairs Sector .

المصدر: قطاع الشؤون الاقتصادية.

Table (54)
Average Cost of Fruitful for
Guava (Inside & Outside the Valley) 2021
(L.E. / Fed.)

جدول (٥٤)
متوسط تكاليف إنتاج فدان مثمر من
الجوافة (داخل وخارج الوادي) عام ٢٠٢١
(جنيه / فدان)

Production Inputs		خارج الوادي Outside the valley	داخل الوادي Inside the valley	بنود التكاليف		
Agricultural Operations	Irrigation	3600	3000	الرى	التكاليف موزعة على العمليات الزراعية	
	Maintenace of Irrigation net	900	450	صيانة شبكات الرى		
	Fertilization	5370	5960	التسميد والكرتة		
	Weeding	7600	7420	الخدمة		
	Pest Control	3000	2850	المكافحة		
	Depreciation	500	400	مهمات مستهلكة		
	Irrigation net	1500	1500	شبكات رى		
	<u>Other Expenses :-</u>			<u>مصاريف عمومية :-</u>		
Managmental Expenses 1% (Include Rent)	305	316	مصاريف إدارية ١% (بما فيها إيجار الأرض)	التكاليف موزعة إلى أجور ومستلزمات إنتاج		
Annual Consumptive10%(Without Rent)	2247	2158	استهلاك سنوى ١٠% (بدون إيجار الأرض)			
Sub Total Without Rent	25022	24054	جملة التكاليف بدون إيجار			
Rent	8000	10000	الإيجار			
Total Cost	33022	34054	إجمالى التكاليف			
Wages & Production Inputs	Labor Wages	11310	11240		أجور عمال	التكاليف موزعة إلى أجور ومستلزمات إنتاج
	Machinery	2300	2250		أجور آلات	
	The Value of Fertilizers Chemical	2610	2890		قيمة الأسمدة الكيماوية	
	The Value of Fertilizers Manure	2000	1200	قيمة الأسمدة البلدية		
	The value of insecticides	2250	2100	قيمة المبيدات		
	Depreciation	500	400	مهمات مستهلكة		
	Irrigation net	1500	1500	شبكات رى		
	<u>Other Expenses :-</u>			<u>مصاريف عمومية :-</u>		
Managmental Expenses 1% (Include Rent)	305	316	مصاريف إدارية ١% (بما فيها إيجار الأرض)	التكاليف موزعة إلى أجور ومستلزمات إنتاج		
Annual Consumptive10%(Without Rent)	2247	2158	استهلاك سنوى ١٠% (بدون إيجار الأرض)			
Sub Total Without Rent	25022	24054	جملة التكاليف بدون إيجار			
Rent	8000	10000	الإيجار			
Total Cost	33022	34054	إجمالى التكاليف			

الباب الثالث

صافي عائد الفدان

Chapter (3)

Net Return per Fedden

الفصل الأول

صافي عائد الفدان

للمحاصيل الحقلية الصيفية والنيلية

Section (1)

Net Return per Fedden for
Summer & Nili field Crops

Table (54)

جدول (٥٤)

Net Return for Summer & Nili Field Crops, 2021

صافي عائد القطن الحقلية والنيلى عام ٢٠٢١

Items	صافي عائد القطن	جمله التكاليف بها فيها الإيجار	الإيجار	جمله التكاليف بدون إيجار	جمله الأرباح	قيمة المحصول الثانوي	قيمة المحصول الرئيسي	متوسط الأسعار المزرعية	متوسط إنتاج القطن	البنود			
	Net Return	Total cost with rent	Rent	Total cost without rent	Total Revenue	Straw Crop Value	Main Crop Value	Average Farmgate Price	Yield per Fedden				
Governorates	(جنيه) (L. E.)	(جنيه) (L. E.)	(جنيه) (L. E.)	(جنيه) (L. E.)	(جنيه) (L. E.)	(جنيه) (L. E.)	(جنيه) (L. E.)	ثانوى (جنيه) (Straw (L.E.)) رئيسى (جنيه) (Main (L.E.))	ثانوى (حمل) (Straw (Heml)) الرؤبة (Unit) رئيسى (Main)	المحافظات			
Cereals										الحبوب			
Summer Rice	8845	14685	4790	9895	23530	622	22908	59	5964	10.54	طن	3.841	الأرز الصيفى
Summer Maize	2977	13819	3815	10004	16796	3038	13758	230	582	13.21	أردب	23.64	الذرة الشامى الصيفى
Nili Maize	3069	11948	3215	8733	15017	2287	12730	206	591	11.10	أردب	21.54	الذرة الشامى التلى
Summer Sorghum	888	10920	3080	7840	11808	3186	8622	236	545	13.50	أردب	15.82	الذرة الرفيعة الصيفى
Fiber													الألياف
Cotton	20172	20429	5100	15329	40601	707	39894	74	4895	9.56	ق ٠٠	8.15	القطن
Oilv Crops													المحاصيل الزيتية
Soybeans	13678	11486	2604	8882	25164	2127	23037	241	18068	8.825	طن	1.275	فول الصويا
Peanuts	20892	16819	3588	13231	37711	644	37067	80	1771	8.05	أردب	20.93	الفول السوداني
Sesame	4188	11914	3785	8129	16102	382	15720	49	3023	7.79	أردب	5.20	السمسم
Sunflower	3729	10257	3430	6827	13986	509	13477	59	15024	8.62	طن	0.897	عباد الشمس
Sugar Crops													المحاصيل السكرية
Sugar Cane	15435	22322	6817	15505	37757	-	37757	-	810	-	طن	46.613	قصب السكر
Medical & Aromatic Plants													النباتات الطبية و العطرية
Carcadeh	20561	10370	2982	7388	30931	-	30931	-	34990	-	طن	0.884	الكرديه
Henna	4437	8198	2500	5698	12635	595	12040	70	3980	8.50	طن	3.025	الحناء
Basil	8134	14273	3500	10773	22407	-	22407	-	1282	-	طن	17.478	الريحان

Source : Economic Affairs Sector .

المصدر : قطاع الشؤون الاقتصادية.

Table (55)

جدول (٥٥)

Net Return for Summer Rice Crop, 2021

صافي عائد القطن من محصول الأرز الصيفي عام ٢٠٢١

Items	صافي عائد القطن Net Return	جملته التكاليف Total cost	الإيجار Rent	جملته التكاليف بدون إيجار Total cost without rent	جملته الأرباح Total Revenue	قيمة المحصول الثانوي Straw Crop Value	قيمة المحصول الرئيسي Main Crop Value	متوسط الأسعار المزرعية Average Farmgate Price	متوسط الأسعار الرئيسية Main (L.E.)	Yield per Fedden	متوسط إنتاج القطن تأوى (صل)	متوسط إنتاج القطن رئيسي (طن) Main (Ton)	المنوع
	(جنيه) (L. E.)	(جنيه) (L. E.)	(جنيه) (L. E.)	(جنيه) (L. E.)	(جنيه) (L. E.)	(جنيه) (L. E.)	(جنيه) (L. E.)	تأوى (جنيه) Straw (L.E.)	رئيسي (جنيه) Main (L.E.)	تأوى (صل) Straw (Heml)	رئيسي (طن) Main (Ton)	المحافظات	
Behera	7688	15104	4500	10604	22792	560	22232	56	5965	10.00	3.727	الجيزة	
Gharbia	6146	16551	5100	11451	22697	713	21984	62	5969	11.50	3.683	الغربية	
Kafr_El Sheikh	9651	15192	5000	10192	24843	580	24263	58	5960	10.00	4.071	كفر الشيخ	
Dakahlia	10786	13719	5000	8719	24505	594	23911	54	5957	11.00	4.014	الدقهلية	
Damietta	7774	14455	4500	9955	22229	608	21621	64	5981	9.50	3.615	دمياط	
Sharkia	7309	14470	4500	9970	21779	748	21031	68	5973	11.00	3.521	الشرقية	
Ismailia	6947	13619	4500	9119	20566	630	19936	70	5985	9.00	3.331	الإسماعيلية	
Port Said	9849	14659	4500	10159	24508	600	23908	60	5977	10.00	4.000	بورسعيد	
Qalyoubia	6524	13190	3500	9690	19714	608	19106	76	5993	8.00	3.188	القليوبية	
Average Lower Egypt	8845	14685	4790	9895	23530	622	22908	59	5964	10.54	3.841	متوسط الوجه البحري	
General Average	8845	14685	4790	9895	23530	622	22908	59	5964	10.54	3.841	المتوسط العام	

Source : Economic Affairs Sector .

المصدر : قطاع الشؤون الاقتصادية.

Table (56)

جدول (٥٦)

Net Return for Summer Maize Crop, 2021

صافي عائد الفدان من محصول الذرة الشامية الصيفي عام ٢٠٢١

Items	صافي عائد الفدان Net Return	جملة التكاليف بما فيها الإيجار Total cost with rent	الإيجار Rent	جملة التكاليف بدون إيجار Total cost without rent	جملة الإيراد Total Revenue	قيمة المحصول الثانوي Straw Crop Value	قيمة المحصول الرئيسي Main Crop Value	متوسط الأسعار الزراعية Average Farmgate Price	Yield per Fedden	البيوت		
	(جنيه) (L. E.)	(جنيه) (L. E.)	(جنيه) (L. E.)	(جنيه) (L. E.)	(جنيه) (L. E.)	(جنيه) (L. E.)	(جنيه) (L. E.)	ثانوي (جنيه) Tawfi (L.E.) رئيسي (جنيه) Main (L.E.)	ثانوي (حمل) Tawfi (Heml) رئيسي (أردب) Main (Ard.)	المحافظات		
Alexandria	50	14717	4000	10717	14767	3088	11679	247	570	12.50	20.49	الإسكندرية
Behera	3952	14386	4500	9886	18338	2703	15635	235	592	11.50	26.41	البحيرة
Gharbia	4668	12785	4000	8785	17453	3119	14334	231	553	13.50	25.92	الغربية
Kafir_El Sheikh	4028	14270	5000	9270	18298	3146	15152	242	549	13.00	27.60	كفر الشيخ
Dakahlia	6016	14529	4000	10529	20545	3712	16833	232	595	16.00	28.29	الدقهلية
Sharkia	3986	14202	4000	10202	18188	3227	14961	239	589	13.50	25.40	الشرقية
Ismailia	3100	13087	3500	9587	16187	2951	13236	227	573	13.00	23.10	الإسماعيلية
Port Said	-270	13014	4000	9014	12744	2884	9860	206	580	14.00	17.00	بورسعيد
Menoufia	4713	14212	4500	9712	18925	2925	16000	225	597	13.00	26.80	المنوفية
Qalyoubia	2921	14129	3600	10529	17050	3173	13877	235	558	13.50	24.87	القليوبية
Average Lower Egypt	3915	14148	4206	9942	18063	3082	14981	234	582	13.17	25.74	متوسط الوجه البحري
Giza	1792	15828	3500	12328	17620	3250	14370	250	570	13.00	25.21	الجيزة
Beni Suef	1330	14649	4000	10649	15979	3300	12679	220	563	15.00	22.52	بنى سويف
Fayoum	1254	13987	3000	10987	15241	3550	11691	229	570	15.50	20.51	الفيوم
Menia	3005	13217	3500	9717	16222	3052	13170	218	600	14.00	21.95	المنيا
Average Middle Egypt	2130	13948	3530	10418	16078	3222	12856	223	582	14.45	22.09	متوسط مصر الوسطى
Assuit	2182	13136	3500	9636	15318	2808	12510	234	602	12.00	20.78	أسيوط
Suhag	1821	12532	3000	9532	14353	2354	11999	214	566	11.00	21.20	سوهاج
Qena	325	12712	3000	9712	13037	2712	10325	226	572	12.00	18.05	قنا
Luxor	1792	12690	3000	9690	14482	3456	11026	256	580	13.50	19.01	الأقصر
Aswan	497	13181	3000	10181	13678	3598	10080	257	582	14.00	17.32	أسوان
Average Upper Egypt	1851	12860	3243	9617	14711	2672	12039	228	585	11.72	20.58	متوسط مصر العليا
General Average	2977	13819	3815	10004	16796	3038	13758	230	582	13.21	23.64	المتوسط العام

Source : Economic Affairs Sector .

المصدر : قطاع الشؤون الاقتصادية.

Table (57)

جدول (٥٧)

Net Return for Nili Maize Crop, 2021

صافي عائد الفدان من محصول الذرة الشامى النيلى عام ٢٠٢١

Items	صافي عائد الفدان Net Return	جملة التكاليف بما فيها الإيجار Total cost with rent	الإيجار Rent	جملة التكاليف بدون إيجار Total cost without rent	جملة الإيراد Total Revenue	قيمة المحصول الثانوى Straw Crop Value	قيمة المحصول الرئيسى Main Crop Value	متوسط الأسعار الزراعية Average Farmgate Price		Yield per Fedden		البنود المحافظات
	(جنيه) (L.E.)	(جنيه) (L.E.)	(جنيه) (L.E.)	(جنيه) (L.E.)	(جنيه) (L.E.)	(جنيه) (L.E.)	(جنيه) (L.E.)	متوسط (جنيه) رئيسى (جنيه) Main (L.E.)	متوسط (جنيه) ثانوى (جنيه) Straw (L.E.)	ثانوى (حبل) Straw (Heml)	رئيسى (أردب) Main (Ard.)	
Alexandria	589	12767	3500	9267	13356	2000	11356	200	593	10.00	19.15	الإسكندرية
Behera	1972	11697	3500	8197	13669	2090	11579	190	586	11.00	19.76	الجيزة
Dakahlia	6637	11784	3500	8284	18421	2520	15901	210	590	12.00	26.95	الدقهلية
Average Lower Egypt	5826	11807	3500	8307	17633	2454	15179	208	589	11.80	25.77	متوسط الوجه البحرى
Giza	2840	12854	3000	9854	15694	2145	13549	195	585	11.00	23.16	الجيزة
Beni Suef	573	12129	3000	9129	12702	2153	10549	205	595	10.50	17.73	بنى سويف
Fayoum	-1913	11687	3000	8687	9774	1995	7779	210	592	9.50	13.14	الفيوم
Average Middle Egypt	671	12208	3000	9208	12879	2134	10745	204	592	10.46	18.15	متوسط مصر الوسطى
Qena	-2968	9372	2200	7172	6404	2205	4199	210	599	10.50	7.01	قنا
Luxor	2896	9459	2200	7259	12355	2200	10155	200	597	11.00	17.01	الأقصر
Average Upper Egypt	-1323	9397	2200	7197	8074	2202	5872	207	598	10.64	9.82	متوسط مصر العليا
General Average	3069	11948	3215	8733	15017	2287	12730	206	591	11.10	21.54	المتوسط العام

Source : Economic Affairs Sector .

المصدر : قطاع الشؤون الاقتصادية.

Table (58)

جدول (٥٨)

Net Return for Summer Sorghum Crop, 2021

صافي عائد القمح من محصول الذرة الرفيعة الصيفي ٢٠٢١

Items	صافي عائد القمح Net Return	جملة التكاليف بما فيها الإيجار Total cost with rent	الإيجار Rent	جملة التكاليف بدون إيجار Total cost without rent	جملة الإيراد Total Revenue	قيمة المحصول الثانوي Straw Crop Value	قيمة المحصول الرئيسي Main Crop Value	متوسط الأسعار المزرعية Average Farmgate Price		متوسط إنتاج القمح Yield per Fedden		البيوت المحميات
	(جنيه) (L. E.)	(جنيه) (L. E.)	(جنيه) (L. E.)	(جنيه) (L. E.)	(جنيه) (L. E.)	(جنيه) (L. E.)	(جنيه) (L. E.)	ثانوي (جنيه) (L. E.)	رئيسي (جنيه) (L. E.)	ثانوي (حبل) (Straw (Heml))	رئيسي (أردب) (Main (Ard.))	
Giza	84	11866	3000	8866	11950	3024	8926	252	560	12.00	15.94	الجيزة
Beni Suef	855	10711	3000	7711	11566	3660	7906	244	554	15.00	14.27	بنى سويف
Fayoum	644	10920	3000	7920	11564	3290	8274	235	544	14.00	15.21	الفيوم
Menia	344	10335	2800	7535	10679	2410	8269	241	548	10.00	15.09	المنيا
Average Middle Egypt	626	10864	2981	7883	11490	3217	8273	236	545	13.63	15.18	متوسط مصر الوسطى
Assuit	-27	11475	3500	7975	11449	3122	8327	223	546	14.00	15.25	أسيوط
Subag	1615	10832	3000	7832	12447	3081	9366	237	542	13.00	17.28	سوهاج
Qena	1404	10546	3000	7546	11950	3227	8723	239	550	13.50	15.86	قنا
Aswan	1603	10304	3000	7304	11907	3075	8832	246	552	12.50	16.00	أسوان
Average Upper Egypt	1113	10965	3160	7805	12078	3173	8905	237	545	13.39	16.34	متوسط مصر العليا
General Average	888	10920	3080	7840	11808	3186	8622	236	545	13.50	15.82	المتوسط العام

Source : Economic Affairs Sector .

المصدر : قطاع الشؤون الاقتصادية.

Table (59)

Net Return for Soybeans Crop, 2021

صافي عائد الفدان من محصول فول الصويا عام ٢٠٢١

جدول (٥٩)

Items	صافي عائد الفدان Net Return	جملة التكاليف بما فيها الإيجار Total cost with rent	الإيجار Rent	جملة التكاليف بدون إيجار Total cost without rent	جملة الإيراد Total Revenue	قيمة المحصول الثانوي Straw Crop Value	قيمة المحصول الرئيسي Main Crop Value	متوسط الأسعار الزراعية Average Farmgate Price	متوسط إنتاج الفدان Yield per Fedden	البنود المحافظات		
	(جنيه) (L. E.)	(جنيه) (L. E.)	(جنيه) (L. E.)	(جنيه) (L. E.)	(جنيه) (L. E.)	(جنيه) (L. E.)	(جنيه) (L. E.)	ثانوي (حمل) Straw (Heml)	رئيسي (طن) Main (Ton)			
Beni Suef	13406	11555	3000	8555	24961	2309	22652	243	18064	9.500	1.254	بنى سويف
Menia	14175	11482	2500	8982	25657	2151	23506	239	18068	9.000	1.301	المنيا
Average Middle Egypt	14090	11489	2552	8937	25579	2163	23416	239	18068	9.050	1.296	متوسط مصر الوسطى
Assuit	9712	11430	3500	7930	21142	1976	19166	247	18081	8.000	1.060	أسيوط
Average Upper Egypt	9712	11430	3500	7930	21142	1976	19166	247	18081	8.000	1.060	متوسط مصر العليا
General Average	13678	11486	2604	8882	25164	2127	23037	241	18068	8.825	1.275	المتوسط العام

Source : Economic Affairs Sector .

المصدر : قطاع الشؤون الاقتصادية.

Table (60)

جدول (٦٠)

Net Return for Peanuts Crop, 2021

صافي عائد الفدان من محصول الفول السوداني عام ٢٠٢١

Items	صافي عائد الفدان Net Return	جملة التكاليف بها فيها الإيجار Total cost with rent	الإيجار Rent	جملة التكاليف بدون إيجار Total cost without rent	جملة الإيراد Total Revenue	قيمة المحصول الثانوي Straw Crop Value	قيمة المحصول الرئيسي Main Crop Value	متوسط الأسعار المزارعية Average Farmgate Price		متوسط إنتاج الفدان Yield per Fedden		البيوت المحافظات
	(جنيه) (L. E.)	(جنيه) (L. E.)	(جنيه) (L. E.)	(جنيه) (L. E.)	(جنيه) (L. E.)	(جنيه) (L. E.)	(جنيه) (L. E.)	ثانوي (جنيه) (L. E.)	رئيسي (جنيه) (L. E.)	ثانوي (محل) (Straw (Heml))	رئيسي (أردب) (Main (Ard.))	
Behera	14211	18679	4500	14179	32890	675	32215	75	1772	9.00	18.18	البحيرة
Sharquia	18760	17431	4000	13431	36191	720	35471	80	1770	9.00	20.04	الشرقية
Ismailia	23837	15936	3000	12936	39773	585	39188	78	1774	7.50	22.09	الإسماعيلية
Average Lower Egypt	19427	17184	3781	13403	36611	675	35936	79	1772	8.55	20.28	متوسط الوجه البحري
Giza	27696	17778	3500	14278	45474	696	44778	87	1784	8.00	25.10	الجيزة
Beni Suef	21678	15105	3500	11605	36783	574	36209	82	1712	7.00	21.15	بني سويف
Menia	25942	15876	3000	12876	41818	553	41265	85	1768	6.50	23.34	المنيا
Average Middle Egypt	25814	16046	3101	12945	41860	571	41289	85	1766	6.72	23.38	متوسط مصر الوسطى
Assuit	19039	14808	3500	11308	33847	645	33202	86	1786	7.50	18.59	أسيوط
Suhag	17830	15381	3000	12381	33211	656	32555	82	1778	8.00	18.31	سوهاج
Average Upper Egypt	18230	15171	3183	11988	33401	631	32770	84	1780	7.51	18.41	متوسط مصر العليا
General Average	20892	16819	3588	13231	37711	644	37067	80	1771	8.05	20.93	المتوسط العام

Source : Economic Affairs Sector .

المصدر : قطاع الشؤون الاقتصادية.

Table (61)

جدول (٦١)

Net Return for Sesame Crop, 2021

صافي عائد الفدان من محصول السمسم عام ٢٠٢١

Items	صافي عائد الفدان Net Return	جملته التكاليف Total cost with rent	الإيجار Rent	جملته التكاليف بدون إيجار Total cost without rent	جملته الإيراد Total Revenue	قيمة المحصول الثانوي Straw Crop Value	قيمة المحصول الرئيسي Main Crop Value	متوسط الأسعار المزارعية Average Farmgate Price	متوسط إنتاج الفدان Yield per Fedden	البنود المحافظات		
	(جنيه) (L.E.)	(جنيه) (L.E.)	(جنيه) (L.E.)	(جنيه) (L.E.)	(جنيه) (L.E.)	(جنيه) (L.E.)	(جنيه) (L.E.)	ثانوي (جنيه) Straw (L.E.)	رئيسي (جنيه) Main (L.E.)		ثانوي (صل) Straw (Heml)	رئيسي (أردب) Main (Ard.)
Alexandria	-351	12525	3500	9025	12176	322	11854	46	3020	7.00	3.925	الإسكندرية
Behera	1732	13035	4500	8535	14767	286	14481	44	3025	6.50	4.787	الجيزة
Sharquia	5164	12491	4000	8491	17655	240	17415	40	3033	6.00	5.742	الشرقية
Ismailia	1427	10618	3500	7118	12045	408	11637	48	3040	8.50	3.828	الإسمايلية
Port Said	1976	10629	3500	7129	12605	465	12140	62	3035	7.50	4.000	بورسعيد
Average Lower Egypt	3067	12352	4044	8308	15419	299	15120	45	3030	6.64	4.990	متوسط الوجه البحري
Giza	4910	12427	3500	8927	17337	384	16953	48	3022	8.00	5.610	الجيزة
Beni Suef	6753	10803	3500	7303	17556	477	17079	53	3017	9.00	5.661	بنى سويف
Fayoum	5631	10814	3500	7314	16445	459	15986	54	3015	8.50	5.302	الفيوم
Menia	5704	11648	3500	8148	17352	500	16852	50	3012	10.00	5.595	المنيا
Average Middle Egypt	5763	11534	3500	8034	17297	468	16829	51	3016	9.17	5.580	متوسط مصر الوسطى
Assuit	3441	11708	3500	8208	15149	288	14861	48	3020	6.00	4.921	أسيوط
Suhag	5676	11588	3500	8088	17264	464	16800	58	3015	8.00	5.572	سوهاج
Qena	3424	12371	4000	8371	15795	600	15195	60	3022	10.00	5.028	قنا
Aswan	4813	11043	3500	7543	15856	513	15343	54	3015	9.50	5.089	أسوان
Average Upper Egypt	4725	11243	3525	7718	15968	496	15472	55	3016	9.02	5.130	متوسط مصر العليا
General Average	4188	11914	3785	8129	16102	382	15720	49	3023	7.79	5.200	المتوسط العام

Source : Economic Affairs Sector .

المصدر : قطاع الشؤون الاقتصادية.

Table (62)

جدول (٦٢)

Net Return for Sunflower Crop, 2021

صافي عائد الفدان من محصول عباد الشمس عام ٢٠٢١

Items	صافي عائد الفدان Net Return	جملته التكاليف بها فيها الإيجار Total cost with rent	الإيجار Rent	جملته التكاليف بدون إيجار Total cost without rent	جملته الإيراد Total Revenue	قيمة المحصول الثانوي Straw Crop Value	قيمة المحصول الرئيسي Main Crop Value	متوسط الأسعار المزرعية Average Farmgate Price	متوسط الأسعار الرئيسية Main (L.E.)	Yield per Fedden	متوسط إنتاج الفدان نتوى (حمل) Straw (Heml)	متوسط إنتاج الفدان رئيسي (طن) Main (Ton)	البنود المحافظات
	(جنيه) (L.E.)	(جنيه) (L.E.)	(جنيه) (L.E.)	(جنيه) (L.E.)	(جنيه) (L.E.)	(جنيه) (L.E.)	(جنيه) (L.E.)	ثانوي (جنيه) Straw (L.E.)	رئيسي (جنيه) Main (L.E.)	نتوى (طن) Straw (Heml)	رئيسي (طن) Main (Ton)		
Alexandria	1643	11968	4000	7968	13611	400	13211	50	15030	8.00	0.879		الإسكندرية
Behera	3851	10574	3500	7074	14425	378	14047	54	15023	7.00	0.935		البحيرة
Sharkia	4455	10127	3500	6627	14582	630	13952	70	15018	9.00	0.929		الشرقية
Average Lower Egypt	6827	10540	3559	6981	14457	487	13970	62	15022	7.86	0.930		متوسط الوجه البحري
Fayoum	-1701	9202	3000	6202	7501	572	6929	52	15030	11.00	0.461		الفيوم
Menia	10895	10694	3500	7194	21589	476	21113	56	15027	8.50	1.405		المنيا
Average Middle Egypt	3267	9698	3166	6532	12965	552	12413	54	15028	10.22	0.826		متوسط مصر الوسطى
Assuit	5580	9702	3500	6202	15282	372	14910	62	15015	6.00	0.993		أسيوط
Average Upper Egypt	5580	9702	3500	6202	15282	372	14910	62	15015	6.00	0.993		متوسط مصر العليا
General Average	3729	10257	3430	6827	13986	509	13477	59	15024	8.62	0.897		المتوسط العام

Source : Economic Affairs Sector .

المصدر : قطاع الشؤون الاقتصادية.

Table (63)
Net Return for Summer Cotton Crop, 2021

جدول (٦٣)
صافي عائد القطن من محصول القطن الصيفي عام ٢٠٢١

Items	صافي عائد القطن Net Return	جملة التكاليف بما فيها الإيجار Total cost with rent	الإيجار Rent	جملة التكاليف بدون إيجار Total cost without rent	جملة الإيراد Total Revenue	قيمة المحصول الثانوي Straw Crop Value	قيمة المحصول الرئيسي Main Crop Value	متوسط الأسعار المزرعية Average Farmgate Price	متوسط إنتاج القطن Yield per Fedden	البنود		
	(جنيه) (L. E.)	(جنيه) (L. E.)	(جنيه) (L. E.)	(جنيه) (L. E.)	(جنيه) (L. E.)	(جنيه) (L. E.)	(جنيه) (L. E.)	ثانوي (جنيه) Straw (L.E.) رئيسي (جنيه) Main (L.E.)	ثانوي (م) Straw (Heml) رئيسي (ق م) Main (Q.M.)	المحافظات		
Alexandria	12748	23123	5000	18123	35871	836	35035	88	4900	9.50	7.15	الإسكندرية
Behera	16884	21517	5000	16517	38401	738	37663	82	4885	9.00	7.71	البحيرة
Gharbia	23561	19146	5000	14146	42707	722	41985	76	4865	9.50	8.63	الغربية
Kafir_El Sheikh	17326	20092	5000	15092	37418	660	36758	66	4875	10.00	7.54	كفر الشيخ
Dakahlia	28832	19866	5500	14366	48698	630	48068	70	4885	9.00	9.84	الدقهلية
Damietta	15364	20679	5000	15679	36043	756	35287	84	4970	9.00	7.10	دمياط
Sharkia	18016	21720	5000	16720	39736	860	38876	86	4965	10.00	7.83	الشرقية
Ismailia	17593	18717	5000	13717	36310	648	35662	72	4960	9.00	7.19	الإسماعيلية
Port Said	10404	19394	5000	14394	29798	578	29220	68	4870	8.50	6.00	بورسعيد
Menoufia	30295	19261	5500	13761	49556	810	48746	90	4860	9.00	10.03	المنوفية
Average Lower Egypt	20013	20442	5107	15335	40455	708	39747	74	4895	9.57	8.12	متوسط الوجه البحري
Beni Suef	21340	20846	5000	15846	42186	720	41466	80	4960	9.00	8.36	بني سويف
Menia	21962	20136	5000	15136	42098	703	41395	74	4870	9.50	8.50	الفيوم
Average Middle Egypt	21591	20383	5000	15383	41974	708	41266	76	4901	9.31	8.42	متوسط مصر الوسطى
Assuit	25464	18959	5000	13959	44423	780	43643	78	4860	10.00	8.98	أسيوط
Average Upper Egypt	25464	18959	5000	13959	44423	780	43643	78	4860	10.00	8.98	متوسط مصر العليا
General Average	20172	20429	5100	15329	40601	707	39894	74	4895	9.56	8.15	المتوسط العام

Source : Economic Affairs Sector .

المصدر : قطاع الشؤون الاقتصادية.

Table (64)
Net Return for Sugar Cane Crop, 2021

جدول (٦٤)
صافي عائد القند من محصول قصب السكر عام ٢٠٢١

Items	صافي عائد القند Net Return	جملة التكاليف بما فيها الإيجار Total cost with rent	الإيجار Rent	جملة التكاليف بدون إيجار Total cost without rent	جملة الإيراد Total Revenue	قيمة المحصول الثانوي Straw Crop Value	قيمة المحصول الرئيسي Main Crop Value	متوسط الأسعار الزراعية Average Farmgate Price		متوسط إنتاج القند Yield per Fedden		البنود المحافظات
	(جنيه) (L. E.)	(جنيه) (L. E.)	(جنيه) (L. E.)	(جنيه) (L. E.)	(جنيه) (L. E.)	(جنيه) (L. E.)	(جنيه) (L. E.)	ثانوي (جنيه) (L. E.)	رئيسي (جنيه) (L. E.)	ثانوي (حمل) Straw (Heml)	رئيسي (طن) Main (Ton)	
Menia	10357	23059	10000	13059	33416	-	33416	-	810	-	41.254	المنيا
Average Middle Egypt	10357	23059	10000	13059	33416	-	33416	-	810	-	41.254	متوسط مصر الوسطى
Suhag	15247	21960	8000	13960	37207	-	37207	-	810	-	45.934	سوهاج
Qena	15338	23342	7000	16342	38680	-	38680	-	810	-	47.753	قنا
Luxor	14312	24300	7000	17300	38612	-	38612	-	810	-	47.669	الأقصر
Aswan	18736	19429	5000	14429	38165	-	38165	-	810	-	47.117	أسوان
Average Upper Egypt	16147	22232	6426	15806	38379	-	38379	-	810	-	47.382	متوسط مصر العليا
General Average	15435	22322	6817	15505	37757	-	37757	-	810	-	46.613	المتوسط العام

Source : Economic Affairs Sector .

المصدر : قطاع الشؤون الاقتصادية.

الفصل الثاني

حافى حماد الفدان

للنباتات الطبية والعطرية الصيفية

Section (2)

Net Return per Fedden for Summer

Medical and Aromatic Plants

Table (65)

جدول (٦٥)

Net Return for Carcadeh Crop,2021

صافي عائد القدان من محصول الكركديه عام ٢٠٢١

Items Governorates	صافي عائد القدان Net Return	جمله التكاليف بما فيها الإيجار Total cost with rent	الإيجار Rent	جمله التكاليف بدون إيجار Total cost without rent	جمله الإيراد Total Revenue	قيمة المحصول الثانوي Straw Crop Value	قيمة المحصول الرئيسي Main Crop Value	متوسط الأسعار الزراعية Average Farmgate Price		Yield per Fedden		البنود المحافظات
	(جنيه) (L. E.)	(جنيه) (L. E.)	(جنيه) (L. E.)	(جنيه) (L. E.)	(جنيه) (L. E.)	(جنيه) (L. E.)	(جنيه) (L. E.)	ثانوي (جنيه) Straw (L.E.)	رئيسي (جنيه) Main (L.E.)	ثانوي (حمل) Straw (Heml)	رئيسي (طن) Main (Ton)	
Qena	12241	12817	3500	9317	25058	-	25058	-	34997	-	0.716	قنا
Luxor	6851	11030	3500	7530	17881	-	17881	-	34993	-	0.511	الأقصر
Aswan	33205	9727	2500	7227	42932	-	42932	-	34989	-	1.227	أسوان
Average Upper Egypt	20561	10370	2982	7388	30931	-	30931	-	34990	-	0.884	متوسط مصر العليا
General Average	20561	10370	2982	7388	30931	-	30931	-	34990	-	0.884	المتوسط العام

Source : Economic Affairs Sector .

المصدر : قطاع الشؤون الاقتصادية.

Table (66)

جدول (٦٦)

Net Return for Henna Crop2021

صافي عائد الفدان من محصول الحناء عام ٢٠٢١

Items	صافي عائد الفدان Net Return	جمله التكاليف بما فيها الإيجار Total cost with rent	الإيجار Rent	جمله التكاليف بدون إيجار Total cost without rent	جمله الإيراد Total Revenue	قيمة المحصول الثانوي Straw Crop Value	قيمة المحصول الرئيسي Main Crop Value	متوسط الأسعار الزراعية Average Farmgate Price	متوسط الأسعار الرئيسي Main (L.E.)	Yield per Fedden	متوسط إنتاج الفدان Yield per Fedden	البذور المحافظات
	(جنيه) (L. E.)	(جنيه) (L. E.)	(جنيه) (L. E.)	(جنيه) (L. E.)	(جنيه) (L. E.)	(جنيه) (L. E.)	(جنيه) (L. E.)	متوسط الأسمدة الزراعية Average Farmgate Price	متوسط الأسعار الرئيسي Main (L.E.)	ثانوي (جمل) Straw (Heml)	رئيسي (طن) Main (Ton)	
Aswan okr	4437	8198	2500	5698	12635	595	12040	70	3980	8.50	3.025	أسوان عقر
Average	4437	8198	2500	5698	12635	595	12040	70	3980	8.50	3.025	متوسط مصر العليا
Upper Egypt												
General Average	4437	8198	2500	5698	12635	595	12040	70	3980	8.50	3.025	المتوسط العام

Source : Economic Affairs Sector .

المصدر : قطاع الشؤون الاقتصادية.

Table (67)

جدول (٦٧)

Net Return for Green Basil Crop, 2021

صافي عائد القدان من محصول الريحان الأخضر عام ٢٠٢١

Items	صافي عائد القدان Net Return	جملة التكاليف بما فيها الإيجار Total cost with rent	الإيجار Rent	جملة التكاليف بدون إيجار Total cost without rent	جملة الإيراد Total Revenue	قيمة المحصول الثانوي Straw Crop Value	قيمة المحصول الرئيسي Main Crop Value	متوسط الأسعار الزراعية Average Farmgate Price	متوسط إنتاج القدان Yield per Fedden	المحافظات	
	(جنيه) (L. E.)	(جنيه) (L. E.)	(جنيه) (L. E.)	(جنيه) (L. E.)	(جنيه) (L. E.)	(جنيه) (L. E.)	(جنيه) (L. E.)	ثانوي (جنيه) Tawee (L.E.) رئيسي (جنيه) Main (L.E.)	ثانوي (حمل) Tawee (Heml) رئيسي (طن) Main (Ton)		
Governorates											
Beni Suef	9550	14386	3500	10886	23936	-	23936	1285	-	18.627	بنى سويف
Average Middle Egypt	9550	14386	3500	10886	23936	-	23936	1285	-	18.627	متوسط مصر الوسطى
Assuit	7003	14159	3500	10659	21162	-	21162	1277	-	16.572	أسيوط
Average Upper Egypt	7003	14159	3500	10659	21162	-	21162	1277	-	16.572	متوسط مصر العليا
General Average	8134	14273	3500	10773	22407	-	22407	1282	-	17.478	المتوسط العام

Source : Economic Affairs Sector .

المصدر : قطاع الشؤون الاقتصادية.

الفصل الثالث

صافي عائد الفدان
للخضر الصيفي والنيلي

Section (3)

Net Return per Fedden for
Summer & Nili Vegetable Crops

Table (68)

جدول (٦٨)

Net Return for Summer & Nili Vegetable Crops, 2021

صافي عائد الفدان لمحاصيل الخضار الصيفية والنبيلية عام ٢٠٢١

Items	صافي عائد الفدان Net Return	جملة التكاليف بها فيها الإيجار Total cost with rent	الإيجار Rent	جملة التكاليف sub Total	جملة الإيراد Total	قيمة المحصول الرئيسي Main Crop Value	متوسط الأسعار المزرعية Average Farmgate Price	متوسط إنتاج الفدان Yield Per Fedden	البنود المحافظات
	(جنيه) (L. E)	(جنيه) (L. E)	(جنيه) (L. E)	(جنيه) (L. E)	(جنيه) (L. E)	(جنيه) (L. E)	متوسط الأسعار المزرعية Average Farmgate Price رئيسي (جنيه) Main (L.E)	رئيسي (طن) Main (Ton)	
Summer Tomato	35175	28351	4484	23867	63526	63526	3584	17.725	طماطم صيفي
Nili Tomato	29352	28699	4475	24224	58051	58051	3630	15.992	طماطم نيلي
Summer Potatoes	24287	30648	3801	26847	54935	54935	3955	13.890	بطاطس صيفي
Nili Potatoes	5477	19418	3801	15617	24895	24895	2566	9.702	بطاطس نيلي
Summer Squash	27907	14229	3613	10616	42136	42136	5048	8.347	كوسة صيفي
Summer Cucumber	28814	13827	3069	10758	42641	42641	4077	10.459	خيار صيفي
Summer Eggplant	36979	15020	4152	10868	51999	51999	4659	11.161	بانجان صيفي
Summer Pepper	16450	17060	3748	13312	33510	33510	4760	7.040	فلفل صيفي
Summer Okra	34538	15118	3587	11531	49656	49656	7950	6.246	بامية صيفي
Summer Cantaloupe	16585	16788	3876	12912	33373	33373	4055	8.230	كنتالوب صيفي
Summer Water-Melon	28680	15672	3525	12147	44352	44352	3977	11.152	بطيخ صيفي
Nili Cabbage	37181	22908	4357	18551	60089	60089	4648	12.928	كرنب نيلي

Source : Economic Affairs Sector .

المصدر: قطاع الشؤون الاقتصادية.

Table (69)

جدول (٦٩)

Net Return for Summer Tomato Crop, 2021

صافي عائد الفدان من محصول الطماطم الصيفي عام ٢٠٢١

Items	صافي عائد الفدان Net Return	جملته التكاليف بما فيها الإيجار Total cost with rent	الإيجار Rent	جملته التكاليف بدون إيجار Total cost Without Rent	جملته الإيراد Total Revenue	قيمة المحصول الرئيسي Main Crop Value	متوسط الأسعار المزارعية Average Farmgate Price	إنتاج الفدان Yield Per Fedden	النسبة
	(جنيه) (L. E.)	(جنيه) (L. E.)	(جنيه) (L. E.)	(جنيه) (L. E.)	(جنيه) (L. E.)	(جنيه) (L. E.)	رئيسي Main (L.E.)	رئيسي (طن) Main (Ton)	المحافظات
Alexandria	44218	29265	4500	24765	73483	73483	3587	20.486	الإسكندرية
Behera	27879	29134	4500	24634	57013	57013	3579	15.930	الجيزة
Kafir_El Sheikh	35558	29080	4500	24580	64638	64638	3593	17.990	كفر الشيخ
Dakahlia	13268	27870	4500	23370	41138	41138	3590	11.459	الدقهلية
Sharquia	21597	27040	5000	22040	48637	48637	3581	13.582	الشرقية
Ismailia	52284	28589	4500	24089	80873	80873	3584	22.565	الإسماعيلية
Menoufia	32106	27935	4500	23435	60041	60041	3594	16.706	المنوفية
Qalyoubia	18146	29110	4500	24610	47256	47256	3586	13.178	القليوبية
Average Lower Egypt	35886	28809	4577	24232	64695	64695	3585	18.046	متوسط الوجه البحري
Giza	33757	29592	4500	25092	63349	63349	3574	17.725	الجيزة
Beni Suef	33375	26169	4500	21669	59544	59544	3590	16.586	بنى سويف
Fayoum	19897	24774	4500	20274	44671	44671	3599	12.412	الفيوم
Menia	35997	26672	4000	22672	62669	62669	3577	17.520	المنيا
Average Middle Egypt	33717	27229	4266	22963	60946	60946	3580	17.024	متوسط مصر الوسطى
Assuit	21118	28611	4500	24111	49729	49729	3596	13.829	أسيوط
Suhag	47884	27195	4000	23195	75079	75079	3593	20.896	سوهاج
Qena	50325	25233	4000	21233	75558	75558	3598	21.000	قنا
Luxor	39586	23760	4500	19260	63346	63346	3587	17.660	الأقصر
Average Upper Egypt	31684	27653	4298	23355	59337	59337	3594	16.510	متوسط مصر العليا
General Average	35175	28351	4484	23867	63526	63526	3584	17.725	المتوسط العام

Source : Economic Affairs Sector .

المصدر : قطاع الشؤون الاقتصادية.

Table (70)

Net Return for Nili Tomato Crop, 2021

جدول (٧٠) صافي عائد الفدان من محصول الطماطم النيلى عام ٢٠٢١

Items	صافي عائد الفدان Net Return	جمله التكاليف بما فيها الإيجار Total cost with rent	الإيجار Rent	جمله التكاليف بدون إيجار Total cost Without Rent	جمله الإيراد Total Revenue	قيمة المحصول الرئيسى Main Crop Value	متوسط الأسعار المزرعية Average Farmgate Price	متوسط إنتاج الفدان Yield Per Fedden	البنود المحافظات
	(جنيه) (L. E.)	(جنيه) (L. E.)	(جنيه) (L. E.)	(جنيه) (L. E.)	(جنيه) (L. E.)	(جنيه) (L. E.)	رئيسى Main (L.E.)	رئيسى Main (Ton)	
Alexandria	17816	30187	4000	26187	48003	48003	3630	13.224	الإسكندرية
Average Lower Egypt	17816	30187	4000	26187	48003	48003	3630	13.224	متوسط الوجه البحرى
Giza	43471	29129	4500	24629	72600	72600	3630	20.000	الجيزة
Beni Suef	30423	29979	4500	25479	60402	60402	3640	16.594	بنى سويف
Fayoum	24351	26464	4500	21964	50815	50815	3625	14.018	الفيوم
Average Middle Egypt	39460	28620	4500	24120	68080	68080	3629	18.760	متوسط مصر الوسطى
General Average	29352	28699	4475	24224	58051	58051	3630	15.992	المتوسط العام

Source : Economic Affairs Sector .

المصدر : قطاع الشؤون الاقتصادية.

Table (71)

Net Return for Summer Potatoes Crop, 2021

جدول (٧١) صافي عائد الفدان من محصول البطاطس الصيفي عام ٢٠٢١

Items	صافي عائد الفدان Net Return	جملته التكاليف بما فيها الإيجار Total cost with rent	الإيجار Rent	جملته التكاليف بدون إيجار Total cost Without Rent	جملته الإيراد Total Revenue	قيمة المحصول الرئيسي Main Crop Value	متوسط الأسعار المزرعية Average Farmgate Price رئيسي (جنيه) Main (L.E.)	متوسط إنتاج الفدان Yield Per Fedden رئيسي (طن) Main (Ton)	البنود
	(جنيه) (L. E.)	(جنيه) (L. E.)	(جنيه) (L. E.)	(جنيه) (L. E.)	(جنيه) (L. E.)	(جنيه) (L. E.)	(جنيه) (L. E.)	(طن) (Ton)	المحافظات
Alexandria	40171	29131	4500	24631	69302	69302	3966	17.474	الإسكندرية
Behera	20343	31652	4500	27152	51995	51995	3957	13.140	البحيرة
Gharbia	26314	31633	3500	28133	57947	57947	3963	14.622	الغربية
Dakahlia	20622	29093	3500	25593	49715	49715	3945	12.602	الدقهلية
Damietta	14746	30509	4000	26509	45255	45255	3969	11.402	دمياط
Sharkia	38551	38629	4000	34629	77180	77180	3971	19.436	الشرقية
Ismailia	22957	28614	3500	25114	51571	51571	3960	13.023	الإسماعيلية
Menoufia	19564	28517	3000	25517	48081	48081	3954	12.160	المنوفية
Qalyoubia	20829	37781	3500	34281	76521	76521	3977	19.241	القليوبية
Average Lower Egypt	25717	31012	3897	27115	56729	56729	3956	14.340	متوسط الوجه البحري
Giza	17852	27732	3000	24732	45584	45584	3948	11.546	الجيزة
Beni Suef	10280	29724	4000	25724	40004	40004	3951	10.125	بنى سويف
Menia	10311	27678	3000	24678	37989	37989	3942	9.637	المنيا
Average Middle Egypt	14502	27831	3060	24771	42333	42333	3946	10.728	متوسط مصر الوسطى
General Average	24287	30648	3801	26847	54935	54935	3955	13.890	المتوسط العام

Source : Economic Affairs Sector .

المصدر : قطاع الشؤون الاقتصادية.

Table (72)

Net Return for Nili Potatoes Crop, 2021

جدول (٧٢) صافي عائد الفدان من محصول البطاطس النيلى عام ٢٠٢١

Items	صافي عائد الفدان Net Return	جمله التكاليف بما فيها الإيجار Total cost with rent	الإيجار Rent	جمله التكاليف بدون إيجار Total cost Without Rent	جمله الإيراد Total Revenue	قيمة المحصول الرئيسي Main Crop Value	متوسط الأسعار المزارعية Average Farmgate Price	متوسط إنتاج الفدان Yield Per Fedden	النسود المحافظات
	(جنيه) (L. E.)	(جنيه) (L. E.)	(جنيه) (L. E.)	(جنيه) (L. E.)	(جنيه) (L. E.)	(جنيه) (L. E.)	رئيسى Main (L.E.)	رئيسى (طن) Main (Ton)	
Alexandria	244	19799	3500	16299	20043	20043	2898	6.916	الإسكندرية
Behera	662	18839	4000	14839	19501	19501	2488	7.838	البحيرة
Gharbia	11055	19206	4000	15206	30261	30261	2898	10.442	الغربية
Average Lower Egypt	1114	19220	3813	15407	20334	20334	2658	7.650	متوسط الوجه البحرى
Giza	6759	20818	3500	17318	27577	27577	2490	11.075	الجيزة
Average Middle Egypt	6759	20818	3500	17318	27577	27577	2490	11.075	متوسط مصر الوسطى
Assuit	15521	18850	4000	14850	34371	34371	2486	13.826	أسيوط
Average Upper Egypt	15521	18850	4000	14850	34371	34371	2486	13.826	متوسط مصر العليا
General Average	5477	19418	3801	15617	24895	24895	2566	9.702	المتوسط العام

Source : Economic Affairs Sector .

المصدر : قطاع الشؤون الاقتصادية.

Table (73)

Net Return for Summer Squash Crop, 2021

جدول (٧٣) صافي عائد الفدان من محصول الكوسية الصيفي عام ٢٠٢١

Items	صافي عائد الفدان	جملته التكاليف بما فيها الإيجار	الإيجار	جملته التكاليف بدون إيجار	جملته الإيراد	قيمة المحصول الرئيسي	متوسط الأسعار المزرعية	متوسط إنتاج الفدان	البنود
	Net Return (جنيه) (L. E.)	Total cost with rent (جنيه) (L. E.)	Rent (جنيه) (L. E.)	Total cost Without Rent (جنيه) (L. E.)	Total Revenue (جنيه) (L. E.)	Main Crop Value (جنيه) (L. E.)	Average Farmgate Price رئيسي (جنيه) (L.E.)	Yield Per Fedden رئيسي (طن) (Ton)	
Alexandria	16950	14158	3500	10658	31108	31108	5041	6.171	الإسكندرية
Behera	24021	15603	4000	11603	39624	39624	5069	7.817	البحيرة
Kafir_El_Sheikh	34684	13799	4000	9799	48483	48483	5044	9.612	كفر الشيخ
Sharkia	36082	14192	4000	10192	50274	50274	5038	9.979	الشرقية
Ismailia	24538	14019	3500	10519	38557	38557	5054	7.629	الإسماعيلية
Qalyoubia	32009	14030	3250	10780	46039	46039	5057	9.104	القليوبية
Average Lower Egypt	28352	14260	3802	10458	42612	42612	5047	8.443	متوسط الوجه البحري
Giza	30772	14358	3000	11358	45130	45130	5047	8.942	الجيزة
Fayoum	15556	13028	3000	10028	28584	28584	5060	5.649	الفيوم
Average Middle Egypt	26456	14126	3000	11126	40582	40582	5050	8.036	متوسط مصر الوسطى
General Average	27907	14229	3613	10616	42136	42136	5048	8.347	المتوسط العام

Source : Economic Affairs Sector .

المصدر : قطاع الشؤون الاقتصادية.

Table (74)

جدول (٧٤)

Net Return for Summer Cucumber Crop, 2021

صافي عائد الفدان من محصول الخيار الصيفي عام ٢٠٢١

Items	صافي عائد الفدان Net Return	جمله التكاليف بما فيها الإيجار Total cost with rent	الإيجار Rent	جمله التكاليف بدون إيجار Total cost Without Rent	جمله الإيراد Total Revenue	قيمة المحصول الرئيسي Main Crop Value	متوسط الأسعار المزرعية Average Farmgate Price	متوسط إنتاج الفدان Yield Per Fedden	البنود
	(جنيه) (L. E.)	(جنيه) (L. E.)	(جنيه) (L. E.)	(جنيه) (L. E.)	(جنيه) (L. E.)	(جنيه) (L. E.)	رئيسي Main (L.E.)	رئيسي Main (Ton)	المحافظات
Behera	13867	14095	3500	10595	27962	27962	4091	6.835	البحيرة
Kafir_El Sheikh	67901	14173	3000	11173	82074	82074	4078	20.126	كفر الشيخ
Dakahlia	22749	13017	3000	10017	35766	35766	4045	8.842	الدقهلية
Sharkia	24993	14050	4000	10050	39043	39043	4087	9.553	الشرقية
Ismailia	23867	12788	3000	9788	36655	36655	4075	8.995	الإسماعيلية
Average Lower Egypt	34295	13494	3166	10328	47789	47789	4071	11.739	متوسط الوجه البحري
Giza	22222	14423	3000	11423	36645	36645	4078	8.986	الجيزة
Beni Suef	19233	13431	3000	10431	32664	32664	4083	8.000	بنى سويف
Fayoum	7470	12886	3000	9886	20356	20356	4076	4.994	الفيوم
Menia	33746	13693	3000	10693	47439	47439	4085	11.613	المنيا
Average Middle Egypt	25663	14021	3000	11021	39684	39684	4081	9.724	متوسط مصر الوسطى
Assuit	15335	13626	3500	10126	28961	28961	4090	7.081	أسيوط
Suhag	39705	14782	3500	11282	54487	54487	4072	13.381	سوهاج
Average Upper Egypt	21853	14564	3500	11064	36417	36417	4073	8.941	متوسط مصر العليا
General Average	28814	13827	3069	10758	42641	42641	4077	10.459	المتوسط العام

Source : Economic Affairs Sector .

المصدر : قطاع الشؤون الاقتصادية.

Table (75)

جدول (٧٥)

Net Return for Summer Eggplant Crop, 2021

صافي عائد الفدان من محصول البانجان الصيفي عام ٢٠٢١

Items	صافي عائد الفدان Net Return	جملته التكاليف بما فيها الإيجار Total cost with rent	الإيجار Rent	جملته التكاليف بدون إيجار Total cost Without Rent	جملته الإيراد Total Revenue	قيمة المحصول الرئيسي Main Crop Value	متوسط الأسعار المزرعية Average Farmgate Price	متوسط إنتاج الفدان Yield Per Fedden	البنود
	(جنيه) (L. E.)	(جنيه) (L. E.)	(جنيه) (L. E.)	(جنيه) (L. E.)	(جنيه) (L. E.)	(جنيه) (L. E.)	رئيسي (جنيه) Main (L.E.)	رئيسي (طن) Main (Ton)	المحافظات
Alexandria	31998	14796	4000	10796	46794	46794	4658	10.046	الإسكندرية
Behera	41237	15798	4500	11298	57035	57035	4659	12.242	البحيرة
Kafr_El Sheikh	50786	14337	4500	9837	65123	65123	4662	13.969	كفر الشيخ
Sharkia	41399	14933	4000	10933	56332	56332	4654	12.104	الشرقية
Ismailia	42018	14747	4000	10747	56765	56765	4659	12.184	الإسماعيلية
Qalyoubia	45757	16282	5000	11282	62039	62039	4660	13.313	القليوبية
Average Lower Egypt	40110	15152	4218	10934	55262	55262	4656	11.869	متوسط الوجه البحري
Giza	30899	15222	4000	11222	46121	46121	4680	9.855	الجيزة
Fayoum	14476	13866	3500	10366	28342	28342	4660	6.082	الفيوم
Menia	10236	14251	4000	10251	24487	24487	4665	5.249	المنيا
Average Middle Egypt	23723	14858	3944	10914	38581	38581	4677	8.249	متوسط مصر الوسطى
Assuit	46839	14927	4000	10927	61766	61766	4656	13.266	أسيوط
Suhag	44370	14115	4000	10115	58485	58485	4665	12.537	سوهاج
Aswan	33315	13385	4000	9385	46700	46700	4670	10.000	أسوان
Average Upper Egypt	37242	13969	4000	9969	51211	51211	4667	10.973	متوسط مصر العليا
General Average	36979	15020	4152	10868	51999	51999	4659	11.161	المتوسط العام

Source : Economic Affairs Sector .

المصدر : قطاع الشؤون الاقتصادية.

Table (76)

Net Return for Summer Pepper Crop, 2021

جدول (٧٦) صافي عائد الفدان من محصول الفلفل الصيفي عام ٢٠٢١

Items	صافي عائد الفدان	جملة التكاليف بما فيها الإيجار	الإيجار	جملة التكاليف بدون إيجار	جملة الإيراد	قيمة المحصول الرئيسي	متوسط الأسعار المزرعية	متوسط إنتاج الفدان	البنود
	Net Return (جنيه) (L. E.)	Total cost with rent (جنيه) (L. E.)	Rent (جنيه) (L. E.)	Total cost Without Rent (جنيه) (L. E.)	Total Revenue (جنيه) (L. E.)	Main Crop Value (جنيه) (L. E.)	Average Farmgate Price رئيسي (جنيه) (L.E.)	Yield Per Fedden رئيسي (طن) (Main (Ton)	
Alexandria	11207	17129	4000	13129	28336	28336	4768	5.943	الإسكندرية
Behera	21487	18768	4500	14268	40255	40255	4765	8.448	البحيرة
Kafr_El Sheikh	22059	15094	3000	12094	37153	37153	4762	7.802	كفر الشيخ
Dakahlia	23093	16182	3500	12682	39275	39275	4789	8.201	الدقهلية
Sharkia	15434	16906	4000	12906	32340	32340	4758	6.797	الشرقية
Ismailia	16229	17410	3000	14410	33639	33639	4760	7.067	الإسماعيلية
Average Lower Egypt	16524	17115	3846	13269	33639	33639	4764	7.061	متوسط الوجه البحري
Giza	19212	17571	3000	14571	36783	36783	4756	7.734	الجيزة
Beni Suef	6424	15910	3500	12410	22334	22334	4751	4.701	بنى سويف
Fayoum	6912	15339	3000	12339	22251	22251	4777	4.658	الفيوم
Menia	12927	17004	4000	13004	29931	29931	4754	6.296	المنيا
Average Middle Egypt	12494	16749	3463	13286	29243	29243	4755	6.150	متوسط مصر الوسطى
Assuit	30750	17381	3500	13881	48131	48131	4749	10.135	أسيوط
Qena	38421	18408	4000	14408	56829	56829	4746	11.974	قنا
Aswan	8337	15523	3500	12023	23860	23860	4772	5.000	أسوان
Average Upper Egypt	23962	17544	3657	13887	41506	41506	4749	8.740	متوسط مصر العليا
General Average	16450	17060	3748	13312	33510	33510	4760	7.040	المتوسط العام

Source : Economic Affairs Sector .

المصدر : قطاع الشؤون الاقتصادية.

Table (77)

جدول (٧٧)

Net Return for Summer Okra Crop, 2021

صافي عائد الفدان من محصول البامية الصيفي عام ٢٠٢١

Items	صافي عائد الفدان Net Return	جمله التكاليف بما فيها الإيجار Total cost with rent	الإيجار Rent	جمله التكاليف بدون إيجار Total cost Without Rent	جمله الإيراد Total Revenue	قيمة المحصول الرئيسي Main Crop Value	متوسط الأسعار المزرعية Average Farmgate Price	متوسط إنتاج الفدان Yield Per Fedden	النود
	(جنيه) (L. E.)	(جنيه) (L. E.)	(جنيه) (L. E.)	(جنيه) (L. E.)	(جنيه) (L. E.)	(جنيه) (L. E.)	رئيسي Main (L.E.)	رئيسي Main (Ton)	المحافظات
Behera	8576	16904	4500	12404	25480	25480	7975	3.195	البحيرة
Gharbia	16404	15380	4000	11380	31784	31784	7978	3.984	الغربية
Dakahlia	46091	14775	4000	10775	60866	60866	7972	7.635	الدقهلية
Sharkia	24302	15053	4000	11053	39355	39355	7944	4.954	الشرقية
Ismailia	17734	13867	3000	10867	31601	31601	7970	3.965	الإسماعيلية
Average Lower Egypt	30338	15022	3916	11106	45360	45360	7951	5.705	متوسط الوجه البحري
Giza	57074	15388	3000	12388	72462	72462	7941	9.125	الجيزة
Beni Suef	14830	15401	4000	11401	30231	30231	7964	3.796	بنى سويف
Fayoum	12565	14352	3000	11352	26917	26917	7966	3.379	الفيوم
Menia	19712	14990	3000	11990	34702	34702	7961	4.359	المنيا
Average Middle Egypt	40461	15280	3247	12033	55741	55741	7946	7.015	متوسط مصر الوسطى
Assuit	15306	15049	3500	11549	30355	30355	7984	3.802	أسيوط
Suhag	64841	15152	3500	11652	79993	79993	7954	10.057	سوهاج
Qena	35821	14636	3000	11636	50457	50457	7951	6.346	قنا
Aswan	34306	15401	4000	11401	49707	49707	7957	6.247	أسوان
Average Upper Egypt	36223	15030	3475	11555	51253	51253	7956	6.442	متوسط مصر العليا
General Average	34538	15118	3587	11531	49656	49656	7950	6.246	المتوسط العام

Source : Economic Affairs Sector .

المصدر : قطاع الشؤون الاقتصادية.

Table (78)

Net Return for Summer Cantaloupe Crop, 2021

جدول (٧٨) صافي عائد الفدان من محصول الكنتالوب الصيفي عام ٢٠٢١

Items	صافي عائد الفدان Net Return (جنيه)	جمله التكاليف بما فيها الإيجار Total cost with rent (جنيه)	الإيجار Rent (جنيه)	جمله التكاليف بدون إيجار Total cost Without Rent (جنيه)	جمله الإيراد Total Revenue (جنيه)	قيمة المحصول الرئيسي Main Crop Value (جنيه)	متوسط الأسعار المزرعية Average Farmgate Price رئيسي (جنيه) Main (L.E.)	متوسط إنتاج الفدان Yield Per Fedden رئيسي (طن) Main (Ton)	البنود
	(L. E.)	(L. E.)	(L. E.)	(L. E.)	(L. E.)	(L. E.)	(L. E.)	(Ton)	المحافظات
Alexandria	25409	16156	3000	13156	41565	41565	4052	10.258	الإسكندرية
Behera	8505	18125	4500	13625	26630	26630	4049	6.577	البحيرة
Sharkia	8028	15767	4000	11767	23795	23795	4055	5.868	الشرقية
Ismailia	44667	15655	3000	12655	60322	60322	4058	14.865	الإسماعيلية
Average Lower Egypt	16585	16788	3876	12912	33373	33373	4055	8.230	متوسط الوجه البحري
General Average	16585	16788	3876	12912	33373	33373	4055	8.230	المتوسط العام

Source : Economic Affairs Sector .

المصدر : قطاع الشؤون الاقتصادية.

Table (79)

Net Return for Summer Wter-Melon Crop, 2021

صافي عائذ الفدان من محصول البطيخ الصيفي عام ٢٠٢١

جدول (٧٩)

Items	صافي عائذ الفدان Net Return (جنيه) (L. E.)	جمله التكاليف بما فيها الإيجار Total cost with rent (جنيه) (L. E.)	الإيجار Rent (جنيه) (L. E.)	جمله التكاليف بدون إيجار Total cost Without Rent (جنيه) (L. E.)	جمله الأيراد Total Revenue (جنيه) (L. E.)	قيمة المحصول الرئيسي Main Crop Value (جنيه) (L. E.)	متوسط الأسعار المزرعية Average Farmgate Price رئيسي (جنيه) Main (L.E.)	متوسط إنتاج الفدان Yield Per Fedden رئيسي (طن) Main (Ton)	البنود
	Alexandria	30667	16318	3500	12818	46985	46985	3975	11.820
Behera	23656	16251	3700	12551	39907	39907	3978	10.032	البحيرة
Kafr_El Sheikh	60864	18936	5000	13936	79800	79800	3990	20.000	كفر الشيخ
Dakahlia	51581	16079	3500	12579	67660	67660	3980	17.000	الدقهلية
Sharkia	66330	15897	4000	11897	82227	82227	3970	20.712	الشرقية
Ismailia	57678	14247	3500	10747	71925	71925	3965	18.140	الإسماعيلية
Average Lower Egypt	49860	15867	3556	12311	65727	65727	3976	16.531	متوسط الوجه البحري
Menia	21197	14216	3300	10916	35413	35413	3987	8.882	المنيا
Average Middle Egypt	21197	14216	3300	10916	35413	35413	3987	8.882	متوسط مصر الوسطى
General Average	28680	15672	3525	12147	44352	44352	3977	11.152	المتوسط العام

Source : Economic Affairs Sector .

المصدر : قطاع الشؤون الاقتصادية.

Table(80)

جدول (٨٠)

Net Return for Nili Cabbage Crop, 2021

صافي عائد الفدان من محصول الكرنب النيلى عام ٢٠٢١

Items	صافي عائد الفدان Net Return (جنيه) (L. E.)	جمله التكاليف بما فيها الإيجار Total cost with rent (جنيه) (L. E.)	الإيجار Rent (جنيه) (L. E.)	جمله التكاليف بدون إيجار Total cost Without Rent (جنيه) (L. E.)	جمله الإيراد Total Revenue (جنيه) (L. E.)	قيمة المحصول الرئيسى Main Crop Value (جنيه) (L. E.)	متوسط الأسعار المزرعية Average Farmgate Price رئيسى (جنيه) Main (L.E.)	متوسط إنتاج الفدان Yield Per Fedden رئيسى (طن) Main (Ton)	البنود
	Alexandria	71203	22377	4000	18377	93580	93580	4679	20.000
Gharbia	34775	20857	4000	16857	55632	55632	4686	11.872	الغربية
Menoufia	10002	22688	4000	18688	32690	32690	4670	7.000	المنوفية
Qalyoubia	34020	23053	4000	19053	57073	57073	4664	12.237	القليوبية
Average Lower Egypt	47683	21930	4000	17930	69613	69613	4648	14.977	متوسط الوجه البحرى
Giza	30847	23521	4500	19021	54368	54368	4648	11.697	الجيزة
Fayoum	19966	22845	4500	18345	42811	42811	4665	9.177	الفيوم
Average Middle Egypt	27297	23301	4500	18801	50598	50598	4651	10.879	متوسط مصر الوسطى
General Average	37181	22908	4357	18551	60089	60089	4648	12.928	المتوسط العام

Source : Economic Affairs Sector .

المصدر : قطاع الشؤون الاقتصادية.

TABLE OF CONTENTS Cont.

TABLE	SUBJECT	PAGE
67	Basil	104
	<u>Section (3)</u>	
	Net Return per Fedden	
	for Summer & Nili Vegetable Crops	105
68	Net Return per Feddan for Summer & Nili Vegetable Crops	106
69	Summer Tomato	107
70	Nili Tomato	108
71	Summer Potato	109
72	Nili Potato	110
73	Summer Squash	111
74	Summer Cucumber	112
75	Summer Eggplant	113
76	Summer Pepper	114
77	Summer Okra	115
78	Summer Cantaloupe	116
79	Summer Water-Melon	117
80	Nili Cabbage	118

TABLE OF CONTENTS Cont.

TABLE	SUBJECT	PAGE
	<u>Chapter (3)</u>	
	Net Return per Fedden	88
	<u>Section (1)</u>	
	Net Return per Fedden for Summer & Nili Field Crops	89
54	Net Return per Feddan for Summer , Nili Field Crops .	90
55	Summer Rice	91
56	Summer Maize.	92
57	Nili Maize	93
58	Summer Sorghum	94
59	Soybeans.	95
60	Peanuts.	96
61	Sesame.	97
62	Sunflower.	98
63	Cotton	99
64	Sugar Cane	100
	<u>Section (2)</u>	
	Net Return per Fedden	101
	For Summer Medical and Aromatic Plants	
65	Carcadeh.	102
66	Henna	103

TABLE OF CONTENTS Cont.

TABLE	SUBJECT	PAGE
36	Olive	69
37	Peach	70
38	Grapes	71
39	Pomegranate	72
40	Guava	73
<u>Section (2)</u>		
Average Cost of Fruitful for Major Fruit Crops		74
41	Citrus	75
42	Fig	76
43	Bananas	77
44	Plum	78
45	Pear	79
46	Apple	80
47	Mango	81
48	Apricot	82
49	Olive	83
50	Peach	84
51	Grapes	85
52	Pomegranate	86
53	Guava	87

TABLE OF CONTENTS Cont.

TABLE	SUBJECT	PAGE
16	Summer Tomato	35
17	Nili Tomato	37
18	Summer Potato	39
19	Nili Potato	41
20	Summer Squash	43
21	Summer Cucumber	45
22	Summer Eggplant	47
23	Summer Pepper	49
24	Summer Okra	51
25	Summer Cantaloupe	53
26	Summer Water-Melon	55
27	Nili Cabbage	57
	<u>Chapter (2)</u>	
	Average Production Cost per Fedden for Fruit Crops	59
	<u>Section (1)</u>	
	Average Cost of Establishment for Fruit Crops	60
28	Citrus	61
29	Fig	62
30	Bananas	63
31	Plum	64
32	Pear	65
33	Apple	66
34	Mango	67
35	Apricot	68

TABLE OF CONTENTS

TABLE	SUBJECT	PAGE
	<u>Chapter (1)</u>	
	Average Production Cost Per Fedden for Summer & Nili Field and Vegetable Crops	1
	<u>Section (1)</u>	
	Average Production Cost Per Fedden for Summer & Nili Field Crops	2
1	Average Cost of Production for Summer & Nili Field Crops.	3
2	Summer Rice.	5
3	Summer Maize.	7
4	Nili Maize	9
5	Summer Sorghum.	11
6	Soybeans.	13
7	Peanuts.	15
8	Sesame.	17
9	Sunflower	19
10	Cotton	21
11	Sugar Cane	23
	<u>Section (2)</u>	
	Average Production Cost per Fedden For Summer Medical and Aromatic Plants	25
12	Carcadeh	26
13	Henna.	28
14	Basil.	30
	<u>Section (3)</u>	
	Average Production Cost per Fedden for Summer & Nili Vegetable Crops	32
15	Average Cost of Production for Summer & Nili Vegetable Crops	33

Introduction

Production costs play an important role in the economic and social life of farmer as one the important variables that effect reflected directly on the incomes of farmers and the standerd of living.

Production costs and net return are considered the main driver for using agricultural resources so they are important to policy makers, takers decison, students and researchers.

Economic Affairs Sector (EAS) of The Ministry of Agriculture and Land Reclamation is pleased to provide this bulletin including costs and net return per fedden for summer & nili field crops, vegetables and fruits for Agricultural year, 2021 at the Governorates level inside the vally .

We hope that this bulletin will achieve the desired objectives

Head of

Economic Affairs Sector

Ali Abdelmohsen

Dr.\Ali Abd Elmohsen



Bulletin of Statistical Cost Production and Net Return

Part 2 Summer & Nili Field Crops, Vegetables & Fruits Year 2021

