

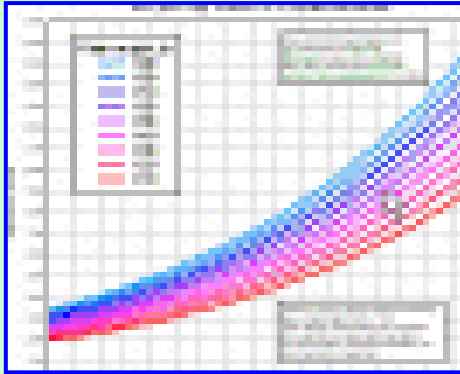

جمهورية مصر العربية  
وزارة الزراعة وإستصلاح الأراضي  
قطاع الشؤون الاقتصادية

## نشرة

# إحصاءات الأسعار الزراعية



## الجزء الثاني

المحاصيل الحقلية وحاصلات الخضار والمنتجات الثانوية  
(الصيفية والنيلية) والفاكهة عام ٢٠١٧

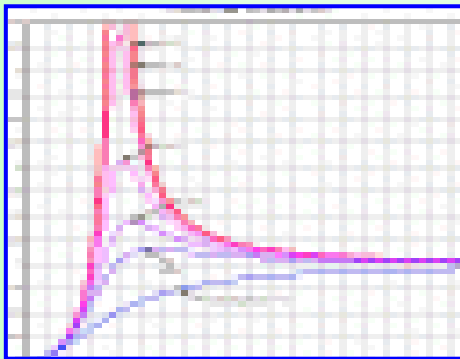
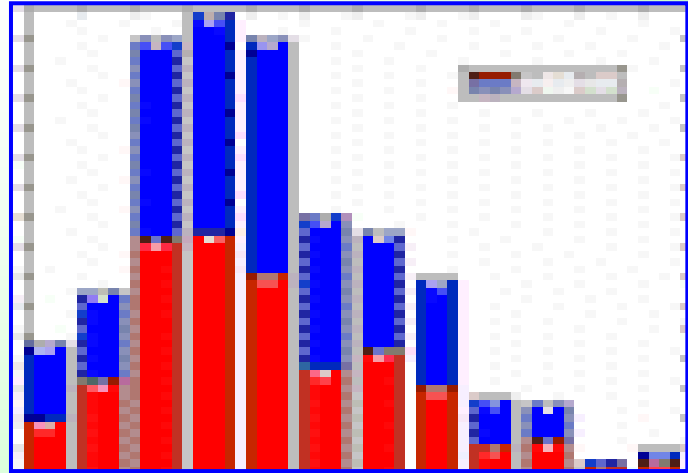
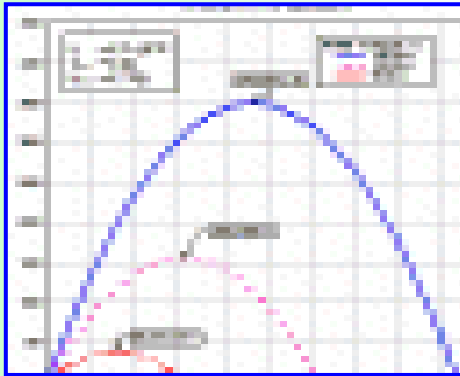

## مقدمة

تؤدى الأسعار المزرعية دوراً هاماً فى الحياة الإقتصادية والإجتماعية للمزارع باعتبارها من المتغيرات الهامة التى تؤثر بشكل مباشر على دخول المزارعين ومستوى معيشتهم.

وتعتبر الأسعار المزرعية الموجه الأساسى لإستخدام الموارد الزراعية لذا تحظى هذه المتغيرات بأهمية خاصة لدى واضعى السياسة ومتخذى القرار والدارسين والباحثين .

ويسر قطاع الشئون الإقتصادية بوزارة الزراعة وإستصلاح الأراضى أن يقدم هذه النشرة متضمنة الأسعار المزرعية والمتداولة للمحاصيل الحقلية والخضر الصيفية والنيلىة والفاكهة وكذا المنتجات الثانوية لعام ٢٠١٧ على مستوى محافظات الجمهورية.

ونأمل أن تحقق هذه النشرة الأهداف المرجوة منها.

رئيس

قطاع الشئون الإقتصادية

السيد الاستاذ الدكتور/ شعبان على سالم

## المحتويات

رقم الصفحة	الموضوع	جدول
	<b>الباب الأول</b>	
	متوسط الأسعار المزرعية لأهم المحاصيل الحقلية والنباتات الطبية والعطرية وحاصلات الخضر (الصيفية والنيلية) والفاكهة	
	<b>الفصل الأول</b>	
	متوسط الأسعار المزرعية لأهم المحاصيل الحقلية (الصيفية والنيلية) والنباتات الطبية والعطرية	
٣	القطن الزهر.	١
٤	الذرة الشامى (البيضاء والصفراء) الصيفي .	٢
٥	الأرز (الشعير) والذرة الرفيعة الصيفي .	٣
٦	الفول السوداني والسّمسم وفول الصويا الصيفي .	٤
٧	البصل وعباد الشمس الصيفي .	٥
٨	الريحان والكرديه والحناء .	٦
٩	الذرة الشامى (البيضاء والصفراء) النيلي .	٧
١٠	الذرة الرفيعة النيلي .	٨
	<b>الفصل الثانى</b>	
	متوسط الأسعار المزرعية لأهم حاصلات الخضر (الصيفية والنيلية)	
١٢	الطماطم والبطاطس الصيفي .	٩
١٣	الكوسة والخيار الصيفي .	١٠
١٤	اللوبيا (الخضراء والجافة) الصيفي .	١١
١٥	الباذنجان والبطاطا الصيفي .	١٢
١٦	الفاصوليا ( الخضراء و الجافة ) الصيفي .	١٣
١٧	الفلفل والقلقاس الصيفي .	١٤
١٨	البطيخ والبامية والكتالوب الصيفي .	١٥
١٩	الطماطم والبطاطس النيلي .	١٦

رقم الصفحة	الموضوع	جدول
٢٠	الكوسة والخيار النيلي .	١٧
٢١	اللوبياء ( الخضراء و الجافة ) النيلي .	١٨
٢٢	البامية والملوخية النيلي .	١٩
٢٣	الكرنب والقنبيط النيلي .	٢٠
٢٤	الجزر و الكنتالوب النيلي .	٢١
٢٥	الفاصوليا الخضراء والبادنجان النيلي .	٢٢
٢٦	البطاطا والبقول النيلي .	٢٣
٢٧	البسلة خضراء والقثاء .	٢٤
<b>الفصل الثالث</b>		
<b>متوسط الأسعار المزرعية لأهم حاصلات الفاكهة</b>		
٢٩	أصناف البلح .	٢٥
٣٢	أصناف البرتقال .	٢٦
٣٥	أصناف الموالح .	٢٧
٣٨	المانجو .	٢٨
٣٩	أصناف العنب .	٢٩
٤٤	أصناف الموز .	٣٠
٤٦	أهم حاصلات الفاكهة الأخرى .	٣١
<b>الباب الثاني</b>		
<b>المتوسط الشهري للأسعار المتداولة لأهم المحاصيل الحقلية وحاصلات الخضر والفاكهة</b>		
<b>الفصل الأول</b>		
<b>المتوسط الشهري للأسعار المتداولة لأهم المحاصيل الحقلية</b>		
٥٢	الأرز الأبيض والبصل .	٣٢
٥٣	الذرة الشامية والذرة الرفيعة .	٣٣
٥٤	القول السوداني والسمسم .	٣٤

رقم الصفحة	الموضوع	جدول
	<b>الفصل الثاني</b>	
	<b>المتوسط الشهري لأسعار المتداولة لأهم حاصلات الخضار</b>	
٥٦	الطماطم والبطاطس .	٣٥
٥٧	اللوبياء (الخضراء والجافة) .	٣٦
٥٨	الكوسة والخيار.	٣٧
٥٩	الفاصوليا (الخضراء والجافة) .	٣٨
٦٠	الباذنجان والبطاطا .	٣٩
٦١	الفلفل والقلقاس.	٤٠
٦٢	الملوخية والبامية .	٤١
٦٣	الكنتالوب والبطيخ .	٤٢
	<b>الفصل الثالث</b>	
	<b>المتوسط الشهري لأسعار المتداولة لأهم حاصلات الفاكهة</b>	
٦٥	أهم أصناف البلح.	٤٣
٦٨	أهم أصناف البرتقال.	٤٤
٧٠	أهم أصناف الموالح.	٤٥
٧١	أهم أصناف العنب .	٤٦
٧٣	أهم حاصلات الفاكهة الأخرى .	٤٧
	<b>الباب الثالث</b>	
	<b>الإنتاج وإنتاجية الفدان ومتوسط الأسعار المزرعية للمنتجات الثانوية</b>	
٨٠	الإحطاب .	٤٨
٩١	القش .	٤٩

## **الباب الأول**

**متوسط الأسعار المزرعية لأهم**

**المحاصيل الحقلية والنباتات الطبية والعطرية واطلاحة**

**الخضر (الصيفية والنيلىة ) والفاكهة**

## **Chapter (1)**

**Average Farm-Gate Prices of Major  
(Summer & Nili) Field Crops, Medical &  
Aromatic Plants, Vegetable and Fruit Crops**

## الفصل الأول

متوسط الأسعار المزرعية لأهم  
المحاصيل الحقلية والنباتات الطبية والعطرية  
( الصيفية والنيلية )

### Section (1)

Average Farm-Gate Prices of Major Field  
Crops & Medical and Aromatic Plants.  
(Summer & Nili)

Table (1)

Average the farm gate price for seed Cotton  
at the level of varieties, 2017

جدول (١)  
متوسط السعر المزرعى لمحصول القطن الزهر  
عام ٢٠١٧ على مستوى الأصناف  
( الوحدة : جنيه / قنطار مترى )

Variety	متوسط السعر	جيزة ٩٦	اصناف	جيزة ٩٥	جيزة ٩٢	جيزة ٩٠	٨٧	جيزة ٨٨	جيزة ٩٤	جيزة ٨٦	جيزة ٤٥	الصف
	Average price	G. 95	أخرى	G. 93	G. 92	G. 90	G. 88	G. 87	G. 94	G. 86	G. 45	المحافظات
Alexandria	2900	-	-	-	-	-	-	-	-	2900	-	الإسكندرية
Behera	2960	-	-	-	-	-	-	3222	-	2950	-	البحيرة
Gharbia	2972	-	-	-	-	-	-	-	3000	2900	-	الغربية
Kafr_El Sheikh	3011	3088	3000	-	3100	-	-	3300	3002	2983	4000	كفر الشيخ
Dakahlia	2900	-	-	-	-	-	-	-	-	2900	-	الدقهلية
Damietta	3090	-	-	-	3110	-	3055	-	-	-	3850	دمياط
Sharkia	3003	-	-	-	-	-	-	-	3003	2900	-	الشرقية
Ismailia	3000	-	-	-	-	-	-	-	3000	-	-	الإسماعيلية
Port Said	2900	-	-	-	-	-	-	-	-	2900	-	بورسعيد
Menoufia	2900	-	-	-	-	-	-	-	-	2900	-	المنوفية
Qalyoubia	2900	-	-	-	-	-	-	-	-	2900	-	القليوبية
Average of Lower Egypt	2980	3088	3000		3109		3055	3224	3002	2936	3897	متوسط الوجه البحرى
Beni Suef	2679	-	3200	2673	-	-	-	-	-	-	-	بنى سويف
Fayoum	1700	-	-	-	-	1700	-	-	-	-	-	الفيوم
Menia	1700	-	-	1700	-	1700	-	-	-	-	-	المنيا
Average of Middle Egypt	1835	-	3200	2664	-	1700	-	-	-	-	-	متوسط مصر الوسطى
Assuit	1965	-	-	-	-	1965	-	-	-	-	-	أسيوط
Suhag	1700	-	-	-	-	1700	-	-	-	-	-	سوهاج
Average of Upper Egypt	1945	-	-	-	-	1945	-	-	-	-	-	متوسط مصر العليا
Average of Inside the valley	2874	3088	3088	2664	3109	1775	3055	3224	3002	2936	3897	متوسط داخل الوادى
New Valley	1700	-	-	-	-	1700	-	-	-	-	-	الوادى الجديد
Noubaria	2900	-	-	-	-	-	-	-	-	2900	-	النوبارية
Average of Outside the valley	2882	-	-	-	-	1700	-	-	-	2900	-	متوسط خارج الوادى
General Average	2874	3088	3088	2664	3109	1775	3055	3224	3002	2936	3897	المتوسط العام

source : Economic Affairs Sector.

المصدر : قطاع الشؤون الاقتصادية.



Table (2)

Average Farm-Gate Price of Summer

(White and Corn) Maize Crops, 2017

جدول (٢)

متوسط السعر المزرعى لمحصول الذرة الشامي

(البياض والصفراء) الصيفي عام ٢٠١٧

Crop Governorates	الذرة الشامية البيضاء والصفراء	الذرة الشامية الصفراء	الذرة الشامية البيضاء	المحصول المحافظات
	White & Corn Maize (جنيه / أردب) (L.E./Ardab)	Corn Maize (جنيه / أردب) (L.E./Ardab)	White Maize (جنيه / أردب) (L.E./Ardab)	
Alexandria	419	428	408	الإسكندرية
Behera	399	413	386	البحيرة
Gharbia	409	423	400	الغربية
Kafr-El Sheikh	405	418	396	كفر الشيخ
Dakahlia	418	426	406	الدقهلية
Damietta	420	433	414	دمياط
Sharkia	399	412	392	الشرقية
Ismailia	418	429	409	الإسماعيلية
Port Said	411	-	411	بور سعيد
Suez	427	432	412	السويس
Menoufia	414	425	408	المنوفية
Qalyoubia	406	428	399	القليوبية
Cairo	423	-	423	القاهرة
Average of Lower Egypt	406	419	397	متوسط الوجه البحرى
Giza	414	433	412	الجيزة
Beni Suef	408	428	403	بنى سويف
Fayoum	409	430	408	الفيوم
Menia	398	415	393	المنيا
Average of Middle Egypt	404	420	400	متوسط مصر الوسطى
Assuit	407	416	402	أسيوط
Suhag	406	422	402	سوهاج
Qena	416	424	407	قنا
Luxor	424	424	413	الأقصر
Aswan	423	423	411	أسوان
Average of Upper Egypt	408	419	402	متوسط مصر العليا
Average of Inside the valley	406	419	399	متوسط داخل الوادى
New Valley	427	428	408	الوادى الجديد
Matruh	428	429	410	مطروح
North Sinai	423	-	423	شمال سيناء
South Sinai	-	-	-	جنوب سيناء
Noubaria	419	423	412	النوبارية
Average of Outside the valley	420	424	412	متوسط خارج الوادى
General Average	407	420	399	المتوسط العام

source : Economic Affairs Sector.

المصدر : قطاع الشؤون الاقتصادية.

Table (3)  
Average Farm-Gate Price of Summer  
(Paddy) Rice and Sorghum Crops, 2017

جدول (٣)  
متوسط السعر المزرعى لمحصولي  
الأرز (الشعير) والذرة الرفيعة الصيفي عام ٢٠١٧

Governorates	Crop	الأرز الشعير (Paddy) Rice	المحصول
	الذرة الرفيعة Sorghum	( جنيه / طن ) (L.E./Ton)	المحافظات
Alexandria	-	3558	الإسكندرية
Behera	-	3508	البحيرة
Gharbia	-	3513	الغربية
Kafr_El Sheikh	-	3498	كفر الشيخ
Dakahlia	-	3488	الدقهلية
Damietta	-	3518	دمياط
Sharkia	-	3503	الشرقية
Ismailia	-	3538	الإسماعيلية
Port Said	-	3528	بور سعيد
Menoufia	-	3563	المنوفية
Qalyoubia	-	3533	القليوبية
Average of Lower Egypt	-	3500	متوسط الوجه البحرى
Giza	540	-	الجيزة
Beni Suef	537	3548	بنى سويف
Fayoum	533	3553	الفيوم
Menia	535	-	المنيا
Average of Middle Egypt	534	3550	متوسط مصر الوسطى
Assuit	532	-	أسيوط
Suhag	530	-	سوهاج
Qena	534	-	قنا
Luxor	540	-	الأقصر
Aswan	535	-	أسوان
Average of Upper Egypt	532	-	متوسط مصر العليا
Average of Inside the valley	532	3500	متوسط داخل الوادى
New Valley	540	3548	الوادى الجديد
Noubaria	-	3556	النوبارية
Average of Outside the valley	540	3549	متوسط خارج الوادى
General Average	532	3500	المتوسط العام

source : Economic Affairs Sector.

المصدر : قطاع الشؤون الاقتصادية.

Table (4)

Average Farm-Gate Price of Summer Peanuts  
Sesame and soybeans Crops, 2017

جدول ( ٤ )  
متوسط السعر المزرعي لمحصول الفول السوداني  
السوسم وفول الصويا الصيفي عام ٢٠١٧

Governorates	Crop	فول الصويا Soybeans ( جنيه / طن ) (L.E./Ton)	السوسم Sesame ( جنيه / طن ) (L.E./Ardab)	الفول السوداني Peanuts ( جنيه / طن ) (L.E./Ardab)	المحصول
					المحافظات
Alexandria		-	2030	-	الإسكندرية
Behera		5400	1800	880	البحيرة
Gharbia		-	-	-	الغربية
Kafr-El Sheikh		5420	2190	950	كفر الشيخ
Dakahlia		5410	2200	-	الدقهلية
Sharkia		5400	1790	870	الشرقية
Ismailia		5435	2070	885	الإسماعيلية
Port Said		-	2090	-	بور سعيد
Suez		-	2190	955	السويس
Menoufia		5435	-	940	المنوفية
Qalyoubia		5415	-	920	القليوبية
Average of Lower Egypt		5408	1867	876	متوسط الوجه البحرى
Giza		-	2000	890	الجيزة
Beni Suef		5375	2000	910	بنى سويف
Fayoum		5410	1900	-	الفيوم
Menia		5340	1800	885	المنيا
Average of Middle Egypt		5347	1897	889	متوسط مصر الوسطى
Assuit		5405	2090	900	أسيوط
Suhag		5415	2070	880	سوهاج
Qena		5435	2100	955	قنا
Luxor		5435	2200	950	الأقصر
Aswan		-	2080	940	أسوان
Average of Upper Egypt		5407	2086	893	متوسط مصر العليا
Average of Inside the valley		5353	1912	879	متوسط داخل الوادى
New Valley		5410	2200	860	الوادى الجديد
Matruh		-	-	-	مطروح
Noubaria		5420	2000	860	النوبارية
Average of Outside the valley		5412	2001	860	متوسط خارج الوادى
General Average		5357	1935	867	المتوسط العام

source : Economic Affairs Sector.

المصدر : قطاع الشؤون الاقتصادية.

Table (5)  
Average Farm-Gate Price of Summer  
Onion and Sunflower Crops, 2017

جدول (٥)  
متوسط السعر المزرعى لمحصولى  
البصل الصيفى وعباد الشمس عام ٢٠١٧

Governorates	Crop	عباد الشمس Sunflower ( جنيه / طن ) (L.E./ Ton )	البصل Onion ( جنيه / طن ) (L.E./ Ton )	المحصول
				المحافظات
Alexandria		5355	-	الإسكندرية
Behera		5315	1920	البحيرة
Kafr_El Sheikh		5370	-	كفر الشيخ
Dakahlia		-	1910	الدقهلية
Damietta		-	1940	دمياط
Sharkia		5355	1930	الشرقية
Suez		-	1940	السويس
Menoufia		-	1900	المنوفية
Average of Lower Egypt		5327	1907	متوسط الوجه البحرى
Giza		5335	1905	الجيزة
Beni Suef		5340	-	بنى سويف
Fayoum		5320	-	الفيوم
Menia		5325	-	المنيا
Average of Middle Egypt		5327	1905	متوسط مصر الوسطى
Assuit		5365	-	أسيوط
Suhag		5360	-	سوهاج
Qena		5370	-	قنا
Average of Upper Egypt		5362	-	متوسط مصر العليا
Average of Inside the valley		5330	1907	متوسط داخل الوادى
New Valley		5370	-	الوادى الجديد
Matruh		-	-	مطروح
South Sinai		-	1940	جنوب سيناء
Noubaria		5325	1910	النوبارية
Average of Outside the valley		5325	1910	متوسط خارج الوادى
General Average		5328	1907	المتوسط العام

source : Economic Affairs Sector.

المصدر : قطاع الشؤون الاقتصادية.

Table (6)  
Average Farm-Gate Price of  
Basil, Carcadeh and Henna Plants, 2017

جدول (٦)  
متوسط السعر المزرعى لنباتات  
الريحان والكرديه والحناء لعام ٢٠١٧

Governorates	Crop	الحناء	الكرديه	الريحان	المحصول
	Henna	Carcadeh	Basil		المحافظات
	( جنيه / طن )	( جنيه / طن )	( جنيه / طن )		
	(L.E./ Ton )	(L.E./ Ton )	(L.E./ Ton )		
Gharbia	-	-	760	الغربية	
Sharkia	-	-	765	الشرقية	
Menoufia	-	-	-	المنوفية	
Average of Lower Egypt	-	-	762	متوسط الوجه البحرى	
Beni Suef	-	-	675	بنى سويف	
Fayoum	-	-	730	الفيوم	
Menia	-	-	700	المنيا	
Average of Middle Egypt	-	-	678	متوسط مصر الوسطى	
Assuit	-	17100	685	أسيوط	
Qena	-	16950	-	قنا	
Luxor	-	16900	-	الأقصر	
Aswan	3900	16850	-	أسوان	
Average of Upper Egypt	3900	16868	685	متوسط مصر العليا	
Average of Inside the valley	3900	16868	681	داخل الوادى	
New Valley	-	-	760	الوادى الجديد	
Matruh	-	17100	765	مطروح	
Noubaria	-	17100	730	النوبارية	
Average of Outside the valley	-	17100	736	متوسط خارج الوادى	
General Average	3900	16870	682	المتوسط العام	

source : Economic Affairs Sector.

المصدر : قطاع الشؤون الاقتصادية.

Table (7)

Average Farm-Gate Price of Nili

(White and Corn) Maize Crops, 2017

جدول (٧)  
متوسط السعر المزرعى لمحصول الذرة الشامية  
(البيضاء والصفراء) النيلى لعام ٢٠١٧

Governorates	Crop	الذرة الشامية البيضاء والصفراء	الذرة الشامية الصفراء	الذرة الشامية البيضاء	المحصول
		White & Corn Maize ( جنيه / أردب ) (L.E./Ardab)	Corn Maize ( جنيه / أردب ) (L.E./Ardab)	White Maize ( جنيه / أردب ) (L.E./Ardab)	المحافظات
Alexandria		388	400	385	الإسكندرية
Behera		379	380	375	البحيرة
Gharbia		390	390	390	الغربية
Kafr_El Sheikh		385	395	380	كفر الشيخ
Dakahlia		375	385	370	الدقهلية
Damietta		399	405	395	دمياط
Sharkia		380	-	280	الشرقية
Ismailia		395	-	395	الإسماعيلية
Suez		407	410	400	السويس
Cairo		405	-	405	القاهرة
Average of Lower Egypt		380	383	376	متوسط الوجه البحرى
Giza		376	405	375	الجيزة
Beni Suef		374	395	370	بنى سويف
Fayoum		380	-	380	الفيوم
Average of Middle Egypt		376	396	374	متوسط مصر الوسطى
Assuit		370	-	370	أسيوط
Qena		380	400	375	قنا
Luxor		380	380	-	الأقصر
Aswan		390	390	-	أسوان
Average of Upper Egypt		371	387	370	متوسط مصر العليا
Average of Inside the valley		375	385	372	متوسط داخل الوادى
New Valley		387	387	385	الوادى الجديد
Matruh		-	-	-	مطروح
North Sinai		390	-	390	شمال سيناء
Noubaria		-	-	-	النوبارية
Average of Outside the valley		387	387	385	متوسط خارج الوادى
General Average		386	386	372	المتوسط العام

source : Economic Affairs Sector.

المصدر : قطاع الشئون الاقتصادية.

Table (8)  
Average Farm-Gate Price of Nili  
Sorghum Crops, 2017

جدول (٨)  
متوسط السعر المزرعى لمحصول  
الذرة الرفيعة النيلى عام ٢٠١٧

Governorates	الذرة الرفيعة Sorghum (جنيه /أردب ) (L.E./Ardab)	المحصول المحافظات
Beni Suef	389	بنى سويف
Average of Middle Egypt	389	متوسط مصر الوسطى
Aswan	401	أسوان
Average of Upper Egypt	401	متوسط مصر العليا
Average of Inside the valley	389	متوسط داخل الوادى
New Valley	404	الوادى الجديد
Average of Outside the valley	404	متوسط خارج الوادى
General Average	390	المتوسط العام

source : Economic Affairs Sector.

المصدر : قطاع الشؤون الاقتصادية.

## الفصل الثاني

### متوسط الأسعار المزرعية لأهم محاصيل الخضار (الصيفية والنبيلية)

## Section (2)

### Average Farm-Gate Prices of Major(Summer & Nili )Vegetable Crops



**Table (9)**  
**Average Farm-Gate Price of Summer**  
**Tomato and Potato Crops, 2017**  
(L.E. \ Ton)

**جدول (٩)**  
**متوسط السعر المزرعي لمحصولي الطماطم**  
**والبطاطس الصيفية عام ٢٠١٧**  
(جنيه / طن)

Governorates	Crop	البطاطس Potato	الطماطم Tomato	المحصول المحافظات
Alexandria		2005	1700	الإسكندرية
Behera		1970	1710	البحيرة
Gharbia		1980	1737	الغربية
Kafr_El Sheikh		2030	1720	كفر الشيخ
Dakahlia		2000	1730	الدقهلية
Damietta		2040	1755	دمياط
Sharkia		2005	1715	الشرقية
Ismailia		2020	1725	الإسماعيلية
Port Said		2050	1760	بور سعيد
Suez		-	1755	السويس
Menoufia		1985	1755	المنوفية
Qalyoubia		1995	1745	القليوبية
Cairo		2050	1765	القاهرة
Average of Lower Egypt		1985	1710	متوسط الوجه البحرى
Giza		1990	1730	الجيزة
Beni Suef		2015	1735	بنى سويف
Fayoum		-	1743	الفيوم
Menia		1995	1725	المنيا
Average of Middle Egypt		1994	1730	متوسط مصر الوسطى
Assuit		2040	1737	أسيوط
Suhag		-	1742	سوهاج
Qena		-	1747	قنا
Luxor		-	1740	الأقصر
Aswan		-	1755	أسوان
Average of Upper Egypt		2040	1740	متوسط مصر العليا
Average of Inside the valley		1986	1715	متوسط داخل الوادى
New Valley		-	1760	الوادى الجديد
Matruh		2005	1745	مطروح
North Sinai		2015	1750	شمال سيناء
South Sinai		2025	-	جنوب سيناء
Noubaria		1995	1710	النوبارية
Average of Outside the valley		1997	1721	متوسط خارج الوادى
General Average		1987	1716	المتوسط العام

source : Economic Affairs Sector.

المصدر : قطاع الشؤون الاقتصادية.

Table (10)  
Average Farm-Gate Price of Summer  
Squash and Cucumber Crops, 2017  
(L.E. \ Ton)

جدول (١٠)  
متوسط السعر المزرعي لمحصولي  
الكوسة والخيار الصيفية عام ٢٠١٧  
(جنيه / طن)

Governorates	Crop	الخيار Cucumber	الكوسة Squash	المحصول المحافظات
Alexandria	-	-	1800	الإسكندرية
Behera	1850	1850	1790	البحيرة
Gharbia	1900	1900	1810	الغربية
Kafr_El Sheikh	1850	1850	1810	كفر الشيخ
Dakahlia	1870	1870	1808	الدقهلية
Damietta	1905	1905	1825	دمياط
Sharkia	1810	1810	1800	الشرقية
Ismailia	1865	1865	1805	الإسماعيلية
Suez	1900	1900	1825	السويس
Menoufia	1897	1897	1825	المنوفية
Qalyoubia	1900	1900	1805	القليوبية
Cairo	1910	1910	1830	القاهرة
Average of Lower Egypt	1842	1842	1799	متوسط الوجه البحري
Giza	1800	1800	1800	الجيزة
Beni Suef	1880	1880	1825	بنى سويف
Fayoum	1880	1880	1810	الفيوم
Menia	1840	1840	1820	المنيا
Average of Middle Egypt	1825	1825	1804	متوسط مصر الوسطى
Assuit	1900	1900	1830	أسيوط
Suhag	1895	1895	1810	سوهاج
Qena	1900	1900	1835	قنا
Luxor	1900	1900	1830	الأقصر
Aswan	1905	1905	-	أسوان
Average of Upper Egypt	1898	1898	1815	متوسط مصر العليا
Average of Inside the valley	1837	1837	1800	متوسط داخل الوادي
New Valley	1905	1905	1825	الوادي الجديد
Matruh	1900	1900	1810	مطروح
North Sinai	1905	1905	1825	شمال سيناء
South Sinai	1905	1905	1830	جنوب سيناء
Noubaria	1850	1850	1800	النوبارية
Average of Outside the valley	1851	1851	1801	متوسط خارج الوادي
General Average	1841	1841	1800	المتوسط العام

source : Economic Affairs Sector.

المصدر : قطاع الشؤون الاقتصادية .

Table (11)  
Average Farm-Gate Price of Summer  
(Green and Dry) Kidney beans Crops, 2017  
(L.E. \ Ton)

جدول (١١)  
متوسط السعر المزرعي لمحصولي  
اللوبيا (الخضراء والجافة) الصيفية عام ٢٠١٧  
(جنيه / طن)

Governorates	Crop	اللوبيا الجافة Dry Kidney beans	اللوبيا الخضراء Green Kidney beans	المحصول المحافظات
Behera		10755	-	البحيرة
Gharbia		10880	3270	الغربية
Kafr_El Sheikh		10870	-	كفر الشيخ
Dakahlia		-	3050	الدقهلية
Damietta		10880	-	دمياط
Sharkia		10760	3265	الشرقية
Menoufia		10880	-	المنوفية
Qalyoubia		-	-	القليوبية
Average of Lower Egypt		10768	3073	متوسط الوجه البحري
Giza		-	3220	الجيزة
Beni Suef		10790	-	بنى سويف
Fayoum		10800	-	الفيوم
Menia		-	3265	المنيا
Average of Middle Egypt		10794	3223	متوسط مصر الوسطى
Assuit		10840	-	أسيوط
Qena		-	3270	قنا
Aswan		-	-	أسوان
Average of Upper Egypt		10840	3270	متوسط مصر العليا
Average of Inside the valley		10776	3136	متوسط داخل الوادي
Noubaria		10790	-	النوبارية
Average of Outside the valley		10790	-	متوسط خارج الوادي
General Average		10779	3136	المتوسط العام

source : Economic Affairs Sector.

المصدر : قطاع الشؤون الاقتصادية .

Table (12)  
Average Farm-Gate Price of Summer  
Eggplant and Sweet Potato Crops, 2017  
(L.E. \ Ton)

جدول (١٢)  
متوسط السعر المزرعى لمحصولي الباذنجان  
والبطاطا الصيفية عام ٢٠١٧  
(جنيه / طن)

Governorates	Crop	البطاطا Sweet Potato	الباذنجان Eggplant	المحصول المحافظات
Alexandria		1245	1835	الإسكندرية
Behera		1220	1780	البحيرة
Gharbia		1260	1845	الغربية
Kafr_El Sheikh		1200	1795	كفر الشيخ
Dakahlia		-	1840	الدقهلية
Damietta		1210	1865	دمياط
Sharkia		1260	1785	الشرقية
Ismailia		-	1830	الإسماعيلية
Port Said		-	1895	بور سعيد
Suez		-	1875	السويس
Menoufia		-	1850	المنوفية
Qalyoubia		1250	1810	القليوبية
Cairo		-	1885	القاهرة
Average of Lower Egypt		1207	1799	متوسط الوجه البحرى
Giza		1230	1795	الجيزة
Beni Suef		1260	1855	بنى سويف
Fayoum		-	1865	الفيوم
Menia		1240	1855	المنيا
Average of Middle Egypt		1235	1814	متوسط مصر الوسطى
Assuit		-	1875	أسيوط
Suhag		1260	1870	سوهاج
Qena		-	1880	قنا
Luxor		1260	1870	الأقصر
Aswan		-	1860	أسوان
Average of Upper Egypt		1260	1869	متوسط مصر العليا
Average of Inside the valley		1208	1804	متوسط داخل الوادى
New Valley		-	1885	الوادى الجديد
Matruh		-	1875	مطروح
North Sinai		-	1890	شمال سيناء
South Sinai		-	1890	جنوب سيناء
Noubaria		1240	1805	النوبارية
Average of Outside the valley		1240	1810	متوسط خارج الوادى
General Average		1213	1805	المتوسط العام

source : Economic Affairs Sector.

المصدر : قطاع الشؤون الاقتصادية .

Table (13)  
Average Farm-Gate Price of Summer  
(Green & Dry) Beans Crop, 2017  
(L.E. \ Ton)

جدول (١٣)  
متوسط السعر المزرعى لمحصولي  
الفاصوليا (الخضراء والجافة) الصيفى عام ٢٠١٧  
(جنيه / طن)

Governorates	Crop Dry Beans	المحصول المحافظات	الفاصوليا الجافة Dry Beans	الفاصوليا الخضراء Green Beans
Alexandria	-	الإسكندرية	-	5275
Behera	10680	البحيرة	10680	-
Gharbia	10710	الغربية	10710	5265
Kafr_El Sheikh	10740	كفر الشيخ	10740	-
Dakahlia	-	الدقهلية	-	5275
Damietta	-	دمياط	-	5305
Sharkia	10725	الشرقية	10725	5305
Ismailia	-	الإسماعيلية	-	5285
Suez	-	السويس	-	5300
Menoufia	10700	المنوفية	10700	5300
Qalyoubia	-	القليوبية	-	5290
Cairo	-	القاهرة	-	5305
Average of Lower Egypt	10689	متوسط الوجه البحرى	10689	5276
Giza	-	الجيزة	-	5285
Beni Suef	-	بنى سويف	-	5305
Fayoum	-	الفيوم	-	5290
Menia	-	المنيا	-	5275
Average of Middle Egypt	-	متوسط مصر الوسطى	-	5282
Assuit	-	أسيوط	-	-
Suhag	-	سوهاج	-	5300
Qena	-	قنا	-	5305
Luxor	-	الأقصر	-	5305
Average of Upper Egypt	-	متوسط مصر العليا	-	5301
Average of Inside the valley	10689	داخل الوادى	10689	5278
Matruh	-	مطروح	-	5305
Noubaria	10700	النوبارية	10700	-
Average of Outside the valley	10700	متوسط خارج الوادى	10700	5305
General Average	10690	المتوسط العام	10690	5278

source : Economic Affairs Sector.

المصدر : قطاع الشؤون الاقتصادية .

Table (14)  
Average Farm-Gate Price of Summer  
Pepper and Taro Crops, 2017  
(L.E. \ Ton)

جدول (١٤)  
متوسط السعر المزرعى لمحصولي الفلفل  
والقلقاس الصيفية عام ٢٠١٧  
(جنيه / طن)

Governorates	Crop	القلقاس Taro	الفلفل Pepper	المحصول المحافظات
Alexandria		-	2185	الإسكندرية
Behera		2370	2160	البحيرة
Gharbia		-	2240	الغربية
Kafr_El Sheikh		-	2200	كفر الشيخ
Dakahlia		-	2220	الدقهلية
Damietta		-	2245	دمياط
Sharkia		2345	2175	الشرقية
Ismailia		-	2210	الإسماعيلية
Port Said		-	2250	بور سعيد
Suez		-	2235	السويس
Menoufia		2320	2245	المنوفية
Qalyoubia		2360	2235	القليوبية
Cairo		-	2250	القاهرة
Average of Lower Egypt		2327	2178	متوسط الوجه البحرى
Giza		-	2180	الجيزة
Beni Suef		2335	2195	بنى سويف
Fayoum		-	2225	الفيوم
Menia		2370	2215	المنيا
Average of Middle Egypt		2336	2195	متوسط مصر الوسطى
Assuit		2330	2240	أسيوط
Suhag		-	2230	سوهاج
Qena		-	2225	قنا
Luxor		-	2245	الأقصر
Aswan		-	2235	أسوان
Average of Upper Egypt		2330	2231	متوسط مصر العليا
Average of Inside the valley		2328	2184	متوسط داخل الوادى
New Valley		-	2250	الوادى الجديد
Matruh		-	2225	مطروح
North Sinai		-	2250	شمال سيناء
South Sinai		-	2250	جنوب سيناء
Noubaria		-	2185	النوبارية
Average of Outside the valley		-	2191	متوسط خارج الوادى
General Average		2328	2185	المتوسط العام

source : Economic Affairs Sector.

المصدر : قطاع الشؤون الاقتصادية.

Table (15)  
Average Farm-Gate Price of Summer  
Water-Melon ,Okra and Cantaloupe Crops, 2017  
( L.E.\ Ton )

جدول (١٥)  
متوسط السعر المزرعى لحاصلات البطيخ  
والبامية والكتنلوب الصيفية لعام ٢٠١٧  
( جنيه / طن )

Crop Governorates	الكتنلوب Cantaloupe	البامية Okra	البطيخ Water--Melon	المحصول المحافظات
Alexandria	1290	5700	1730	الإسكندرية
Behera	1300	5620	1740	البحيرة
Gharbia	1367	5615	-	الغربية
Kafr_El Sheikh	1363	5695	1720	كفر الشيخ
Dakahlia	-	5615	1710	الدقهلية
Damietta	1375	5700	1750	دمياط
Sharkia	-	5550	-	الشرقية
Ismailia	1350	5615	1735	الإسماعيلية
Port Said	-	-	-	بور سعيد
Suez	1370	5700	1765	السويس
Menoufia	-	5700	1760	المنوفية
Qalyoubia	-	5620	-	القليوبية
Cairo	-	5700	-	القاهرة
Average of Lower Egypt	1303	5586	1720	متوسط الوجه البحرى
Giza	-	5580	-	الجيزة
Beni Suef	-	5590	1735	بنى سويف
Fayoum	1367	5630	1730	الفيوم
Menia	1350	5625	1732	المنيا
Average of Middle Egypt	1351	5597	1731	متوسط مصر الوسطى
Assuit	-	5620	1735	أسيوط
Suhag	1363	5575	1735	سوهاج
Qena	-	5615	-	قنا
Luxor	1377	5695	1740	الأقصر
Aswan	-	5585	-	أسوان
Average of Upper Egypt	1364	5595	1735	متوسط مصر العليا
Average of Inside the valley	1309	5592	1720	متوسط داخل الوادى
New Valley	1376	5640	1725	الوادى الجديد
Matruh	1345	-	1715	مطروح
North Sinai	1360	5710	1730	شمال سيناء
South Sinai	1380	-	1730	جنوب سيناء
Noubaria	1290	-	1710	النوبارية
Average of Outside the valley	1296	5642	1711	متوسط خارج الوادى
General Average	1301	5593	1715	المتوسط العام

source : Economic Affairs Sector.

المصدر : قطاع الشؤون الاقتصادية.

Table (16)  
Average Farm-Gate Price of Nili  
Tomato and Potato Crops, 2017  
(L.E. \ Ton)

جدول (١٦)  
متوسط السعر المزرعى لمحصولي  
الطماطم والبطاطس النيلية لعام ٢٠١٧  
( جنيه / طن )

Governorates	Crop البطاطس Potato	الطماطم Tomato	المحصول المحافظات
Alexandria	1940	1210	الإسكندرية
Behera	1930	1225	البحيرة
Gharbia	2080	1245	الغربية
Dakahlia	-	1245	الدقهلية
Sharkia	2100	1240	الشرقية
Ismailia	-	1235	الإسماعيلية
Suez	-	1245	السويس
Menoufia	-	-	المنوفية
Qalyoubia	-	1250	القليوبية
Cairo	-	1250	القاهرة
Average of Lower Egypt	1951	1218	متوسط الوجه البحرى
Giza	1940	1210	الجيزة
Beni Suef	-	1235	بنى سويف
Fayoum	-	1227	الفيوم
Menia	1920	-	المنيا
Average of Middle Egypt	1922	1214	متوسط مصر الوسطى
Assuit	1960	-	أسيوط
Suhag	-	-	سوهاج
Qena	-	1245	قنا
Luxor	-	1230	الأقصر
Aswan	-	1250	أسوان
Average of Upper Egypt	1960	1231	متوسط مصر العليا
Average of Inside the valley	1927	1216	متوسط داخل الوادى
New Valley	-	1260	الوادى الجديد
North Sinai	-	1235	شمال سيناء
Noubaria	-	1220	النوبارية
Average of Outside the valley	-	1221	متوسط خارج الوادى
General Average	1927	1218	المتوسط العام

source : Economic Affairs Sector.

المصدر : قطاع الشؤون الاقتصادية .



Table (17)  
Average Farm-Gate Price of Nili  
Squash and Cucumber Crops, 2017  
(L.E. \ Ton)

جدول (١٧)  
متوسط السعر المزرعي لمحصولي  
الكوسة والخيار النيلية لعام ٢٠١٧  
(جنيه / طن)

Governorates	Crop	الخيار Cucumber	الكوسة Squash	المحصول المحافظات
Alexandria	-	-	1900	الإسكندرية
Behera	1860	-	-	البحيرة
Gharbia	1900	1900	1940	الغربية
Dakahlia	1900	1900	1935	الدقهلية
Sharkia	1900	1900	1930	الشرقية
Ismailia	1900	1900	1930	الإسماعيلية
Suez	-	-	-	السويس
Menoufia	1900	1900	1935	المنوفية
Qalyoubia	-	-	1932	القليوبية
ciro	-	-	1932	القاهرة
Average of Lower Egypt	1865	1865	1911	متوسط الوجه البحري
Giza	1800	1800	1895	الجيزة
Beni Suef	1900	1900	-	بنى سويف
Fayoum	1900	1900	1900	الفيوم
Average of Middle Egypt	1810	1810	1896	متوسط مصر الوسطى
Qena	-	-	1940	قنا
Luxor	1890	1890	1935	الأقصر
Aswan	-	-	1937	أسوان
Average of Upper Egypt	1890	1890	1936	متوسط مصر العليا
Average of Inside the valley	1824	1824	1899	متوسط داخل الوادي
New Valley	1890	1890	1940	الوادي الجديد
North Sinai	1890	1890	1940	شمال سيناء
Average of Outside the valley	1890	1890	1940	متوسط خارج الوادي
General Average	1826	1826	1899	المتوسط العام

source : Economic Affairs Sector.

المصدر : قطاع الشؤون الاقتصادية.

**Table (18)**  
**Average Farm-Gate Price of Nili**  
**(Green and Dry) Kidney beans Crops, 2017**  
**(L.E. \ Ton)**

**جدول (١٨)**  
**متوسط السعر المزرعى لمحصولي**  
**اللوبيا (الخضراء والجافة) النيلية لعام ٢٠١٧**  
**(جنيه / طن)**

Governorates	Crop اللوبيا الجافة Dry Kidney beans	اللوبيا الخضراء Green Kidney beans	المحصول المحافظات
Gharbia	-	-	الغربية
Dakahlia	-	-	الدقهلية
Sharkia	-	2730	الشرقية
Average of Lower Egypt	-	2730	متوسط الوجه البحرى
Beni Suef	-	2700	بنى سويف
Average of Middle Egypt	-	2700	متوسط مصر الوسطى
Qena	-	-	قنا
Average of Upper Egypt	-	-	متوسط مصر العليا
Average of Inside the valley	-	2702	متوسط داخل الوادى
New Valley	-	-	الوادى الجديد
Average of Outside the valley	-	-	متوسط خارج الوادى
General Average	-	2702	المتوسط العام

source : Economic Affairs Sector.

المصدر : قطاع الشؤون الاقتصادية.

Table (19)  
Average Farm-Gate Price of Nili  
Okra and Jews Mallow Crops, 2017  
(L.E. \ Ton)

جدول (١٩)  
متوسط السعر المزرعى لمحصولي  
البامية والملوخية النيلي لعام ٢٠١٧  
(جنيه / طن)

Governorates	Crop الملوخية Jews Mallow	البامية Okra	المحصول المحافظات
Alexandria	1650	5610	الإسكندرية
Behera	-	-	البحيرة
Gharbia	-	5615	الغربية
Dakahlia	-	5605	الدقهلية
Sharkia	-	5600	الشرقية
Suez	-	5620	السويس
Qalyoubia	-	-	القليوبية
ciro	1700	-	القاهرة
Average of Lower Egypt	1653	5604	متوسط الوجه البحرى
Giza	1650	-	الجيزة
Beni Suef	-	5610	بنى سويف
Fayoum	1630	-	الفيوم
Average of Middle Egypt	1633	5610	متوسط مصر الوسطى
Qena	1630	-	قنا
Luxor	1620	5590	الأقصر
Aswan	1650	5575	أسوان
Average of Upper Egypt	1625	5580	متوسط مصر العليا
Average of Inside the valley	1628	5587	متوسط داخل الوادى
New Valley	1655	5615	الوادى الجديد
North Sinai	-	5610	شمال سيناء
Average of Outside the valley	1655	5612	متوسط خارج الوادى
General Average	1629	5588	المتوسط العام

source : Economic Affairs Sector.

المصدر : قطاع الشؤون الاقتصادية.

**Table (20)**  
**Average Farm-Gate Price of Nili**  
**Cabbage and Cauliflower Crops, 2017**  
(L.E. \ Ton)

جدول (٢٠)  
متوسط السعر المزرعى لمحصولي  
الكرنب والقنبط النيلي لعام ٢٠١٧  
(جنيه / طن)

Governorates	Crop	القنبط Cauliflower	الكرنب Cabbage	المحصول المحافظات
Alexandria		860	970	الإسكندرية
Behera		-	980	البحيرة
Gharbia		875	985	الغربية
Dakahlia		-	990	الدقهلية
Sharkia		-	1000	الشرقية
Ismailia		-	-	الإسماعيلية
Suez		-	-	السويس
Menoufia		-	995	المنوفية
Qalyoubia		-	985	القليوبية
Cairo		-	-	القاهرة
Average of Lower Egypt		861	977	متوسط الوجه البحري
Giza		870	970	الجيزة
Beni Suef		-	990	بنى سويف
Fayoum		880	980	الفيوم
Average of Middle Egypt		870	972	متوسط مصر الوسطى
Suhag		-	-	سوهاج
Qena		-	995	قنا
Luxor		-	990	الأقصر
Aswan		-	995	أسوان
Average of Upper Egypt		-	992	متوسط مصر العليا
Average of Inside the valley		865	973	متوسط داخل الوادي
North Sinai		-	1000	شمال سيناء
Average of Outside the valley		-	1000	متوسط خارج الوادي
General Average		865	973	المتوسط العام

source : Economic Affairs Sector.

المصدر : قطاع الشؤون الاقتصادية .

**Table (21)**  
**Average Farm-Gate Price of Nili**  
**Carrot and Cantaloupe Crops, 2017**  
**(L.E. \ Ton)**

**جدول (٢١)**  
**متوسط السعر المزرعي لمحصولي**  
**الجزر والكنطالوب النيلبي لعام ٢٠١٧**  
**( جنيه / طن )**

Governorates	Crop	الكنطالوب Cantaloupe	الجزر Carrot	المحصول المحافظات
Alexandria	-	-	1715	الإسكندرية
Behera	-	-	-	البحيرة
Gharbia	-	-	1760	الغربية
Sharkia	-	-	-	الشرقية
Menoufia	-	-	1765	المنوفية
Qalyoubia	-	-	1740	القليوبية
Average of Lower Egypt	-	-	1726	متوسط الوجه البحري
Fayoum	-	-	-	الفيوم
Average of Middle Egypt	-	-	-	متوسط مصر الوسطى
Qena	-	-	-	قنا
Average of Upper Egypt	-	-	-	متوسط مصر العليا
Average of Inside the valley	-	-	1726	متوسط داخل الوادي
New Valley	1540	-	-	الوادي الجديد
North Sinai	1535	-	-	شمال سيناء
Average of Outside the valley	1536	-	-	متوسط خارج الوادي
General Average	1536	-	1726	المتوسط العام

source : Economic Affairs Sector.

المصدر : قطاع الشؤون الاقتصادية .

Table (22)  
Average Farm-Gate Price of Nili Green,  
Beans and Egg Plants Crops, 2017  
( L.E. \ Ton )

جدول (٢٢)  
متوسط السعر المزرعى لمحصولي الفاصوليا  
الخضراء والباذنجان النيلي عام ٢٠١٧  
( جنيه / طن )

Governorates	Crop الباذنجان Egg Plants	الفاصوليا الخضراء Green Beans	المحصول المحافظات
Alexandria	2710	3330	الإسكندرية
Behera	2690	-	البحيرة
Gharbia	2725	3325	الغربية
Dakahlia	2720	-	الدقهلية
Sharkia	2715	3325	الشرقية
Ismailia	2720	3330	الإسماعيلية
Suez	2730	-	السويس
Menoufia	2735	3300	المنوفية
Qalyoubia	2715	3325	القليوبية
Cairo	2730	-	القاهرة
Average of Lower Egypt	2700	3302	متوسط الوجه البحرى
Giza	2690	3275	الجيزة
Beni Suef	2725	-	بنى سويف
Fayoum	2715	3325	الفيوم
Average of Middle Egypt	2691	3275	متوسط مصر الوسطى
Suhag	-	-	سوهاج
Qena	2728	3330	قنا
Luxor	2720	-	الأقصر
Aswan	2725	-	أسوان
Average of Upper Egypt	2722	3330	متوسط مصر العليا
Average of Inside the valley	2695	3282	متوسط داخل الوادى
New Valley	2735	-	الوادى الجديد
North Sinai	2730	-	شمال سيناء
Noubaria	2700	3330	النوبارية
Average of Outside the valley	2700	3330	متوسط خارج الوادى
General Average	2698	3287	المتوسط العام

source : Economic Affairs Sector.

المصدر : قطاع الشؤون الاقتصادية .

Table (23)  
Average Farm-Gate Price of Nili  
Sweet-Potatoes and Pepper Crops, 2017  
(L.E. \ Ton)

جدول (٢٣)  
متوسط السعر المزرعي لمحصولي  
البطاطا والفلفل النيلية عام ٢٠١٧  
(جنيه / طن)

Governorates	Crop	الفلفل Pepper	البطاطا Sweet-Potatoes	المحصول المحافظات
Alexandria		2930	2050	الإسكندرية
Behera		2925	-	البحيرة
Gharbia		2960	-	الغربية
Dakahlia		2960	-	الدقهلية
Sharkia		2940	-	الشرقية
Ismailia		-	-	الإسماعيلية
Suez		2930	-	السويس
Menoufia		-	-	المنوفية
Qalyoubia		2960	-	القليوبية
Cairo		2945	-	القاهرة
Average of Lower Egypt		2931	2050	متوسط الوجه البحري
Giza		2930	2000	الجيزة
Beni Suef		2955	-	بنى سويف
Fayoum		2935	-	الفيوم
Average of Middle Egypt		2930	2000	متوسط مصر الوسطى
Qena		2950	-	قنا
Luxor		2950	-	الأقصر
Aswan		2955	-	أسوان
Average of Upper Egypt		2951	-	متوسط مصر العليا
Average of Inside the valley		2931	2003	متوسط داخل الوادي
New Valley		2955	-	الوادي الجديد
North Sinai		2955	-	شمال سيناء
Noubaria		2930	-	النوبارية
Average of Outside the valley		2930	-	متوسط خارج الوادي
General Average		2931	2003	المتوسط العام

source : Economic Affairs Sector.

المصدر : قطاع الشؤون الاقتصادية .

Table (24)  
Average Farm-Gate Price of Nili Green Peas  
and Snake Cucumber Crops, 2017

(L.E. \ Ton)

جدول (٢٤)  
متوسط السعر المزرعى لمحصولي البسلة الخضراء  
والقثاء النيلية عام ٢٠١٧  
(جنيه / طن)

Governorates	Crop	القثاء Snake Cucumber	البسلة الخضراء Green Peas	المحصول المحافظات
Behera		-	3700	البحيرة
Gharbia		1550	-	الغربية
Dakahlia		1545	-	الدقهلية
Ismailia		1565	-	الإسماعيلية
Menoufia		-	-	المنوفية
Qalyoubia		-	3710	القليوبية
Average of Lower Egypt		1547	3700	متوسط الوجه البحري
Beni Suef		1540	-	بنى سويف
Fayoum		1550	-	الفيوم
Average of Middle Egypt		1540	-	متوسط مصر الوسطى
Qena		1565	-	قنا
Average of Upper Egypt		1565	-	متوسط مصر العليا
Average of Inside the valley		1543	3700	متوسط داخل الوادى
New Valley		1555	-	الوادى الجديد
Average of Outside the valley		1555	-	متوسط خارج الوادى
General Average		1543	3700	المتوسط العام

source : Economic Affairs Sector.

المصدر : قطاع الشؤون الاقتصادية .



## الفصل الثالث

متوسط الأسعار المزرعية  
لأهم حاصلات الفاكهة

### Section (3)

Average Farm-Gate Prices of  
Major Fruit Crops

Table (25)  
Average Farm-Gate Price for  
Varieties of Date, 2017  
( L.E. \ Ton )

جدول (٢٥)  
متوسط السعر المزرعى  
لأصناف البلح عام ٢٠١٧  
( جنيهه / طن )

Governorates	Varieties of Date أصناف البلح		المحافظات
	أمهات Amhat	زغلول Zagloul	
Alexandria	-	3575	الإسكندرية
Behera	2470	3545	البحيرة
Gharbia	2480	3585	الغربية
Kafr-El Sheikh	-	3580	كفر الشيخ
Dakahlia	2465	3585	الدقهلية
Damietta	-	3605	دمياط
Sharkia	2455	3555	الشرقية
Ismailia	2445	3565	الإسماعيلية
Suez	2475	3595	السويس
Menoufia	2465	3570	المنوفية
Qalyoubia	2460	3585	القليوبية
Cairo	2470	3600	القاهرة
Average of Lower Egypt	2453	3557	متوسط الوجه البحرى
Giza	2445	3570	الجيزة
Beni Suef	2460	3595	بنى سويف
Fayoum	2450	3570	الفيوم
Average of Middle Egypt	2448	3571	متوسط مصر الوسطى
Assuit	-	3590	أسيوط
Luxor	-	3595	الأقصر
Average of Upper Egypt	-	3590	متوسط مصر العليا
Average of Inside the valley	2448	3558	متوسط داخل الوادى
Red Sea	-	3600	البحر الأحمر
Noubaria	-	3560	النوبارية
Average of Outside the valley	-	3560	متوسط خارج الوادى
General Average	2448	3559	المتوسط العام

source : Economic Affairs Sector.

المصدر : قطاع الشؤون الاقتصادية.

Table (25) Cont.  
Average Farm-Gate Price for  
Varieties of Date, 2017  
( L.E. \ Ton )

تابع جدول (٢٥)  
متوسط السعر المزرعى  
لأصناف البلح عام ٢٠١٧  
( جنيه / طن )

Governorates	أصناف البلح Varieties of Date		المحافظات
	سمانى Samany	حيانى Hyani	
Alexandria	2770	2515	الإسكندرية
Behera	2720	2485	البحيرة
Gharbia	2770	2515	الغربية
Kafr-El Sheikh	2750	2475	كفر الشيخ
Dakahlia	2780	2480	الدقهلية
Damietta	2775	2445	دمياط
Sharkia	2740	2455	الشرقية
Ismailia	2755	2465	الإسماعيلية
Port Said	-	2520	بور سعيد
Suez	2780	2505	السويس
Menoufia	2760	2500	المنوفية
Qalyoubia	2770	2490	القليوبية
Cairo	2785	2510	القاهرة
Average of Lower Egypt	2733	2462	متوسط الوجه البحرى
Giza	2755	2500	الجيزة
Beni Suef	2775	2510	بنى سويف
Average of Middle Egypt	2755	2501	متوسط مصر الوسطى
Assuit	2765	515	أسيوط
Luxor	2770	-	الأقصر
Average of Upper Egypt	2765	515	متوسط مصر العليا
Average of Inside the valley	2734	2463	متوسط داخل الوادى
Red Sea	2765	-	البحر الأحمر
Noubaria	2750	2505	النوبارية
Average of Outside the valley	2750	2505	متوسط خارج الوادى
General Average	2737	2463	المتوسط العام

source : Economic Affairs Sector.

المصدر : قطاع الشؤون الاقتصادية.

Table (25) Cont.  
Average Farm-Gate Price for  
Varieties of Date, 2017  
( L.E. \ Ton )

تابع جدول (٢٥)  
متوسط السعر المزرعى  
لأصناف البلح عام ٢٠١٧  
( جنيه / طن )

Governorates	Varieties of Date أصناف البلح		المحافظات
	سيوى Sewi	بنت عيشة Bent Esha	
Alexandria	-	2515	الإسكندرية
Behera	3810	2480	البحيرة
Gharbia	-	2510	الغربية
Kafr-El Sheikh	-	2490	كفر الشيخ
Dakahlia	-	2500	الدقهلية
Damietta	-	2515	دمياط
Sharkia	3805	2475	الشرقية
Ismailia	3810	2510	الإسماعيلية
Port Said	-	2515	بور سعيد
Suez	3810	2520	السويس
Menoufia	3805	2500	المنوفية
Qalyoubia	-	2515	القليوبية
Cairo	3800		القاهرة
Average of Lower Egypt	3803	2484	متوسط الوجه البحرى
Giza	3765	2510	الجيزة
Beni Suef	3785	-	بنى سويف
Fayoum	3780	-	الفيوم
Average of Middle Egypt	3766	2510	متوسط مصر الوسطى
Assuit	3785	-	أسيوط
Luxor	3800	-	الأقصر
Average of Upper Egypt	3786	-	متوسط مصر العليا
Average of Inside the valley	3766	2484	متوسط داخل الوادى
New Valley	3780	-	الوادى الجديد
Matruh	3785	-	مطروح
Red Sea	3800	2510	البحر الأحمر
Average of Outside the valley	3782	2510	متوسط خارج الوادى
General Average	3772	2484	المتوسط العام

source : Economic Affairs Sector.

المصدر : قطاع الشؤون الاقتصادية.

Table (26)  
Average Farm-Gate Price for  
Varieties of Oranges, 2017  
(L.E. \ Ton)

جدول (٢٦)  
متوسط السعر المزرعى  
لأصناف البرتقال عام ٢٠١٧  
( جنيه / طن )

Governorates	Varieties of Oranges أصناف البرتقال		المحافظات
	سكرى Saccharine	بسرة Navel	
Alexandria	1510	1960	الإسكندرية
Behera	1480	1880	البحيرة
Gharbia	1495	1925	الغربية
Kafr-El Sheikh		1940	كفر الشيخ
Dakahlia	1500	1945	الدقهلية
Damietta		1980	دمياط
Sharkia	1475	1910	الشرقية
Ismailia	1505	1895	الإسماعيلية
Suez		1965	السويس
Menoufia	1470	1905	المنوفية
Qalyoubia	1505	1890	القليوبية
Cairo		1970	القاهرة
<b>Average of Lower Egypt</b>	<b>1481</b>	<b>1895</b>	<b>متوسط الوجه البحرى</b>
Giza	1490	1950	الجيزة
Beni Suef	1485	1960	بنى سويف
Fayoum	1500	1965	الفيوم
Menia	1510	1970	المنيا
<b>Average of Middle Egypt</b>	<b>1490</b>	<b>1955</b>	<b>متوسط مصر الوسطى</b>
Assuit	1500	1980	أسيوط
Suhag	1510	-	سوهاج
Aswan	1510	1980	أسوان
<b>Average of Upper Egypt</b>	<b>1501</b>	<b>1980</b>	<b>متوسط مصر العليا</b>
<b>Average of Inside the valley</b>	<b>1483</b>	<b>1896</b>	<b>متوسط داخل الوادى</b>
New Valley	1510	1980	الوادى الجديد
Matruh	1510	1970	مطروح
South Sinai	-	1980	جنوب سيناء
Noubaria	-	1920	النوبارية
<b>Average of Outside the valley</b>	<b>1510</b>	<b>1921</b>	<b>متوسط خارج الوادى</b>
<b>General Average</b>	<b>1483</b>	<b>1899</b>	<b>المتوسط العام</b>

source : Economic Affairs Sector.

المصدر : قطاع الشؤون الاقتصادية.

Table (26) Cont.  
Average Farm-Gate Price for  
Varieties of Oranges, 2017  
( L.E. \ Ton )

تابع جدول (٢٦)  
متوسط السعر المزرعى  
لأصناف البرتقال عام ٢٠١٧  
( جنيه / طن )

Governorates	Varieties of Oranges أصناف البرتقال	المحافظات
	فالنشيا Valanshia	
Alexandria	1850	الإسكندرية
Behera	1825	البحيرة
Gharbia	1830	الغربية
Kafr-El Sheikh	1840	كفر الشيخ
Dakahlia	1835	الدقهلية
Sharkia	1820	الشرقية
Ismailia	1815	الإسماعيلية
Port Said	1850	بورسعيد
Suez	1828	السويس
Menoufia	1825	المنوفية
Qalyoubia	1828	القليوبية
Cairo	1845	القاهرة
<b>Average of Lower Egypt</b>	<b>1821</b>	<b>متوسط الوجه البحرى</b>
Giza	1835	الجيزة
Beni Suef	1835	بنى سويف
Fayoum	1850	الفيوم
Menia	1840	المنيا
<b>Average of Middle Egypt</b>	<b>1836</b>	<b>متوسط مصر الوسطى</b>
Assuit	1830	أسيوط
Suhag	1850	سوهاج
Luxor	1850	الأقصر
<b>Average of Upper Egypt</b>	<b>1830</b>	<b>متوسط مصر العليا</b>
<b>Average of Inside the valley</b>	<b>1821</b>	<b>متوسط داخل الوادى</b>
New Valley	1830	الوادى الجديد
Matruh	1850	مطروح
North Sinai	1835	شمال سيناء
Noubaria	1830	النوبارية
<b>Average of Outside the valley</b>	<b>1830</b>	<b>متوسط خارج الوادى</b>
<b>General Average</b>	<b>1826</b>	<b>المتوسط العام</b>

source : Economic Affairs Sector.

المصدر : قطاع الشؤون الاقتصادية.

Table (26) Cont.  
Average Farm-Gate Price for  
Varieties of Oranges, 2017  
(L.E. \ Ton)

تابع جدول (٢٦)  
متوسط السعر المزرعى  
لأصناف البرتقال عام ٢٠١٧  
( جنيه / طن )

Governorates	Varieties of Oranges أصناف البرتقال		المحافظات
	بلدى Balady	يدمه Blood	
Behera	1505	1490	البحيرة
Gharbia	15000	-	الغربية
Kafr-El Sheikh	1515	-	كفر الشيخ
Dakahlia	1510	-	الدقهلية
Damietta	1525	-	دمياط
Sharkia	1480	-	الشرقية
Ismailia	1485	-	الإسماعيلية
Menoufia	1475	-	المنوفية
Qalyoubia	1495	-	القليوبية
Cairo	1520	-	القاهرة
Average of Lower Egypt	1492	1490	متوسط الوجه البحرى
Giza	1485	-	الجيزة
Beni Suef	1490	1495	بنى سويف
Fayoum	1510	-	الفيوم
Menia	1500	1490	المنيا
Average of Middle Egypt	1491	1491	متوسط مصر الوسطى
Assuit	1490	1490	أسيوط
Suhag	1495	-	سوهاج
Qena	1515	-	قنا
Luxor	1510	-	الأقصر
Aswan	1505	-	أسوان
Average of Upper Egypt	1492	1490	متوسط مصر العليا
Average of Inside the valley	1492	1490	متوسط داخل الوادى
New Valley	1505	-	الوادى الجديد
Matruh	1525	-	مطروح
North Sinai	1515	-	شمال سيناء
Average of Outside the valley	1506	-	متوسط خارج الوادى
General Average	1492	1490	المتوسط العام

source : Economic Affairs Sector.

المصدر : قطاع الشؤون الاقتصادية.

Table (27)  
Average Farm-Gate Price for  
Varieties of Citrus, 2017  
(L.E. \ Ton)

جدول (٢٧)  
متوسط السعر المزرعى  
لأصناف الموالح عام ٢٠١٧  
( جنيه / طن )

Governorates	أصناف الموالح		المحافظات
	ليمون مالح Sour Lime	يوسفى Mandarin	
Alexandria	-	1950	الإسكندرية
Behera	5615	1875	البحيرة
Gharbia	5645	1910	الغربية
Kafr-El Sheikh	5650	1905	كفر الشيخ
Dakahlia	5655	1940	الدقهلية
Damietta	5630	1955	دمياط
Sharkia	5600	1870	الشرقية
Ismailia	5635	1860	الإسماعيلية
Port Said	5655	1960	بور سعيد
Suez	5650	1920	السويس
Menoufia	5630	1885	المنوفية
Qalyoubia	5640	1895	القليوبية
Cairo	5645	1925	القاهرة
<b>Average of Lower Egypt</b>	<b>5612</b>	<b>1878</b>	متوسط الوجه البحرى
Giza	5645	1880	الجيزة
Beni Suf	5655	1915	بنى سويف
Fayoum	5615	1950	الفيوم
Menia	5630	1910	المنيا
<b>Average of Middle Egypt</b>	<b>5619</b>	<b>1900</b>	متوسط مصر الوسطى
Assuit	5615	1900	أسيوط
Suhag	5635	1920	سوهاج
Qena	5625	1950	قنا
Luxor	5640	1950	الأقصر
Aswan	5625	1945	أسوان
<b>Average of Upper Egypt</b>	<b>5621</b>	<b>1905</b>	متوسط مصر العليا
<b>Average of Inside the valley</b>	<b>5615</b>	<b>1887</b>	متوسط داخل الوادى
New Valley	5600	1910	الوادى الجديد
Matruh	5630	1950	مطروح
North Sinai	5620	1905	شمال سيناء
South Sinai	5630	1955	جنوب سيناء
Noubaria	5620	1900	النوبارية
<b>Average of Outside the valley</b>	<b>5619</b>	<b>1901</b>	متوسط خارج الوادى
<b>General Average</b>	<b>5617</b>	<b>1895</b>	المتوسط العام

source : Economic Affairs Sector.

المصدر : قطاع الشؤون الاقتصادية.



Table (27) Cont.

تابع جدول (٢٧)

## Average Farm-Gate Price for

متوسط السعر المزرعى

## Varieties of Citrus, 2017

لأصناف الموالح عام ٢٠١٧

( L.E. \ Ton )

( جنيه / طن )

Governorates	Varieties of Citrus أصناف الموالح		المحافظات
	ليمون حلو Sweet Lime	ليمون أضافيا Rough Lime	
Behera	-	5530	البحيرة
Kafr-El Sheikh	-	5555	كفر الشيخ
Sharkia	3725	5540	الشرقية
Ismailia	-	5565	الإسماعيلية
Menoufia	-	5565	المنوفية
Cairo	3735	-	القاهرة
Average of Lower Egypt	3728	5542	متوسط الوجه البحرى
Giza	3715	5565	الجيزة
Average of Middle Egypt	3715	5565	متوسط مصر الوسطى
Assuit	3735	-	أسيوط
Suhag	-	5555	سوهاج
Average of Upper Egypt	3735	5555	متوسط مصر العليا
Average of Inside the valley	3721	5545	متوسط داخل الوادى
New Valley	3730	-	الوادى الجديد
Matruh	3735	5560	مطروح
Average of Outside the valley	3732	5560	متوسط خارج الوادى
General Average	3722	5545	المتوسط العام

source : Economic Affairs Sector.

المصدر : قطاع الشؤون الاقتصادية.

Table (27) Cont.

تابع جدول (٢٧)

Average Farm-Gate Price for  
Varieties of Citrus, 2017متوسط السعر المزرعى  
لأصناف الموالج عام ٢٠١٧

( L.E. \ Ton )

( جنيه / طن )

Governorates	Varieties of Citrus أصناف الموالج		المحافظات
	جريب فروت Grape Fruit	نارنج Sour Oranges	
Gharbia	945	1875	الغربية
Sharkia	940	1900	الشرقية
Ismailia	945		الإسماعيلية
Suez	930		السويس
Menoufia	945	1885	المنوفية
Qalyoubia	935		القليوبية
Cairo	-	1900	القاهرة
Average of Lower Egypt	935	1881	متوسط الوجه البحرى
Giza	945	1890	الجيزة
Beni Suef	950		بنى سويف
Average of Middle Egypt	946	1890	متوسط مصر الوسطى
Suhag	950	-	سوهاج
Average of Upper Egypt	950	-	متوسط مصر العليا
Average of Inside the valley	936	1882	متوسط داخل الوادى
New Valley	-	1883	الوادى الجديد
Matruh		1900	مطروح
North Sinai	-	-	شمال سيناء
Noubaria	930	-	النوبارية
Average of Outside the valley	930	1883	متوسط خارج الوادى
General Average	933	1882	المتوسط العام

source : Economic Affairs Sector.

المصدر : قطاع الشؤون الاقتصادية.

Table (28)  
Average Farm-Gate Price  
for Mango, 2017  
( L.E. \ Ton )

جدول (٢٨)  
متوسط السعر المزرعى  
للمانجو عام ٢٠١٧  
( جنيه / طن )

Governorates	Mango	المانجو	المحافظات
Alexandria	5285		الإسكندرية
Behera	5245		البحيرة
Gharbia	5265		الغربية
Kafr-El Sheikh	5270		كفر الشيخ
Dakahlia	5285		الدقهلية
Damietta	5260		دمياط
Sharkia	5230		الشرقية
Ismailia	5220		الإسماعيلية
Port Said	5285		بورسعيد
Suez	5245		السويس
Menoufia	5250		المنوفية
Qalyoubia	5265		القليوبية
Cairo	5255		القاهرة
<b>Average of Lower Egypt</b>	<b>5230</b>		<b>متوسط الوجه البحرى</b>
Giza	5245		الجيزة
Beni Suef	5255		بنى سويف
Fayoum	5240		الفيوم
Menia	5250		المنيا
<b>Average of Middle Egypt</b>	<b>5243</b>		<b>متوسط مصر الوسطى</b>
Assuit	5250		أسيوط
Suhag	5260		سوهاج
Qena	5255		قنا
Luxor	5250		الأقصر
Aswan	5245		أسوان
<b>Average of Upper Egypt</b>	<b>5248</b>		<b>متوسط مصر العليا</b>
<b>Average of Inside the valley</b>	<b>5232</b>		<b>متوسط داخل الوادى</b>
New Valley	5245		الوادى الجديد
Matruh	5260		مطروح
North Sinai	5255		شمال سيناء
South Sinai	5250		جنوب سيناء
Noubaria	5270		النوبارية
<b>Average of Outside the valley</b>	<b>5268</b>		<b>متوسط خارج الوادى</b>
<b>General Average</b>	<b>5244</b>		<b>المتوسط العام</b>

source : Economic Affairs Sector.

المصدر : قطاع الشؤون الاقتصادية.

Table (29)

Average Farm-Gate Price for  
Varieties of Grapes, 2017

( L.E. \ Ton )

جدول (٢٩)

متوسط السعر المزرعى

لأصناف العنب عام ٢٠١٧

( جنيه / طن )

Governorates	Varieties of Grapes أصناف العنب		المحافظات
	فليم سيدلس Flame Seedles	غريبى Gripy	
Behera	7035	-	البحيرة
Gharbia	7090	-	الغربية
Kafr-El Sheikh	7100	-	كفر الشيخ
Dakahlia	7070	-	الدقهلية
Sharkia	7080	-	الشرقية
Ismailia	7100	-	الإسماعيلية
Menoufia	7060	-	المنوفية
Qalyoubia	7110	-	القليوبية
Average of Lower Egypt	7046	-	متوسط الوجه البحرى
Giza	7085	-	الجيزة
Beni Suef	7095	-	بنى سويف
Fayoum	7090	5945	الفيوم
Menia	7065	-	المنيا
Average of Middle Egypt	7071	5945	متوسط مصر الوسطى
Assuit	7085	5930	أسيوط
Suhag	7090	5940	سوهاج
Qena	-	5945	قنا
Luxor	7088	5945	الأقصر
Aswan	7110	-	أسوان
Average of Upper Egypt	7088	5937	متوسط مصر العليا
Average of Inside the valley	7051	5939	متوسط داخل الوادى
Matruh	7100	-	مطروح
Noubaria	7080	-	النوبارية
Average of Outside the valley	7080	-	متوسط خارج الوادى
General Average	7073	5939	المتوسط العام

source : Economic Affairs Sector.

المصدر : قطاع الشؤون الاقتصادية.

Table (29) Cont.  
Average Farm-Gate Price for  
Varieties of Grapes, 2017  
( L.E. \ Ton )

تابع جدول (٢٩)  
متوسط السعر المزرعى  
لأصناف العنب عام ٢٠١٧  
( جنيه / طن )

Governorates	Varieties of Grapes (Cont.) (تابع أصناف العنب)		المحافظات
	إيرلى اسپريور Early Espryr	بز العنزة Ground Goat Grapes	
Behera	6635	-	البحيرة
Sharkia	6660	-	الشرقية
Ismailia	6645	-	الإسماعيلية
Port Said	6670	-	بور سعيد
Menoufia	6630	-	المنوفية
Qalyoubia	6665	-	القليوبية
<b>Average of Lower Egypt</b>	<b>6636</b>	<b>-</b>	<b>متوسط الوجه البحرى</b>
Giza	-	2500	الجيزة
Beni Suef	6665	-	بنى سويف
Fayoum	6660	-	الفيوم
Menia	6635	-	المنيا
<b>Average of Middle Egypt</b>	<b>6643</b>	<b>2500</b>	<b>متوسط مصر الوسطى</b>
Assuit	6645	-	أسيوط
Suhag	6665	-	سوهاج
Qena	6670	-	قنا
Luxor	6645	-	الأقصر
Aswan	6670	-	أسوان
<b>Average of Upper Egypt</b>	<b>6647</b>	<b>-</b>	<b>متوسط مصر العليا</b>
<b>Average of Inside the valley</b>	<b>6638</b>	<b>2500</b>	<b>متوسط داخل الوادى</b>
Matruh	6670	2550	مطروح
<b>Average of Outside the valley</b>	<b>6670</b>	<b>2550</b>	<b>متوسط خارج الوادى</b>
<b>General Average</b>	<b>6638</b>	<b>2514</b>	<b>المتوسط العام</b>

source : Economic Affairs Sector.

المصدر : قطاع الشؤون الاقتصادية.

Table (29) Cont.

Average Farm-Gate Price for  
Varieties of Grapes, 2017

(L.E. \ Ton)

تابع جدول (٢٩)

متوسط السعر المزرعى

لأصناف العنب عام ٢٠١٧

(جنيه / طن)

Governorates	Varieties of Grapes (Cont.) (تابع أصناف العنب)		المحافظات
	بناتى Aspermous	كريمسون Chrimaon	
Alexandria	3750	-	الإسكندرية
Behera	3720	-	البحيرة
Gharbia	3700	6635	الغربية
Kafr-El Sheikh	3775	6650	كفر الشيخ
Dakahlia	3730	-	الدقهلية
Damietta	3775	-	دمياط
Sharkia	3740	6645	الشرقية
Ismailia	3765	-	الإسماعيلية
Suez	3770	-	السويس
Menoufia	3710	6655	المنوفية
Qalyoubia	3760	-	القليوبية
Cairo	3775	-	القاهرة
Average of Lower Egypt	3714	6643	متوسط الوجه البحرى
Giza	3730	-	الجيزة
Beni Suef	3740	-	بنى سويف
Fayoum	3750	-	الفيوم
Menia	3750	6655	المنيا
Average of Middle Egypt	3736	6655	متوسط مصر الوسطى
Assuit	3760	-	أسيوط
Suhag	3765	-	سوهاج
Aswan	3770	-	أسوان
Average of Upper Egypt	3763	-	متوسط مصر العليا
Average of Inside the valley	3716	6644	متوسط داخل الوادى
New Valley	3765	-	الوادى الجديد
Matruh	3745	-	مطروح
North Sinai	3760	-	شمال سيناء
South Sinai	3765	-	جنوب سيناء
Noubaria	3735	6640	النوبارية
Average of Outside the valley	3735	6640	متوسط خارج الوادى
General Average	3730	6641	المتوسط العام

source : Economic Affairs Sector.

المصدر : قطاع الشؤون الاقتصادية.

Table (29) Cont.  
Average Farm-Gate Price for  
Varieties of Grapes, 2017

( L.E. \ Ton )

تابع جدول (٢٩)  
متوسط السعر المزرعى  
لأصناف العنب عام ٢٠١٧  
( جنيه / طن )

Governorates	Varieties of Grapes (Cont.) تابع أصناف العنب		المحافظات
	بلدى وفيومى Balady & Fayoumi	رومى Roumy	
Behera		2410	البحيرة
Gharbia		2455	الغربية
Dakahlia	-	2425	الدقهلية
Sharkia	2445	2455	الشرقية
Menoufia	-	2440	المنوفية
Qalyoubia	-	2455	القليوبية
Cairo	-	2455	القاهرة
Average of Lower Egypt	2445	2418	متوسط الوجه البحرى
Giza	2405	2445	الجيزة
Beni Suef	2450	2405	بنى سويف
Fayoum	2425	-	الفيوم
Menia	2455	2395	المنيا
Average of Middle Egypt	2412	2398	متوسط مصر الوسطى
Assuit	2445	2420	أسيوط
Suhag	2440	2450	سوهاج
Qena	2435		قنا
Aswan	2430	2455	أسوان
Average of Upper Egypt	2434	2420	متوسط مصر العليا
Average of Inside the valley	2421	2403	متوسط داخل الوادى
New Valley	2440	2455	الوادى الجديد
Matruh	-	2440	مطروح
Noubaria	-	2420	النوبارية
Average of Outside the valley	2440	2422	متوسط خارج الوادى
General Average	2421	2406	المتوسط العام

source : Economic Affairs Sector.

المصدر : قطاع الشؤون الاقتصادية.

Table (29) Cont.  
Average Farm-Gate Price for  
Varieties of Grapes, 2017  
( L.E. \ Ton )

تابع جدول (٢٩)  
متوسط السعر المزرعى  
لأصناف العنب عام ٢٠١٧  
( جنيه / طن )

Governorates	Varieties of Grapes (Cont.) تابع أصناف العنب	المحافظات
	كنج روبي King Robi	
Behera		البحيرة
Gharbia	6540	الغربية
Dakahlia	5690	الدقهلية
Menoufia	6520	المنوفية
Cairo		القاهرة
Average of Lower Egypt	6534	متوسط الوجه البحرى
Beni Suef	6610	بنى سويف
Fayoum	6620	الفيوم
Average of Middle Egypt	6611	متوسط مصر الوسطى
Average of Inside the valley	6536	متوسط داخل الوادى
Noubaria	6530	النوبارية
Average of Outside the valley	6530	متوسط خارج الوادى
General Average	6531	المتوسط العام

source : Economic Affairs Sector.

المصدر : قطاع الشؤون الاقتصادية.



**Table (30)**  
**Average Farm-Gate Price for**  
**Varieties of Banana, 2017**  
(L.E. \ Ton)

جدول (٣٠)  
متوسط السعر المزرعى  
لأصناف الموز عام ٢٠١٧  
( جنيه / طن )

Governorates	Varieties of Banana أصناف الموز		المحافظات
	بارادিকা Baradika	هندي Hindy	
Behera	2831	4480	البحيرة
Gharbia	2910	4465	الغربية
Kafr-El Sheikh	-	4495	كفر الشيخ
Dakahlia	-	4450	الدقهلية
Damietta	-	4485	دمياط
Suez	-	4495	السويس
Menoufia	2825	4485	المنوفية
Qalyoubia	2880	4500	القليوبية
<b>Average of Lower Egypt</b>	<b>2833</b>	<b>4460</b>	متوسط الوجه البحرى
Giza	2835	-	الجيزة
Beni Suef	2895	4475	بنى سويف
Menia	2840	4465	المنيا
<b>Average of Middle Egypt</b>	<b>2837</b>	<b>4467</b>	متوسط مصر الوسطى
Assuit	-	4460	أسيوط
Suhag	-	4425	سوهاج
Qena	2860	4415	قنا
Luxor	-	4420	الأقصر
Aswan	2875	4425	أسوان
<b>Average of Upper Egypt</b>	<b>2864</b>	<b>4419</b>	متوسط مصر العليا
<b>Average of Inside the valley</b>	<b>2837</b>	<b>4424</b>	متوسط داخل الوادى
New Valley	-	4495	الوادى الجديد
South Sinai	-	4500	جنوب سيناء
<b>Average of Outside the valley</b>	<b>-</b>	<b>4496</b>	متوسط خارج الوادى
<b>General Average</b>	<b>2837</b>	<b>4424</b>	المتوسط العام

source : Economic Affairs Sector.

المصدر : قطاع الشؤون الاقتصادية.

Table (30) Cont.

تابع جدول (٣٠)

Average Farm-Gate Price for  
Varieties of Banana, 2017متوسط السعر المزرعى  
لأصناف الموز عام ٢٠١٧

( L.E. \ Ton )

( جنيه / طن )

Governorates	Varieties of Banana أصناف الموز		المحافظات
	مغربى Maghraby	وليامز Williams	
Alexandria	-	5435	الإسكندرية
Behera	4445	5355	البحيرة
Gharbia	4480	5385	الغربية
Kafr-El Sheikh	-	5415	كفر الشيخ
Dakahlia	-	5400	الدقهلية
Damietta	4470	5450	دمياط
Sharkia	4475	5395	الشرقية
Ismailia	4480	5385	الإسماعيلية
Menoufia	4460	5380	المنوفية
Qalyoubia	4440	5410	القليوبية
Average of Lower Egypt	4445	5373	متوسط الوجه البحرى
Giza	4460	5395	الجيزة
Beni Suef	-	5385	بنى سويف
Fayoum	-	5410	الفيوم
Menia	4470	5375	المنيا
Average of Middle Egypt	4464	5383	متوسط مصر الوسطى
Assuit	4455	5375	أسيوط
Suhag	-	5385	سوهاج
Qena	-	5380	قنا
Luxor	-	5370	الأقصر
Aswan	4465	5410	أسوان
Average of Upper Egypt	4456	5379	متوسط مصر العليا
Average of Inside the valley	4446	5376	متوسط داخل الوادى
Noubaria		5400	النوبارية
Average of Outside the valley	-	5400	متوسط خارج الوادى
General Average	4446	5385	المتوسط العام

source : Economic Affairs Sector.

المصدر : قطاع الشؤون الاقتصادية.

Table (31)  
Average Farm-Gate Price for  
Other Fruit Crops, 2017

( L.E. \ Ton )

جدول (٣١)  
متوسط السعر المزرعي  
لحاصلات الفاكهة الأخرى عام ٢٠١٧  
( جنيه / طن )

Governorates	برقوق Plum	تين Fig	المحافظات
Alexandria	-	3800	الإسكندرية
Behera	7200	3850	البحيرة
Gharbia	-	4300	الغربية
Kafr-El Sheikh	-	4300	كفر الشيخ
Dakahlia	-	4300	الدقهلية
Sharkia	7220	4150	الشرقية
Ismailia	7215	4200	الإسماعيلية
Port Said	-	4300	بورسعيد
Suez	7220	4250	السويس
Menoufia	7190	4300	المنوفية
Qalyoubia	7180	4150	القليوبية
Cairo		4230	القاهرة
<b>Average of Lower Egypt</b>	<b>7185</b>	<b>3872</b>	متوسط الوجه البحري
Giza	7190	4300	الجيزة
Beni Suef	7220	4200	بنى سويف
Fayoum	7220	4150	الفيوم
Menia	7220	4100	المنيا
<b>Average of Middle Egypt</b>	<b>7190</b>	<b>4127</b>	متوسط مصر الوسطى
Assuit	-	4200	أسيوط
Suhag	-	4250	سوهاج
Qena	-	4250	قنا
Luxor	-	4280	الأقصر
Aswan	-	4150	أسوان
<b>Average of Upper Egypt</b>	<b>-</b>	<b>4196</b>	متوسط مصر العليا
<b>Average of Inside the valley</b>	<b>7186</b>	<b>3974</b>	متوسط داخل الوادي
New Valley	7220	4200	الوادي الجديد
Matruh	7220	3550	مطروح
North Sinai	-	4150	شمال سيناء
South Sinai	-	4290	جنوب سيناء
Noubaria	7200	3850	النوبارية
<b>Average of Outside the valley</b>	<b>7201</b>	<b>3593</b>	متوسط خارج الوادي
<b>General Average</b>	<b>7188</b>	<b>3637</b>	المتوسط العام

source : Economic Affairs Sector.

المصدر : قطاع الشؤون الاقتصادية.

Table (31) Cont.  
Average Farm-Gate Price for  
Other Fruit Crops, 2017  
(L.E. \ Ton)

تابع جدول (٣١)  
متوسط السعر المزرعى  
لحاصلات الفاكهة الأخرى عام ٢٠١٧  
( جنيه / طن )

Governorates	تفاح Apple	كمثرى Pear	المحافظات
Alexandria	3360	4140	الإسكندرية
Behera	3335	4150	البحيرة
Gharbia	3350	4175	الغربية
Kafr-El Sheikh	3385	4175	كفر الشيخ
Dakahlia	3390	4170	الدقهلية
Damietta	-	4170	دمياط
Sharkia	3400	4165	الشرقية
Ismailia	3375	4155	الإسماعيلية
Suez	3390	4170	السويس
Menoufia	3370	4130	المنوفية
Qalyoubia	3400	4167	القليوبية
Cairo	3395		القاهرة
Average of Lower Egypt	3350	4138	متوسط الوجه البحرى
Giza	3380	4150	الجيزة
Beni Suef	3390	4155	بنى سويف
Fayoum	3395	4165	الفيوم
Menia	3390	4175	المنيا
Average of Middle Egypt	3386	4156	متوسط مصر الوسطى
Assuit	3395	-	أسيوط
Suhag	3400	-	سوهاج
Qena	3400	-	قنا
Aswan	3400	-	اسوان
Average of Upper Egypt	3395	-	متوسط مصر العليا
Average of Inside the valley	3353	4140	متوسط داخل الوادى
New Valley	3390	4165	الوادى الجديد
Matruh	3360	4155	مطروح
North Sinai	3370	4165	شمال سيناء
South Sinai	3400	4175	جنوب سيناء
Noubaria	3335	4145	النوبارية
Average of Outside the valley	3335	4146	متوسط خارج الوادى
General Average	3336	4143	المتوسط العام

source : Economic Affairs Sector.

المصدر : قطاع الشؤون الاقتصادية.

Table (31) Cont.  
Average Farm-Gate Price for  
Other Fruit Crops, 2017  
( L.E. \ Ton )

تابع جدول (٣١)  
متوسط السعر المزرعى  
لحاصلات الفاكهة الأخرى عام ٢٠١٧  
( جنيه / طن )

Governorates	زيتون Olive	مشمش Apricot	المحافظات
Alexandria	5400	-	الإسكندرية
Behera	5340	4814	البحيرة
Gharbia		4870	الغربية
Dakahlia	5410	4870	الدقهلية
Sharkia	5370	4840	الشرقية
Ismailia	5360	4835	الإسماعيلية
Port Said	5390	-	بور سعيد
Suez	5380	4860	السويس
Menoufia	5385	4825	المنوفية
Qalyoubia	5395	4830	القليوبية
Cairo	5365	4870	القاهرة
Average of Lower Egypt	5353	4821	متوسط الوجه البحرى
Giza	5380	4855	الجيزة
Beni Suef	5370	4860	بنى سويف
Fayoum	5360	4865	الفيوم
Menia	5395	4865	المنيا
Average of Middle Egypt	5366	4859	متوسط مصر الوسطى
Assuit	5390	4870	أسيوط
Suhag	5395	-	سوهاج
Qena	5395	-	قنا
Luxor	5400	-	الأقصر
Aswan	-	4870	أسوان
Average of Upper Egypt	5391	4870	متوسط مصر العليا
Average of Inside the valley	5357	4823	متوسط داخل الوادى
New Valley	5390	4840	الوادى الجديد
Matruh	5345	4855	مطروح
Red Sea	5400	-	البحر الأحمر
North Sinai	5340	4855	شمال سيناء
South Sinai	5370	4855	جنوب سيناء
Noubaria	5360	4810	النوبارية
Average of Outside the valley	5355	4811	متوسط خارج الوادى
General Average	5356	4815	المتوسط العام

source : Economic Affairs Sector.

المصدر : قطاع الشؤون الاقتصادية.

Table (31) Cont.  
Average Farm-Gate Price for  
Other Fruit Crops, 2017  
( L.E. \ Ton )

تابع جدول (٣١)  
متوسط السعر المزرعى  
لحاصلات الفاكهة الأخرى عام ٢٠١٧  
( جنيه / طن )

Governorates	رمان Pomegranate	خوخ Peach	جوافة Guava	المحافظات
Alexandria	2570	2650	2880	الإسكندرية
Behera	2510	2590	2860	البحيرة
Gharbia	2595	2650	2973	الغربية
Kafr-El Sheikh	2580	2625	2930	كفر الشيخ
Dakahlia	-	2610	2975	الدقهلية
Damietta	2595	2650	2890	دمياط
Sharkia	2585	2645	2960	الشرقية
Ismailia	2545	2625	2950	الإسماعيلية
Port Said	2590		2975	بورسعيد
Suez	2560	2635	2970	السويس
Menoufia	2585	2600	2965	المنوفية
Qalyoubia	2590	2650	2905	القليوبية
Cairo	2595	2650	2978	القاهرة
Average of Lower Egypt	2534	2604	2880	متوسط الوجه البحرى
Giza	2540	2635	2965	الجيزة
Beni Suef	2550	2645	2967	بنى سويف
Fayoum	2595	-	2970	الفيوم
Menia	2560	2645	2960	المنيا
Average of Middle Egypt	2546	2638	2963	متوسط مصر الوسطى
Assuit	2500	2645	2950	أسيوط
Suhag	2585	2650	2962	سوهاج
Qena	2590	2650	2968	قنا
Luxor	2595	-	2955	الأقصر
Aswan	2590	-	2968	أسوان
Average of Upper Egypt	2501	2647	2957	متوسط مصر العليا
Average of Inside the valley	2510	2606	2884	متوسط داخل الوادى
New Valley	2555	2650	2965	الوادى الجديد
Matruh	2580	2630	2945	مطروح
North Sinai	2555	2540	2975	شمال سيناء
South Sinai	2565	-	2980	جنوب سيناء
Noubaria	2505	2545	2870	النوبارية
Average of Outside the valley	2507	2545	2895	متوسط خارج الوادى
General Average	2508	2551	2885	المتوسط العام

source : Economic Affairs Sector.

المصدر : قطاع الشؤون الاقتصادية.

## الباب الثاني

المتوسط الشهري للأسعار المتداولة  
لأهم المحاصيل الحقلية وحاصلات الخضار والفواكه

## Chapter (2)

Monthly average for Current Prices of  
Major Field Crops, Vegetable and  
Fruit Crops

## الفصل الأول

المتوسط الشهري للأسعار المتداولة  
لأهم المحاصيل الحقلية

### Section (1)

Monthly average for Current Prices of  
Major Field Crops



**Table (32)**  
**Average Current Prices of**  
**Rice and Onion Crops, 2017**  
 ( L.E. \ K.g.)

**جدول (٣٢)**  
**متوسط الأسعار المتداولة لمحصولي**  
**الأرز الأبيض والبصل عام ٢٠١٧**  
 (جنيه / كجم)

Crop	البصل	الأرز الأبيض	المحصول
Month	Onion	Rice	الشهر
January	5.50	6.00	يناير
February	5.60	6.00	فبراير
March	5.40	6.00	مارس
April	2.75	6.10	أبريل
May	2.75	6.10	مايو
June	2.60	6.30	يونيو
July	2.65	6.30	يوليو
August	2.70	6.80	أغسطس
September	2.70	6.80	سبتمبر
October	2.70	7.00	أكتوبر
November	2.70	7.10	نوفمبر
December	2.70	7.25	ديسمبر
<b>General Average</b>	<b>3.20</b>	<b>6.52</b>	<b>المتوسط العام</b>

source : Economic Affairs Sector.

المصدر : قطاع الشؤون الاقتصادية.

**Table (33)**  
**Average Current Prices of**  
**Maize and Sorghum Crops, 2017**

( L.E. \ K.g.)

جدول (٣٣)

متوسط الأسعار المتداولة لمحصولي  
الذرة الشامية والذرة الرفيعة عام ٢٠١٧

( جنيه / كجم )

Crop	الذرة الرفيعة	الذرة الشامية	المحصول
Month	Sorghum	Maize	الشهر
January	3.64	3.40	يناير
February	3.64	3.40	فبراير
March	3.85	4.20	مارس
April	4.00	4.25	أبريل
May	4.10	4.35	مايو
June	4.20	4.45	يونيو
July	4.20	4.45	يوليو
August	3.90	4.15	أغسطس
September	3.90	4.15	سبتمبر
October	3.90	4.15	أكتوبر
November	3.97	4.20	نوفمبر
December	3.97	4.25	ديسمبر
General Average	3.97	4.18	المتوسط العام
Average Ardab	555.00	585.45	المتوسط بالاردب

source : Economic Affairs Sector.

المصدر : قطاع الشؤون الاقتصادية.

Table (34)

Average Current Prices of  
Peanuts and Sesame Crops, 2017  
(L.E. \ K.g.)

جدول (٣٤)  
متوسط الأسعار المتداولة لمحصولي  
الفول السوداني والسمسم عام ٢٠١٧  
(جنيه / كجم)

Month	Crop	السمسم Sesame	الفول السوداني Peanuts	المحصول الشهر
January		26.00	16.20	يناير
February		26.00	17.50	فبراير
March		26.00	17.75	مارس
April		26.00	17.75	أبريل
May		26.00	18.00	مايو
June		26.00	28.33	يونيو
July		36.00	29.00	يوليو
August		36.00	29.00	أغسطس
September		36.00	29.00	سبتمبر
October		36.00	29.50	أكتوبر
November		36.00	32.00	نوفمبر
December		40.00	32.00	ديسمبر
General Average		31.82	25.44	المتوسط العام
		3818.00	1907.90	المتوسط بالارادب

source : Economic Affairs Sector.

المصدر : قطاع الشؤون الاقتصادية.

## الفصل الثاني

المتوسط الشهري للأسعار المتداولة  
لأهم حاصلات الخضار

## Section (2)

Monthly average for Current Prices  
of Major Vegetables

**Table (35)**  
**Average Current Prices of**  
**Tomato and Potato Crops, 2017**  
 (L.E. \ K.g.)

**جدول (٣٥)**  
**متوسط الأسعار المتداولة لمحصولي**  
**الطماطم والبطاطس عام ٢٠١٧**  
 (جنيه / كجم)

Crop Month	البطاطس Potatoes	الطماطم Tomato	المحصول الشهر
January	4.40	2.40	يناير
February	4.40	3.00	فبراير
March	4.65	3.25	مارس
April	4.10	5.00	أبريل
May	3.40	3.00	مايو
June	3.25	2.25	يونيو
July	3.75	3.00	يوليو
August	4.00	4.85	أغسطس
September	4.00	3.75	سبتمبر
October	4.00	3.50	أكتوبر
November	4.25	3.50	نوفمبر
December	4.25	2.50	ديسمبر
<b>General Average</b>	<b>4.04</b>	<b>3.33</b>	<b>المتوسط العام</b>

source : Economic Affairs Sector.

المصدر : قطاع الشؤون الاقتصادية.

Table (36)

Average Current Prices of

(Green and Dry) Kidney Beans Crops, 2017

(L.E. \ K.g.)

جدول (٣٦)

متوسط الأسعار المتداولة لمحصولي

اللوبيا (الخضراء والجافة) عام ٢٠١٧

(جنيه / كجم)

Crop Month	اللوبيا الجافة Dry Kidney beans	اللوبيا الخضراء Green Kidney beans	المحصول الشهر
January	20.00	-	يناير
February	20.00	-	فبراير
March	21.00	-	مارس
April	21.00	-	أبريل
May	21.00	6.00	مايو
June	21.25	5.80	يونيو
July	19.75	6.35	يوليو
August	19.75	-	أغسطس
September	20.00	-	سبتمبر
October	20.00	-	أكتوبر
November	20.00	-	نوفمبر
December	20.75	-	ديسمبر
General Average	20.38	6.05	المتوسط العام

source : Economic Affairs Sector.

المصدر : قطاع الشؤون الاقتصادية.

Table (37)  
Average Current Prices of  
Squash and Cucumber Crops, 2017  
(L.E. \ K.g.)

جدول (٣٧)  
متوسط الأسعار المتداولة لمحصولي  
الكوسة والخيار عام ٢٠١٧  
(جنيه / كجم)

Crop Month	الخيار Cucumber	الكوسة Squash	المحصول الشهر
January	5.50	4.75	يناير
February	5.65	4.85	فبراير
March	5.75	4.25	مارس
April	5.50	4.25	أبريل
May	4.50	4.25	مايو
June	3.35	4.35	يونيو
July	4.50	5.00	يوليو
August	4.50	5.85	أغسطس
September	4.75	5.30	سبتمبر
October	4.00	5.30	أكتوبر
November	4.00	5.50	نوفمبر
December	4.75	5.50	ديسمبر
General Average	4.73	4.93	المتوسط العام

source : Economic Affairs Sector.

المصدر : قطاع الشؤون الاقتصادية.

Table (38)  
Average Current Prices of  
(Green & Dry) Beans Crops, 2017

جدول (٣٨)  
متوسط الأسعار المتداولة لمحصولي  
الفاصوليا (الخضراء والجافة) عام ٢٠١٧

( L.E. \ K.g.)

(جنيه / كجم )

Crop Month	الفاصوليا الجافة Dry Beans	الفاصوليا الخضراء Green Beans	المحصول الشهر
January	20.00	8.00	يناير
February	20.00	11.00	فبراير
March	22.50	9.33	مارس
April	22.50	6.00	أبريل
May	22.50	5.25	مايو
June	21.00	5.25	يونيو
July	21.00	7.00	يوليو
August	18.00	13.00	أغسطس
September	20.00	11.00	سبتمبر
October	20.00	5.50	أكتوبر
November	20.00	5.00	نوفمبر
December	20.00	5.00	ديسمبر
General Average	20.63	7.61	المتوسط العام



Table (39)

Average Current Prices of  
Eggplant and Sweet-Potato Crops, 2017

(L.E. \ K.g.)

جدول (٣٩)

متوسط الأسعار المتداولة لمحصولي

الباذنجان والبطاطا عام ٢٠١٧

(جنيه / كجم)

Crop	البطاطا	الباذنجان	المحصول
Month	Sweet-Potato	Eggplant	الشهر
January	2.00	2.90	يناير
February	2.50	4.00	فبراير
March	2.50	5.00	مارس
April	2.50	5.00	أبريل
May	2.50	3.90	مايو
June	2.25	3.25	يونيو
July	2.25	3.25	يوليو
August	2.25	3.35	أغسطس
September	3.25	3.35	سبتمبر
October	3.25	4.00	أكتوبر
November	3.25	3.50	نوفمبر
December	3.25	3.50	ديسمبر
General Average	2.65	3.75	المتوسط العام

source : Economic Affairs Sector.

المصدر : قطاع الشؤون الاقتصادية.

**Table (40)**  
**Average Current Prices of**  
**Pepper and Taro Crops, 2017**  
 ( L.E. \ K.g.)

**جدول (٤٠)**  
**متوسط الأسعار المتداولة لمحصولي**  
**الفلفل والقلقاس عام ٢٠١٧**  
 ( جنيه / كجم )

Crop Month	القلقاس Taro	الفلفل Pepper	المحصول الشهر
January	5.00	6.00	يناير
February	5.50	6.50	فبراير
March	5.75	6.00	مارس
April	6.65	6.70	أبريل
May	5.75	6.50	مايو
June	5.00	5.80	يونيو
July	5.00	5.90	يوليو
August	5.50	6.00	أغسطس
September	6.00	6.40	سبتمبر
October	5.25	5.40	أكتوبر
November	5.50	5.50	نوفمبر
December	5.50	5.50	ديسمبر
<b>General Average</b>	<b>5.53</b>	<b>6.02</b>	<b>المتوسط العام</b>

source : Economic Affairs Sector.

المصدر : قطاع الشؤون الاقتصادية.

Table (41)

## Average Current Prices of

## Jews Mallow and Okra Crops, 2017

(L.E. \ K.g.)

جدول (٤١)

متوسط الأسعار المتداولة لمحصولي

الملوخية والبامية عام ٢٠١٧

(جنيه / كجم)

Crop	البامية	الملوخية	المحصول
Month	Okra	Jews Mallow	الشهر
January	-	6.00	يناير
February	-	5.25	فبراير
March	-	5.50	مارس
April	22.00	5.75	أبريل
May	10.50	6.00	مايو
June	10.50	3.65	يونيو
July	10.00	3.15	يوليو
August	11.75	3.00	أغسطس
September	11.50	3.00	سبتمبر
October	12.00	3.50	أكتوبر
November	-	3.60	نوفمبر
December	-	4.00	ديسمبر
General Average	12.61	4.37	المتوسط العام

source : Economic Affairs Sector.

المصدر : قطاع الشؤون الاقتصادية.

Table (42)  
Average Current Prices of  
Cantaloupe and Water-Melon Crops, 2017

جدول (٤٢)  
متوسط الأسعار المتداولة لمحصولي  
الكتنالوب والبطيخ عام ٢٠١٧

(L.E. \ K.g.)

(جنيه / كجم)

Crop	البطيخ	الكتنالوب	المحصول
Month	Water-Melon	Cantaloupe	الشهر
January	4.50	4.40	يناير
February	4.50	4.40	فبراير
March	4.50	4.30	مارس
April	4.25	4.40	أبريل
May	4.00	4.40	مايو
June	3.80	4.00	يونيو
July	3.75	3.75	يوليو
August	3.75	3.75	أغسطس
September	-	3.60	سبتمبر
October	-	4.00	أكتوبر
November	-	4.40	نوفمبر
December	-	4.40	ديسمبر
General Average	4.13	4.15	المتوسط العام

source : Economic Affairs Sector.

المصدر : قطاع الشؤون الاقتصادية.

الفصل الثالث

المتوسط الشهري للأسعار المتداولة  
لأهم حاصلات الفاكهة

### Section (3)

Monthly average for Current Prices  
of Major Fruit Crops

Table (43)  
Average Current Prices for  
major Varieties of Date, 2017  
( L.E. \ K.g.)

جدول (٤٣)  
متوسط الأسعار المتداولة  
لأهم أصناف البلح عام ٢٠١٧  
( جنيهه / كجم )

Crop Month	سمانى Samany	بلح عجوة Agwa	المحصول الشهر
January	-	14.50	يناير
February	-	14.50	فبراير
March	-	15.00	مارس
April	-	15.00	أبريل
May	-	16.00	مايو
June	-	16.00	يونيو
July	-	16.00	يوليو
August	5.00	16.00	أغسطس
September	5.75	15.00	سبتمبر
October	5.75	15.00	أكتوبر
November	5.75	15.00	نوفمبر
December	5.75	16.00	ديسمبر
General Average	5.60	15.33	المتوسط العام

source : Economic Affairs Sector.

المصدر : قطاع الشؤون الاقتصادية.

**Table (43) Cont.**  
**Average Current Prices for**  
**major Varieties of Date, 2017**  
 (L.E. \ K.g.)

تابع جدول (٤٣)  
 متوسط الأسعار المتداولة  
 لأهم أصناف البلح عام ٢٠١٧  
 (جنيه / كجم)

Crop	رطب	زغلول	المحصول
Month	Rotb	Zagloul	الشهر
January	-	-	يناير
February	-	-	فبراير
March	-	-	مارس
April	-	-	أبريل
May	-	-	مايو
June	-	-	يونيو
July	-	-	يوليو
August	-	6.00	أغسطس
September	5.60	6.25	سبتمبر
October	5.60	6.00	أكتوبر
November	5.70	6.25	نوفمبر
December	5.85	6.25	ديسمبر
<b>General Average</b>	<b>5.69</b>	<b>6.15</b>	<b>المتوسط العام</b>

source : Economic Affairs Sector.

المصدر : قطاع الشؤون الاقتصادية.

Table (43) Cont.  
Average Current Prices for  
major Varieties of Date, 2017  
(L.E. \ K.g.)

تابع جدول (٤٣)  
متوسط الأسعار المتداولة  
لأهم أصناف البلح عام ٢٠١٧  
(جنيه / كجم)

Crop	بلح جاف	بلح حياتي	المحصول
Month	Dry	Hyani	الشهر
January	14.75	-	يناير
February	15.00	-	فبراير
March	14.75	-	مارس
April	16.25	-	أبريل
May	16.45	-	مايو
June	16.75	-	يونيو
July	16.80	-	يوليو
August	17.25	-	أغسطس
September	16.25	-	سبتمبر
October	16.25	-	أكتوبر
November	16.25	-	نوفمبر
December	16.50	-	ديسمبر
General Average	16.10	-	المتوسط العام

source : Economic Affairs Sector.

المصدر : قطاع الشؤون الاقتصادية.



**Table (44)**  
**Average Current Prices for**  
**major Varieties of Orange, 2017**

(L.E. \ K.g.)

**جدول (٤٤)**  
**متوسط الأسعار المتداولة**  
**لأهم أصناف البرتقال عام ٢٠١٧**  
**(جنيه / كجم)**

Crop	فالنشيا	بسرة	المحصول
Month	Valanshia	Navel	الشهر
January	-	3.10	يناير
February	-	3.75	فبراير
March	-	6.00	مارس
April	4.00	6.00	أبريل
May	4.00	-	مايو
June	4.50	-	يونيو
July	4.70	-	يوليو
August	-	-	أغسطس
September	-	4.25	سبتمبر
October	-	4.00	أكتوبر
November	-	3.75	نوفمبر
December	-	3.65	ديسمبر
<b>General Average</b>	<b>4.30</b>	<b>4.31</b>	<b>المتوسط العام</b>

source : Economic Affairs Sector.

المصدر : قطاع الشؤون الاقتصادية.

Table (44) Cont.

تابع جدول (٤٤)

Average Current Prices for  
major Varieties of Orange, 2017متوسط الأسعار المتداولة  
لأهم أصناف البرتقال عام ٢٠١٧

(L.E. \ K.g.)

(جنيه / كجم)

Crop Month	بدمه Blood	بلدى Balady	سكرى Saccharine	المحصول الشهر
January	3.00	2.75	3.00	يناير
February	3.00	2.75	3.00	فبراير
March	3.35	3.00	3.25	مارس
April	3.35	3.00	3.25	أبريل
May	-	-	-	مايو
June	-	-	-	يونيو
July	-	-	-	يوليو
August	-	-	-	أغسطس
September	-	-	-	سبتمبر
October	3.50	3.25	3.45	أكتوبر
November	3.50	3.25	3.45	نوفمبر
December	3.40	3.00	3.25	ديسمبر
General Average	3.30	3.00	3.24	المتوسط العام

source : Economic Affairs Sector.

Table (45)  
Average Current Prices of  
major varieties of Citrus, 2017

جدول (٤٥)  
متوسط الأسعار المتداولة  
لأهم أصناف الموالح عام ٢٠١٧  
( جنيه / كجم )

Crop Month	جريب فروت Grape-fruit	يوسفى Mandarin	ليمون مالح Sour Lime	المحصول الشهر
January	3.00	3.35	8.00	يناير
February	3.20	3.85	11.50	فبراير
March	3.95	5.75	12.25	مارس
April	4.00	5.90	17.00	أبريل
May	-	-	17.50	مايو
June	-	-	22.50	يونيو
July	-	-	8.00	يوليو
August	-	-	7.75	أغسطس
September	-	-	7.40	سبتمبر
October	-	4.10	7.00	أكتوبر
November	4.00	3.75	7.50	نوفمبر
December	3.65	3.55	7.50	ديسمبر
General Average	3.63	4.32	11.16	المتوسط العام

source : Economic Affairs Sector.

المصدر : قطاع الشؤون الاقتصادية.

**Table (46)**  
**Average Current Prices for**  
**major Varieties of Grapes , 2017**  
**( L.E. \ K.g.)**

**جدول (٤٦)**  
**متوسط الأسعار المتداولة**  
**لأهم أصناف العنب عام ٢٠١٧**  
**(جنيه / كجم)**

Crop Month	بناتي احمر Red Aspermous	بناتي أصفر Yellow Aspermous	المحصول الشهر
January	-	-	يناير
February	-	-	فبراير
March	-	-	مارس
April	-	-	أبريل
May	-	-	مايو
June	10.25	9.25	يونيو
July	9.10	8.50	يوليو
August	8.20	6.50	أغسطس
September	6.75	6.00	سبتمبر
October	7.00	6.00	أكتوبر
November	10.50	6.00	نوفمبر
December	10.25	6.50	ديسمبر
<b>General Average</b>	<b>8.86</b>	<b>6.96</b>	<b>المتوسط العام</b>

source : Economic Affairs Sector.

المصدر : قطاع الشؤون الاقتصادية.

Table (46)

Average Current Prices for  
major Varieties of Grapes , 2017

(L.E. \ K.g.)

جدول (٤٦)

متوسط الأسعار المتداولة  
لأهم أصناف العنب عام ٢٠١٧  
(جنيه / كجم)

Crop	عنب بلدي فيومي	المحصول
Month	Badi& Fayomi	الشهر
January	-	يناير
February	-	فبراير
March	-	مارس
April	-	أبريل
May	-	مايو
June	5.40	يونيو
July	5.35	يوليو
August	5.05	أغسطس
September	5.13	سبتمبر
October	5.75	أكتوبر
November	6.15	نوفمبر
December	6.15	ديسمبر
General Average	5.57	المتوسط العام

source : Economic Affairs Sector.

المصدر : قطاع الشؤون الاقتصادية.

**Table (47)**  
**Average Current Prices for**  
**major of Fruit Crops, 2017**

( L.E. \ K.g.)

**جدول (٤٧)**  
**متوسط الأسعار المتداولة**  
**لأهم حاصلات الفاكهة عام ٢٠١٧**

( جنيهه / كجم )

Crop	خوخ	تين	المحصول
Month	Peach	Fig	الشهر
January	-	-	يناير
February	-	-	فبراير
March	-	-	مارس
April	8.25	-	أبريل
May	7.50	-	مايو
June	6.00	-	يونيو
July	6.25	8.50	يوليو
August	8.50	8.00	أغسطس
September	-	7.50	سبتمبر
October	-	6.55	أكتوبر
November	-	7.25	نوفمبر
December	-	7.60	ديسمبر
<b>General Average</b>	<b>7.30</b>	<b>7.57</b>	<b>المتوسط العام</b>

source : Economic Affairs Sector.

المصدر : قطاع الشؤون الاقتصادية.

Table (47) Cont.  
Average Current Prices for  
major of Fruit Crops, 2017

تابع جدول ( ٤٧ )  
متوسط الأسعار المتداولة  
لأهم حاصلات الفاكهة عام ٢٠١٧  
( جنيهه / كجم )

Crop Month	برقوق أصفر Yellow Plum	برقوق أحمر Red Plum	المحصول الشهر
January	-	-	يناير
February	-	-	فبراير
March	-	-	مارس
April	-	-	أبريل
May	13.00	16.00	مايو
June	13.00	16.00	يونيو
July	13.50	15.75	يوليو
August	14.00	15.75	أغسطس
September	14.00	16.00	سبتمبر
October	-	-	أكتوبر
November	-	-	نوفمبر
December	-	-	ديسمبر
General Average	13..50	15.90	المتوسط العام

source : Economic Affairs Sector.

المصدر : قطاع الشؤون الاقتصادية.

Table (47) Cont.  
Average Current Prices for  
major of Fruit Crops, 2017

( L.E. \ K.g.)

تابع جدول (٤٧)  
متوسط الأسعار المتداولة  
لأهم حاصلات الفاكهة عام ٢٠١٧  
(جنيه / كجم)

Crop	مشمش	رمان	المحصول
Month	Apricot	Pomegranate	الشهر
January	-	-	يناير
February	-	-	فبراير
March	-	-	مارس
April	-	-	أبريل
May	10.25	-	مايو
June	9.00	6.75	يونيو
July	9.00	6.75	يوليو
August	-	6.25	أغسطس
September	-	5.25	سبتمبر
October	-	4.90	أكتوبر
November	-	5.20	نوفمبر
December	-	5.75	ديسمبر
General Average	9.42	5.84	المتوسط العام

source : Economic Affairs Sector.

المصدر : قطاع الشؤون الاقتصادية.



**Table (47) Cont.**  
**Average Current Prices for**  
**major of Fruit Crops, 2017**

تابع جدول (٤٧)  
متوسط الأسعار المتداولة  
لأهم أصناف الفاكهة عام ٢٠١٧  
(جنيه / كجم )

Crop	زيتون	تفاح بلدى	المحصول
Month	Olive	Apple (Balady)	الشهر
January	-	-	يناير
February	-	-	فبراير
March	-	-	مارس
April	-	6.85	أبريل
May	-	6.30	مايو
June	-	6.30	يونيو
July	-	6.95	يوليو
August	8.75	6.95	أغسطس
September	8.25	-	سبتمبر
October	8.25	-	أكتوبر
November	8.50	-	نوفمبر
December	8.50	-	ديسمبر
<b>General Average</b>	<b>8.45</b>	<b>6.67</b>	<b>المتوسط العام</b>

source : Economic Affairs Sector.

المصدر : قطاع الشؤون الاقتصادية.

**Table (47) Cont.**  
**Average Current Prices for**  
**major of Fruit Crops, 2017**  
**( L.E. \ K.g.)**

تابع جدول (٤٧)  
متوسط الأسعار المتداولة  
لأهم أصناف الفاكهة عام ٢٠١٧  
(جنيه / كجم)

Crop	جوافة	موز	المحصول
Month	Guava	Banana	الشهر
January	5.00	6.75	يناير
February	5.00	6.75	فبراير
March	5.35	6.75	مارس
April	5.50	6.80	أبريل
May	5.85	7.85	مايو
June	5.60	7.58	يونيو
July	5.10	10.00	يوليو
August	4.60	10.00	أغسطس
September	5.10	10.50	سبتمبر
October	4.50	10.50	أكتوبر
November	5.85	10.00	نوفمبر
December	4.85	10.20	ديسمبر
<b>General Average</b>	<b>5.19</b>	<b>8.66</b>	<b>المتوسط العام</b>

source : Economic Affairs Sector.

المصدر : قطاع الشؤون الاقتصادية.

**Table (47) Cont.**  
**Average Current Prices for**  
**major of Fruit Crops, 2017**  
 (L.E. \ K.g.)

تابع جدول (٤٧)  
 متوسط الأسعار المتداولة  
 لأهم أصناف الفاكهة عام ٢٠١٧  
 (جنيه / كجم)

Crop	مانجو	كمثرى	المحصول
Month	Mango	Pear	الشهر
January	-	-	يناير
February	-	-	فبراير
March	-	-	مارس
April	-	-	أبريل
May	-	-	مايو
June	12.50	-	يونيو
July	11.50	10.00	يوليو
August	11.50	7.50	أغسطس
September	11.50	7.50	سبتمبر
October	12.00	10.00	أكتوبر
November	13.50	-	نوفمبر
December	-	-	ديسمبر
<b>General Average</b>	<b>12.08</b>	<b>8.75</b>	<b>المتوسط العام</b>

source : Economic Affairs Sector.

المصدر : قطاع الشؤون الاقتصادية.

## الباب الثالث

الإنتاج وإنتاجية الفدان ومتوسط  
الأسعار المزرعية للمنتجات الثانوية

### Chapter (3)

Production, Yield per Feddan and  
Farm-Gate prices of By- Products

Table ( 48 )  
Production, Yield and Farm-Gate Price  
of Dry Stalks, 2017

جدول ( ٤٨ )  
الإنتاج وإنتاجية القدان والسعر المزرعي  
للأحطاب عام ٢٠١٧

Governorates	Dry Stalks of Cotton حطب القطن			المحافظات
	متوسط السعر ( جنيه / حمل ) Average Price ( L.E. \ Heml )	الإنتاجية ( حمل/فدان ) Yield ( Heml/fed.)	الإنتاج (حمل) Production (Heml)	
Alexandria	31	7.00	6762	الإسكندرية
Behera	25	7.00	224112	البحيرة
Gharbia	25	7.50	74573	الغربية
Kafr_El Sheikh	27	7.50	594803	كفر الشيخ
Dakahlia	28	7.20	227102	الدقهلية
Damietta	29	7.25	56840	دمياط
Sharkia	28	6.40	164621	الشرقية
Ismailia	28	6.50	5181	الإسماعيلية
Port Said	25	6.50	17024	بور سعيد
Menoufia	24	7.50	13095	المنوفية
Qalyoubia	27	7.30	248	القليوبية
Lower Egypt	27	7.19	1384361	الوجه البحري
Beni Suef	26	6.40	42221	بنى سويف
Fayoum	27	6.30	82480	الفيوم
Menia	27	6.30	1928	المنيا
Middle Egypt	27	6.33	126629	مصر الوسطى
Assuit	27	7.00	23590	أسيوط
Suhag	28	7.50	3225	سوهاج
Upper Egypt	27	7.06	26815	مصر العليا
Inside the valley	27	7.11	1537805	داخل الوادي
New Valley	25	7.27	87	الوادي الجديد
Noubaria	28	7.00	4277	النوبارية
Outside the valley	28	7.00	4364	خارج الوادي
Total	27	7.11	1542169	الجمهورية

source : Economic Affairs Sector.

المصدر : قطاع الشؤون الاقتصادية.

Table ( 48 ) Cont.  
Production, Yield and Farm-Gate Price  
of Dry Stalks, 2017

تابع جدول ( ٤٨ )  
الإنتاج وإنتاجية الفدان والسعر المزرعى  
للأحطاب عام ٢٠١٧

Governorates	حطب الذرة الشامية الصيفى ( البيضاء والصفراء ) Dry Stalks of Summer Maize ( White and Corn )			المحافظات
	متوسط السعر ( جنيه / حمل ) Average Price ( L.E. \ Heml )	الإنتاجية ( حمل/فدان ) Yield ( Heml/fed.)	الإنتاج ( حمل ) Production ( Heml )	
Alexandria	38	8.67	331321	الإسكندرية
Behera	38	12.12	3317774	البحيرة
Gharbia	39	13.57	1244646	الغربية
Kafr_El Sheikh	36	13.71	1238831	كفر الشيخ
Dakahlia	36	12.42	968847	الدقهلية
Damietta	36	8.51	8505	دمياط
Sharkia	38	9.78	2199985	الشرقية
Ismailia	38	8.20	252086	الإسماعيلية
Port Said	40	7.40	26092	بور سعيد
Suez	35	8.30	82823	السويس
Menoufia	36	10.00	1853330	المنوفية
Qalyoubia	36	12.00	768276	القليوبية
Cairo	37	8.13	423	القاهرة
Lower Egypt	37	11.26	12292939	الوجه البحرى
Giza	38	9.93	383650	الجيزة
Beni Suef	36	11.00	1874532	بنى سويف
Fayoum	35	14.60	1680089	الفيوم
Menia	36	7.98	2241958	المنيا
Middle Egypt	36	10.22	6180229	مصر الوسطى
Assuit	35	10.81	2206685	أسيوط
Suhag	36	7.73	1240789	سوهاج
Qena	35	10.04	380556	قنا
Luxor	35	10.29	174846	الأقصر
Aswan	33	9.50	243091	أسوان
Upper Egypt	35	9.54	4245967	مصر العليا
Inside the valley	36	10.61	22719135	داخل الوادى
New Valley	36	8.40	82380	الوادى الجديد
Matruh	34	7.89	72340	مطروح
North Sinai	38	6.75	790	شمال سيناء
South Sinai	—	—	—	جنوب سيناء
Noubaria	36	9.71	1348860	النوبارية
Outside the valley	36	9.52	1504370	خارج الوادى
Total	36	10.53	24223505	الجمهورية

source : Economic Affairs Sector.

المصدر : قطاع الشؤون الاقتصادية.

Table ( 48 ) Cont.  
Production, Yield and Farm-Gate Price  
of Dry Stalks, 2017

تابع جدول ( ٤٨ )  
الإنتاج وإنتاجية الفدان والسعر المزرعى  
للأحطاب عام ٢٠١٧

Governorates	حطب الذرة الشامية الصيفى ( البيضاء ) Dry Stalks of Summer Maize ( White )			المحافظات
	متوسط السعر ( جنيه / حمل ) Average Price ( L.E. \ Hempl )	الإنتاجية ( حمل/فدان ) Yield ( Hempl/fed. )	الإنتاج ( حمل ) Production ( Hempl )	
	Alexandria	40	9.00	
Behera	38	13.00	1903967	البحيرة
Gharbia	40	13.90	808132	الغربية
Kafr_El Sheikh	38	14.00	740866	كفر الشيخ
Dakahlia	38	13.00	422487	الدقهلية
Damietta	37	7.70	5005	دمياط
Sharkia	40	10.00	1428950	الشرقية
Ismailia	42	7.77	131305	الإسماعيلية
Port Said	40	7.40	26092	بور سعيد
Suez	36	8.00	21800	السويس
Menoufia	37	10.00	1165000	المنوفية
Qalyoubia	36	12.00	579036	القليوبية
Cairo	37	8.13	423	القاهرة
Lower Egypt	38	11.57	7378755	الوجه البحرى
Giza	38	10.00	348180	الجيزة
Beni Suef	36	11.00	1512071	بنى سويف
Fayoum	35	14.70	1631009	الفيوم
Menia	37	7.85	1667356	المنيا
Middle Egypt	36	10.41	5158616	مصر الوسطى
Assuit	36	11.00	1390026	أسيوط
Suhag	36	7.70	1028350	سوهاج
Qena	36	10.10	170296	قنا
Luxor	35	8.00	848	الأقصر
Aswan	37	10.00	1430	أسوان
Upper Egypt	36	9.35	2590950	مصر العليا
Inside the valley	37	10.73	15128321	داخل الوادى
New Valley	35	8.70	8013	الوادى الجديد
Matruh	36	6.80	5780	مطروح
North Sinai	38	6.75	790	شمال سيناء
South Sinai				جنوب سيناء
Noubaria	37	10.55	477915	النوبارية
Outside the valley	37	10.44	492498	خارج الوادى
Total	37	10.72	15620819	الجمهورية

source : Economic Affairs Sector.

المصدر : قطاع الشؤون الاقتصادية.

Table ( 48 ) Cont.  
Production, Yield and Farm-Gate Price

تابع جدول ( ٤٨ )  
الإنتاج وإنتاجية الفدان والسعر المزرعى  
للأحطاب عام ٢٠١٧

Governorates	حطب الذرة الشامية (الصفراء) الصيفى Dry Stalk of Summer Maize (Corn)			المحافظات
	متوسط السعر ( جنيه / حمل )	الإنتاجية ( حمل/فدان)	الإنتاج (حمل)	
	Average Price ( L.E.\ Hempl )	Yield ( Hempl/fed.)	Production (Heml)	
Alexandria	37	8.43	185629	الإسكندرية
Behera	37	11.10	1413807	البحيرة
Gharbia	37	13.00	436514	الغربية
Kafr_El Sheikh	34	13.30	497965	كفر الشيخ
Dakahlia	35	12.00	546360	الدقهلية
Damietta	35	10.00	3500	دمياط
Sharkia	34	9.40	771035	الشرقية
Ismailia	33	8.72	120781	الإسماعيلية
Suez	35	8.41	61023	السويس
Menoufia	34	10.00	688330	المنوفية
Qalyoubia	35	12.00	189240	القليوبية
Cairo				القاهرة
Lower Egypt	35	10.82	4914184	الوجه البحرى
Giza	36	9.30	35470	الجيزة
Beni Suef	34	11.00	362461	بنى سويف
Fayoum	34	12.00	49080	الفيوم
Menia	35	8.40	574602	المنيا
Middle Egypt	35	9.35	1021613	مصر الوسطى
Assuit	34	10.50	816659	أسيوط
Suhag	35	7.90	212439	سوهاج
Qena	35	10.00	210260	قنا
Luxor	35	10.30	173998	الأقصر
Aswan	33	9.50	241661	أسوان
Upper Egypt	34	9.85	1655017	مصر العليا
Inside the valley	35	10.38	7590814	داخل الوادى
New Valley	36	8.37	74367	الوادى الجديد
Matruh	34	8.00	66560	مطروح
Noubaria	36	9.30	870945	النوبارية
Outside the valley	36	9.13	1011872	خارج الوادى
Total	35	10.21	8602686	الجمهورية

source : Economic Affairs Sector.

المصدر : قطاع الشؤون الاقتصادية.



Table ( 48 ) Cont.

Production, Yield and Farm-Gate Price  
of Dry Stalks, 2017

تابع جدول ( ٤٨ )

الإنتاج وإنتاجية القدان والسعر المزرعي

للأحطاب عام ٢٠١٧

Governorates	حطب الذرة الرفيعة الصيفى Dry Stalk of Summer Sorghum			المحافظات
	متوسط السعر ( جنيه / حمل ) Average Price ( L.E. \ Hempl )	الإنتاجية ( حمل/فدان ) Yield ( Hempl/fed.)	الإنتاج (حمل) Production (Hempl)	
Giza	37	10.00	22400	الجيزة
Beni Suef	36	11.10	53047	بنى سويف
Fayoum	36	12.10	1515186	الفيوم
Menia	39	9.37	143961	المنيا
Middle Egypt	36	11.75	1734594	مصر الوسطى
Assuit	37	11.00	772145	أسيوط
Suhag	38	8.40	800738	سوهاج
Qena	38	10.27	363692	قنا
Luxor	37	10.00	14430	الأقصر
Aswan	37	10.00	104700	أسوان
Upper Egypt	38	9.66	2055705	مصر العليا
Inside the valley	37	10.52	3790299	داخل الوادى
New Valley	38	10.00	1360	الوادى الجديد
Outside the valley	38	10.00	1360	خارج الوادى
Total	37	10.52	3791659	الجمهورية

source : Economic Affairs Sector.

المصدر : قطاع الشؤون الاقتصادية.

Table ( 48 ) Cont.  
Production, Yield and Farm-Gate Price  
of Dry Stalks, 2017

تابع جدول ( ٤٨ )  
الإنتاج وإنتاجية القدان والسعر المزرعى  
للأحطاب عام ٢٠١٧

Governorates	Dry Stalks of Sesame حطب السمسم			المحافظات
	متوسط السعر ( جنيه / حمل ) Average Price (L.E./ Hempl)	الإنتاجية ( حمل/قدان ) Yield ( Hempl/fed.)	الإنتاج ( حمل ) Production (Hempl)	
Alexandria	36	4.27	8702	الإسكندرية
Behera	35	4.25	34782	البحيرة
Gharbia	-	-	-	الغربية
Kafr_El Sheikh	37	2.60	1014	كفر الشيخ
Dakahlia	36	4.15	37	الدقهلية
Sharkia	35	4.83	55511	الشرقية
Ismailia	35	4.80	15854	الإسماعيلية
Port Said	34	4.60	6288	بور سعيد
Suez	33	5.55	2220	السويس
Menoufia	-	-	-	المنوفية
Qalyoubia	-	-	-	القليوبية
Lower Egypt	35	4.58	124408	الوجه البحرى
Giza	34	5.65	14888	الجيزة
Beni Suef	35	4.75	13381	بنى سويف
Fayoum	35	8.25	25880	الفيوم
Menia	35	4.80	23174	المنيا
Middle Egypt	35	5.76	77323	مصر الوسطى
Assuit	35	4.65	5069	أسيوط
Suhag	33	4.77	12316	سوهاج
Qena	35	5.50	3526	قنا
Luxor	35	8.00	5176	الأقصر
Aswan	33	8.75	24001	أسوان
Upper Egypt	34	6.50	50088	مصر العليا
Inside the valley	35	5.21	251819	داخل الوادى
New Valley	35	3.55	433	الوادى الجديد
Matruh	-	-	-	مطروح
Noubaria	36	5.83	78705	النوبارية
Outside the valley	36	5.81	79138	خارج الوادى
Total	35	5.34	330957	الجمهورية

source : Economic Affairs Sector.

المصدر : قطاع الشؤون الاقتصادية.

Table ( 48 ) Cont.  
 Production, Yield and Farm-Gate Price  
 of Dry Stalks, 2017

تابع جدول ( ٤٨ )  
 الإنتاج وإنتاجية القدان والسعر المزرعى  
 للأحطاب عام ٢٠١٧

Governorates	Dry Stalk of Sunflower حطب عباد الشمس			المحافظات
	متوسط السعر ( جنيه / حمل ) Average Price (L.E./ Hempl)	الإنتاجية ( حمل/فدان ) Yield ( Hempl/fed.)	الإنتاج (حمل) Production (Hempl)	
Alexandria	33	4.51	3067	الإسكندرية
Behera	33	5.00	15025	البحيرة
Katr-ELSheikh	32	4.00	84	كفر الشيخ
Dakahlia	-	-	-	الدقهلية
Sharkia	33	4.60	2755	الشرقية
Lower Egypt	33	4.86	20931	الوجه البحرى
Giza	32	6.93	1767	الجيزة
Beni Suef	32	8.12	4604	بنى سويف
Fayoum	32	6.55	15746	الفيوم
Menia	32	5.77	7218	المنيا
Middle Egypt	32	6.55	29335	مصر الوسطى
Assuit	34	5.80	2529	أسيوط
Suhag	32	6.00	870	سوهاج
Qena	32	4.50	9	قنا
Upper Egypt	33	5.85	3408	مصر العليا
Inside the valley	33	5.73	53674	داخل الوادى
New Valley	32	4.90	524	الوادى الجديد
Matruh	-	-	-	مطروح
Noubaria	34	6.10	40870	النوبارية
Outside the valley	34	6.08	41394	خارج الوادى
Total	33	5.88	95068	الجمهورية

source : Economic Affairs Sector.

المصدر : قطاع الشؤون الاقتصادية.

Table ( 48 ) Cont.  
Production, Yield and Farm-Gate Price  
of Dry Stalks, 2017

تابع جدول ( ٤٨ )  
الإنتاج وإنتاجية القدان والسعر المزرعى  
للأحطاب عام ٢٠١٧

Governorates	حطب الذرة الشامية التلى ( البيضاء والصفراء ) Dry Stalks of Nili Maize ( White and Corn )			المحافظات
	متوسط السعر ( جنيه / حمل ) Average Price (L.E./ Hempl)	الإنتاجية ( حمل/فدان ) Yield ( Hempl/fed.)	الإنتاج ( حمل ) Production (Hempl)	
Alexandria	36	8.36	34720	الإسكندرية
Behera	36	8.27	298471	البحيرة
Gharbia	36	9.06	25748	الغربية
Kafr_El Sheikh	35	7.45	36329	كفر الشيخ
Dakahlia	36	8.72	161482	الدقهلية
Damietta	36	7.07	13113	دمياط
Sharkia	38	8.47	27807	الشرقية
Ismailia	38	8.47	14653	الإسماعيلية
Suez	37	6.89	5025	السويس
Cairo	36	6.51	306	القاهرة
Lower Egypt	36	8.33	617654	الوجه البحرى
Giza	37	9.48	193276	الجيزة
Beni Suef	37	9.56	279340	بنى سويف
Fayoum	35	9.82	208312	الفيوم
Middle Egypt	36	9.61	680928	مصر الوسطى
Assuit	36	9.50	1191946	اسيوط
Qena	38	8.09	75974	قنا
Luxor	36	7.00	33726	الأقصر
Aswan	37	7.35	19411	أسوان
Upper Egypt	36	9.28	1321057	مصر العليا
Inside the valley	36	9.12	2619639	داخل الوادى
New Valley	36	8.12	220025	الوادى الجديد
Matruh	-	-	-	مطروح
North Sinai	34	7.00	49	شمال سيناء
Noubaria	-	-	-	النوبارية
Outside the valley	36	8.12	220074	خارج الوادى
Total	36	9.03	2839713	الجمهورية

source : Economic Affairs Sector.

المصدر : قطاع الشؤون الاقتصادية.

Table ( 48 ) Cont.  
Production, Yield and Farm-Gate Price  
of Dry Stalks, 2017

تابع جدول ( ٤٨ )  
الإنتاج وإنتاجية القدان والسعر المزرعى  
للأحطاب عام ٢٠١٧

Governorates	حطب الذرة الشامية التلي ( البيضاء ) Dry Stalks of Nili Maize (White)			المحافظات
	متوسط السعر ( جنيه / حمل ) Average Price (L.E./ Hemi)	الإنتاجية ( حمل/فدان ) Yield ( Hemi/fed.)	الإنتاج (حمل) Production (Hemi)	
Alexandria	36	8.63	27167	الإسكندرية
Behera	35	9.00	87615	البحيرة
Gharbia	37	9.15	9818	الغربية
Kafr-ELSheikh	35	7.00	22526	كفر الشيخ
Dakahlia	36	9.00	114048	الدقهلية
Damietta	35	7.05	8065	دمياط
Sharkia	38	8.47	27804	الشرقية
Ismailia	38	8.47	14653	الإسماعيلية
Suez	36	7.60	1809	السويس
Cairo	36	6.50	306	القاهرة
Average of Lower Eg	36	8.65	313814	الوجه البحرى
Giza	37	9.60	188141	الجيزة
Beni Suef	37	9.95	248491	بنى سويف
Fayoum	35	9.82	20831	الفيوم
Assuit	36	9.80	644944	مصر الوسطى
Middle Egypt	36	9.50	1191946	اسيوط
Qena	38	8.60	61834	قنا
Upper Egypt	36	9.45	1253780	مصر العليا
Inside the valley	36	9.43	2212538	داخل الوادى
New Valley	35	8.40	16229	الوادى الجديد
Matruh	-	-	-	مطروح
North Sinai	34	7.00	49	شمال سيناء
Noubaria	-	-	-	النوبارية
Outside the valley	35	8.40	16278	خارج الوادى
Total	36	9.42	2228816	الجمهورية

source : Economic Affairs Sector.

المصدر : قطاع الشؤون الاقتصادية.

Table ( 48 ) Cont.  
Production, Yield and Farm-Gate Price  
of Dry Stalks, 2017

تابع جدول (٤٨)  
الإنتاج وإنتاجية الفدان والسعر المزرعى  
للأحطاب عام ٢٠١٧

Governorates	حطب الذرة الشامية النيلى ( الصفراء ) Dry Stalks of Nili Maize (Corn)			المحافظات
	متوسط السعر ( جنيه / حمل )	الإنتاجية ( حمل/فدان )	الإنتاج ( حمل )	
	Average Price (L.E \ Heml)	Yield ( Heml/fed.)	Production (Heml)	
Alexandria	35	7.50	7553	الإسكندرية
Behera	36	8.00	210856	البحيرة
Gharbia	36	9.00	15930	الغربية
Kafr_El Sheikh	34	8.33	13803	كفر الشيخ
Dakahlia	36	8.10	47434	الدقهلية
Damietta	38	7.10	5048	دمياط
Suez	37	6.55	3216	السويس
Lower Egypt	36	8.03	303843	الوجه البحرى
Giza	35	6.50	5135	الجيزة
Beni Suef	37	7.25	30849	بنى سويف
Middle Egypt	37	7.13	35984	مصر الوسطى
Qena	36	6.43	14140	قنا
Luxor	36	7.00	33726	الأقصر
Aswan	37	7.35	19411	أسوان
Upper Egypt	36	6.97	67277	مصر العليا
Inside the valley	36	7.75	407104	داخل الوادى
New Valley	36	8.10	203796	الوادى الجديد
Noubaria	-	-	-	النوبارية
Outside the valley	36	8.10	203796	خارج الوادى
Total	36	7.86	610900	الجمهورية

source : Economic Affairs Sector.

المصدر : قطاع الشؤون الاقتصادية.

Table ( 48 ) Cont.  
Production, Yield and Farm-Gate Price  
of Dry Stalks, 2017

تابع جدول ( ٤٨ )  
الإنتاج وإنتاجية الفدان والسعر المزرعى  
للأحطاب عام ٢٠١٧

Governorates	Nili Sorghum Dry Stalks حطب النزة الرفيعة النيلى			المحافظات
	متوسط السعر ( جنيه / حمل ) Average Price (L.E./ Hempl)	الإنتاجية ( حمل/فدان ) Yield ( Hempl/fed.)	الإنتاج (حمل) Production (Hempl)	
Beni Suef	38	8.20	10849	بنى سويف
Middle Egypt	38	8.20	10849	مصر الوسطى
Luxor	-	-	-	الأقصر
Aswan	35	9.00	1602	أسوان
Upper Egypt	35	9.00	1602	مصر العليا
Inside the valley	38	8.30	12451	داخل الوادى
New Valley	39	10.00	770	الوادى الجديد
Outside the valley	39	10.00	770	خارج الوادى
Total	38	8.38	13221	الجمهورية

source : Economic Affairs Sector.

المصدر : قطاع الشؤون الاقتصادية.

Table ( 49 )  
Production, Yield and Farm-Gate Price  
of Straw, 2017

جدول ( ٤٩ )  
الإنتاج وإنتاجية الفدان والسعر المزرعى  
للفش عام ٢٠١٧

Governorates	Soybeans Straw قش فول الصويا			المحافظات
	متوسط السعر ( جنيه / حمل ) Average Price (L.E./ Hempl)	الإنتاجية ( حمل/فدان ) Yield ( Hempl/fed.)	الإنتاج ( حمل ) Production (Hempl)	
Alexandria				الأسكندرية
Behera	37	16.60	6441	البحيرة
Gharbia	-	-	-	الغربية
Kafr_El Sheikh	36	12.30	2116	كفر الشيخ
Dakahlia	35	15.00	4590	الدقهلية
Sharkia	37	15.00	5460	الشرقية
Ismailia	36	15.00	315	الإسماعيلية
Menoufia	35	16.50	380	المنوفية
Qalyoubia	37	15.50	2682	القليوبية
Lower Egypt	36	15.19	21984	الوجه البحري
Beni Suef	37	15.30	53489	بنى سويف
Fayoum	37	15.00	2445	الفيوم
Menia	45	20.00	463760	المنيا
Middle Egypt	44	19.36	519694	مصر الوسطى
Assuit	41	17.25	23408	أسيوط
Suhag	39	20.00	3100	سوهاج
Luxor	35	15.00	450	الأقصر
Upper Egypt	41	17.48	26958	مصر العليا
Inside the valley	44	19.06	568636	داخل الوادى
New Valley	34	15.00	6885	الوادى الجديد
Noubaria	38	15.30	3978	النوبارية
Outside the valley	35	15.11	10863	خارج الوادى
Total	44	18.97	579499	الجمهورية

source : Economic Affairs Sector.

المصدر : قطاع الشؤون الاقتصادية.



Table ( 49 ) Cont.  
Production, Yield and Farm-Gate Price  
of Straw, 2017

تابع جدول ( ٤٩ )  
الإنتاج وإنتاجية القدان والسعر المزرعى  
للقش عام ٢٠١٧

Governorates	Summer Rice Straw قش الأرز الصيفى			المحافظات
	متوسط السعر ( جنيه / حمل ) Average Price (L.E. / Hempl)	الإنتاجية ( حمل/فدان ) Yield ( Hempl/fed.)	الإنتاج (حمل) Production (Hempl)	
Alexandria	36	8.35	3173	الإسكندرية
Behera	36	8.90	1460339	البحيرة
Gharbia	33	10.00	1196190	الغربية
Kafr_El Sheikh	35	7.50	1937535	كفر الشيخ
Dakahlia	33	9.50	3723820	الدقهلية
Damietta	36	7.20	410458	دمياط
Sharkia	38	8.10	2241481	الشرقية
Ismailia	45	6.00	28962	الإسماعيلية
Port Said	38	5.80	118517	بور سعيد
Menoufia	36	8.00	200	المنوفية
Qalyoubia	36	8.60	78767	القليوبية
Lower Egypt	35	8.60	11199442	الوجه البحرى
Beni Suef	33	6.50	8821	بنى سويف
Fayoum	36	6.20	8562	الفيوم
Middle Egypt	34	6.35	17383	مصر الوسطى
Assuit	-	-	-	أسيوط
Upper Egypt	-	-	-	مصر العليا
Inside the valley	35	8.59	11216825	داخل الوادى
New Valley	35	8.50	12436	الوادى الجديد
Noubaria	35	8.00	2520	النوبارية
Outside the valley	35	8.41	14956	خارج الوادى
Total	35	8.59	11231781	الجمهورية

source : Economic Affairs Sector.

المصدر : قطاع الشؤون الاقتصادية.

TABLE	SUBJECT	PAGE
<b>Section (2)</b>		
<b>Monthly average for Current Prices of Major Vegetables</b>		
35	Tomato and Potatoes.	56
36	(Green and Dry) Kidney beans	57
37	Squash and Cucumber.	58
38	(Green and Dry) Beans .	59
39	Eggplant and Sweet-Potato	60
40	Pepper and Taro .	61
41	Okra and Jews Mallow	62
42	Cantaloupe and Water-melon	63
<b>Section (3)</b>		
<b>Monthly average for Current Prices of Major Fruits</b>		
43	Major Varieties of Date.	65
44	Major Varieties of Oranges.	68
45	Major Varieties of Citrus.	70
46	Major Varieties of Grapes.	71
47	Other of Fruit crops.	73
<b>Chapter (3)</b>		
<b>Production, Yield and Farm-Gate prices</b>		
<b>of By- Products</b>		
48	Dry Stalks .	80
49	Straw .	91

<b>TABLE</b>	<b>SUBJECT</b>	<b>PAGE</b>
<b>17</b>	<b>Nili Squash and Cucumber</b>	<b>20</b>
<b>18</b>	<b>Nili (Green &amp; Dry) Kidney beans</b>	<b>21</b>
<b>19</b>	<b>Nili Okra and Jews Mallow .</b>	<b>22</b>
<b>20</b>	<b>Nili Cabbage and Cauliflower</b>	<b>23</b>
<b>21</b>	<b>Nili Carrot and Cantaloupe</b>	<b>24</b>
<b>22</b>	<b>Nili Green Beans and Egg Plants</b>	<b>25</b>
<b>23</b>	<b>Nili Sweet-Potatoes and Pepper</b>	<b>26</b>
<b>24</b>	<b>Nili Green Peas and Snake Cucmber</b>	<b>27</b>
<b>Section (3)</b>		
<b>Average Farm-Gate Prices of Major Fruit Crops</b>		
<b>25</b>	<b>Varieties of Date.</b>	<b>29</b>
<b>26</b>	<b>Varieties of Oranges.</b>	<b>32</b>
<b>27</b>	<b>Varieties of Citrus.</b>	<b>35</b>
<b>28</b>	<b>Mango.</b>	<b>38</b>
<b>29</b>	<b>Varieties of Grapes.</b>	<b>39</b>
<b>30</b>	<b>Varieties of Banana.</b>	<b>44</b>
<b>31</b>	<b>Other of Fruit crops.</b>	<b>46</b>
<b>Chapter (2)</b>		
<b>Monthly average for Current Prices of Major Field Crops, Vegetable and Fruit Crops</b>		
<b>Section (1)</b>		
<b>Monthly average for Current Prices of Major Field Crops</b>		
<b>32</b>	<b>Rice and Onion</b>	<b>52</b>
<b>33</b>	<b>Maize and Sorghum .</b>	<b>53</b>
<b>34</b>	<b>Peanuts and Sesame.</b>	<b>54</b>

## **TABLE OF CONTENTS**

<b>TABLE</b>	<b>SUBJECT</b>	<b>PAGE</b>
	<b>Chapter (1)</b> <b>Average Farm-Gate Prices of Major (Summer &amp; Nili) Field Crops, Medical &amp; Aromatic Plants, Vegetable and Fruit Crops</b>	
	<b>Section (1)</b> <b>Average Farm-Gate Prices of Major (Summer &amp; Nili) Field Crops, Medical and Aromatic Plants</b>	
<b>1</b>	<b>Seed Cotton .</b>	<b>3</b>
<b>2</b>	<b>Summer (White and Corn) Maize .</b>	<b>4</b>
<b>3</b>	<b>Summer ( Paddy) Rice and Sorghum .</b>	<b>5</b>
<b>4</b>	<b>Summer Peanuts, Sesame and Soybeans .</b>	<b>6</b>
<b>5</b>	<b>Summer Onion and Sunflower.</b>	<b>7</b>
<b>6</b>	<b>Basil, Carcadeh and Henna.</b>	<b>8</b>
<b>7</b>	<b>Nili (White and Corn) Maize .</b>	<b>9</b>
<b>8</b>	<b>Nili Sorghum .</b>	<b>10</b>
	<b>Section (2)</b> <b>Average Farm-Gate Prices of Major (Summer &amp; Nili) Vegetable Crops</b>	
<b>9</b>	<b>Summer Tomato and Potatoes.</b>	<b>12</b>
<b>10</b>	<b>Summer Squash and Cucumber .</b>	<b>13</b>
<b>11</b>	<b>Summer (Green &amp; Dry) Kidney beans .</b>	<b>14</b>
<b>12</b>	<b>Summer Eggplant and Sweet-Potatoes</b>	<b>15</b>
<b>13</b>	<b>Summer (Green &amp; Dry) Beans .</b>	<b>16</b>
<b>14</b>	<b>Summer Pepper and Taro .</b>	<b>17</b>
<b>15</b>	<b>Summer Water-melon ,Okra and Cantaloupe .</b>	<b>18</b>
<b>16</b>	<b>Nili Tomato and Potatoe</b>	<b>19</b>

## *Introduction*

Farm – gate prices play an important role in the economic and social life of farmer as the important variables which directly affect on the incomes of farmers and their stander of living.

The Farm - gate prices are considered the main driver for using agricultural resources so they are important to policy makers, decision – takers, scholars and researchers.

The Economic Affairs Sector (EAS) of The Ministry of Agriculture and Land Reclamation is pleased to provide this bulletin including farm - gate and current prices for Summer and Nili field crops, vegetables and thus by-products in Agricultural year, 2017 at the level of the Governorates of Egypt.

We hope that this bulletin will achieve the desired objectives.

*Head of*

*Economic Affairs Sector*

*Prof./ Shaban Ali Salem*