

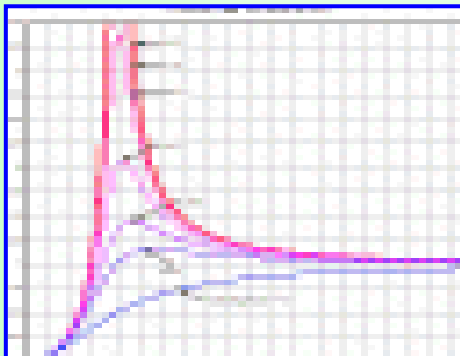

جمهورية مصر العربية
وزارة الزراعة وإستصلاح الأراضى
قطاع الشؤون الاقتصادية

نشرة

إحصاءات التكاليف وصافى العائد

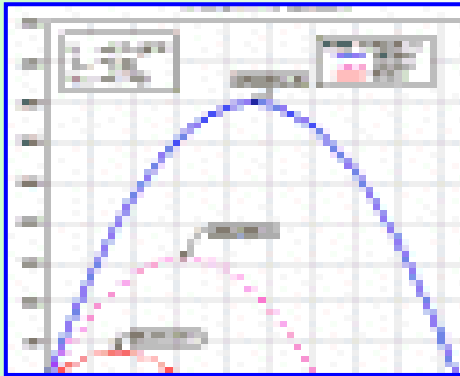
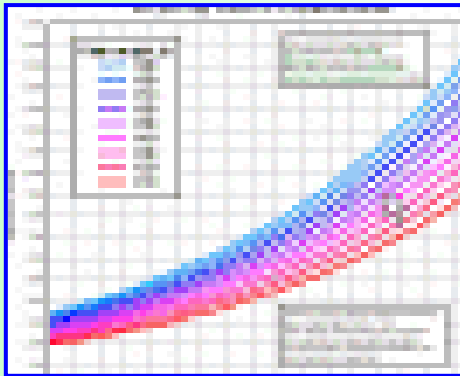

الجزء الثانى

المحاصيل الحقلية والخضر الصيفية والنيلية
والفاكهة

عام ٢٠١٧

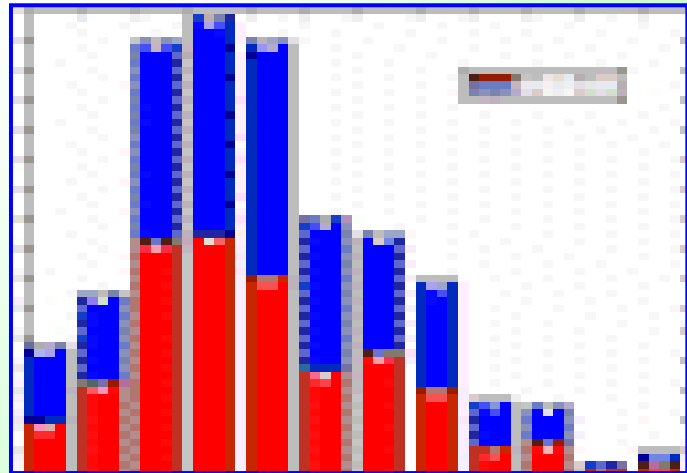

مقدمة

تؤدى تكاليف الإنتاج دوراً هاماً فى الحياة الإقتصادية والإجتماعية للمزارع باعتبارهما من المتغيرات الهامة التى تؤثر بشكل مباشر على دخول المزارعين ومستوى معيشتهم. وتعتبر تكاليف الإنتاج وصافى العائد الموجه الأساسى لإستخدام الموارد الزراعية لذا تحظى هذه المتغيرات بأهمية خاصة لدى واضعى السياسة ومنتخذى القرار والدارسين والباحثين . ويسر قطاع الشؤون الإقتصادية بوزارة الزراعة وإستصلاح الأراضى أن يقدم هذه النشرة متضمنةً التكاليف وصافى العائد الفدانى عام ٢٠١٧ للمحاصيل الحقلية والخضر الصيفية والنيلىة والفاكهة على مستوى محافظات الجمهورية.

ونأمل أن تحقق هذه النشرة الأهداف المرجوة منها.

رئيس

قطاع الشؤون الإقتصادية

أ.د / شعبان على سالم

المحتويات

رقم الصفحة	الموضوع	جدول
	الباب الأول	
	متوسط تكاليف إنتاج الفدان للمحاصيل الحقلية والخضر الصيفية والنيلية	
	الفصل الأول	
	متوسط تكاليف إنتاج الفدان للمحاصيل الحقلية الصيفية والنيلية	
٥	متوسط تكاليف إنتاج الفدان لأهم المحاصيل الحقلية الصيفية والنيلية على مستوى الجمهورية.	١
٧	الأرز الصيفى.	٢
٩	الذرة الشامى الصيفى.	٣
١١	الذرة الشامى النيلية.	٤
١٣	الذرة الرفيعة الصيفى.	٥
١٥	فول الصويا.	٦
١٧	الفول السودانى.	٧
١٩	السسم.	٨
٢١	عباد الشمس.	٩
٢٣	القطن.	١٠
٢٥	القصب.	١١
	الفصل الثانى	
	متوسط تكاليف إنتاج الفدان للنباتات الطبية والعطرية	
٢٩	الكرمديه.	١٢
٣١	الحناء.	١٣
٣٣	الريحان.	١٤
	الفصل الثالث	
	متوسط تكاليف إنتاج الفدان للخضر الصيفى والنيلى	
٣٧	متوسط تكاليف إنتاج الفدان للخضر الصيفية والنيلية.	١٥
٣٩	الطماطم الصيفى.	١٦
٤١	الطماطم النيلية.	١٧

تابع المحتويات

رقم الصفحة	الموضوع	جدول
٤٣	البطاطس الصيفى.	١٨
٤٥	البطاطس النىلى.	١٩
٤٧	الكوسة الصيفى.	٢٠
٤٩	الخيار الصيفى.	٢١
٥١	البانجان الصيفى.	٢٢
٥٣	الفلل الصيفى.	٢٣
٥٥	البامية الصيفى.	٢٤
٥٧	الكتالوب الصيفى.	٢٥
٥٩	البطيخ الصيفى.	٢٦
٦١	الكرب النىلى.	٢٧
<u>الباب الثانى</u>		
متوسط تكاليف إنتاج الفدان من حاصلات الفاكهة		
<u>الفصل الأول</u>		
متوسط تكاليف إنشاء الفدان لأهم حاصلات الفاكهة		
٦٧	الموالح	٢٨
٦٨	التين	٢٩
٦٩	الموز	٣٠
٧٠	البرقوق	٣١
٧١	الكمثرى	٣٢
٧٢	التفاح	٣٣
٧٣	النخيل	٣٤
٧٤	المانجو	٣٥
٧٥	المشمش	٣٦
٧٦	الزيتون	٣٧

تابع المحتويات

رقم الصفحة	الموضوع	جدول
٧٧	الخوخ	٣٨
٧٨	العنب	٣٩
٧٩	الرمان	٤٠
٨٠	الجوافة	٤١
<u>الفصل الثاني</u>		
متوسط تكاليف الفدان المثمر لأهم حاصلات الفاكهة		
٨٣	الموالح	٤٢
٨٤	التين	٤٣
٨٥	الموز	٤٤
٨٦	البرقوق	٤٥
٨٧	الكمثرى	٤٦
٨٨	التفاح	٤٧
٨٩	النخيل	٤٨
٩٠	المانجو	٤٩
٩١	المشمش	٥٠
٩٢	الزيتون	٥١
٩٣	الخوخ	٥٢
٩٤	العنب	٥٣
٩٥	الرمان	٥٤
٩٦	الجوافة	٥٥

تابع المحتويات

رقم الصفحة	الموضوع	جدول
	<u>الباب الثالث</u>	
	صافى عائد الفدان	
	<u>الفصل الأول</u>	
	صافى عائد الفدان للمحاصيل الحقلية الصيفية والنيلية	
١٠١	صافى عائد الفدان للمحاصيل الحقلية الصيفية والنيلية .	٥٦
١٠٢	الأرز الصيفى.	٥٧
١٠٣	الذرة الشامى الصيفى.	٥٨
١٠٤	الذرة الشامى النيلية.	٥٩
١٠٥	الذرة الرفيعة الصيفى.	٦٠
١٠٦	فول الصويا.	٦١
١٠٧	الفول السودانى.	٦٢
١٠٨	السهم.	٦٣
١٠٩	عباد الشمس.	٦٤
١١٠	القطن .	٦٥
١١١	القصب .	٦٦
	<u>الفصل الثانى</u>	
	صافى عائد الفدان للنباتات الطبية والعطرية	
١١٥	الكرديه.	٦٧
١١٦	الحناء.	٦٨

تابع المحتويات

رقم الصفحة	الموضوع	جدول
١١٧	الريحان.	٦٩
	<u>الفصل الثالث</u>	
	صافى عائد الفدان للخضر الصيفى والنيلى	
١٢١	صافى عائد الفدان للخضر الصيفى والنيلى	٧٠
١٢٢	الطماطم الصيفى.	٧١
١٢٣	الطماطم النيلى.	٧٢
١٢٤	البطاطس الصيفى.	٧٣
١٢٥	البطاطس النيلى.	٧٤
١٢٦	الكوسة الصيفى .	٧٥
١٢٧	الخيار الصيفى .	٧٦
١٢٨	الباذنجان الصيفى .	٧٧
١٢٩	الفلفل الصيفى .	٧٨
١٣٠	البامية الصيفى .	٧٩
١٣١	الكتنالوب الصيفى .	٨٠
١٣٢	البطيخ الصيفى .	٨١
١٣٣	الكرنب النيلى.	٨٢

الجزء الأول

متوسط تكاليف إنتاج الفدان للمحاصيل الحقلية
والخضراوات الصيفية والنيلية

Part (1)

Average Production Cost
Per Fedden for Summer & Nili
Field and Vegetable Crops

الفصل الأول

متوسط تكاليف إنتاج الفدان
للمحاصيل الحقلية الصيفية والذيلية

Chapter (1)

Average Production Cost
Per Fedden for Summer & Nili
Field Crops

Table (1)

Average Cost of Production for Summer & Nili Field Crops, 2017

A - Distributed on Agricultural Operations

(L.E. / Fedden)

جدول (١)

متوسط تكاليف إنتاج الفدان من المحاصيل الحقلية الصيفية والنيلية عام ٢٠١٧

أ - موزعة على العمليات الزراعية

(جنيه / فدان)

Operations Crops	جملة التكاليف بما فيها الإيجار Total cost With rent	الإيجار Rent	جملة التكاليف بدون الإيجار Total cost without rent	المصاريف العمومية Other Expenses	نقل المحصول Transportation	الحصاد أو الجنى Harvesting	مقاومة الآفات Pest Control	الخدمة الزراعية Weeding	التسميد Fertilization	الرى Irrigation	التقاوى والزراعة Seeding & Planting	تحضير الأرض للزراعة Land Preparation	العمليات المحاصيل
Cereals													الحبوب
Summer Rice	8359	2603	5756	523	298	821	474	331	1108	960	789	452	الأرز الصيفى
Summer Maize	7942	2525	5417	447	323	657	329	582	1279	632	661	507	الذرة الشامى الصيفى
Nili Maize	5897	2173	3724	307	129	377	363	446	1078	467	256	301	الذرة الشامى النيلى
Summer Sorghum	6431	2384	4047	368	270	435	310	367	796	565	498	438	الذرة الرفيعة الصيفى
Fiber													الألياف
Cotton	13491	4485	9006	819	304	2217	708	863	1764	980	576	775	القطن
Oilv Crops													المحاصيل الزيتية
Soybeans	6832	2315	4517	373	376	686	358	231	946	494	488	565	فول الصويا
Peanuts	8448	3168	5280	480	265	571	491	431	1007	714	818	503	الفول السودانى
Sesame	5106	2507	2599	215	208	284	-	327	643	405	234	283	السمسم
Sunflower	4623	2440	2183	180	162	286	-	101	495	399	325	235	عباد الشمس
Sugar Crops													المحاصيل السكرية
Sugar Cane	14579	6869	7710	1064	807	836	-	363	2132	1507	607	394	قصب السكر
Medical & Aromatic Plants													النباتات الطبية والعطرية
Carcadeh	5625	2497	3128	284	263	446	-	169	628	393	445	500	الكركدية
Henna	5126	2500	2626	239	250	350	-	167	520	700	200	200	الحناء
Basil	7497	2768	4729	430	182	460	325	491	1093	662	621	465	الريحان

Publisher : Economic Affairs Sector.

الناشر : قطاع الشئون الاقتصادية.

Table (1) Cont.

Average Cost of Production for Summer & Nili Field Crops, 2017

B - Distributed on Wages and Production Inputs

(L.E. / Fedden)

تابع جدول (١)

متوسط تكاليف إنتاج الفدان من المحاصيل الحقلية الصيفية والنيلية عام ٢٠١٧

ب - موزعة إلى أجور ومستلزمات إنتاج

(جنيه / فدان)

Items Crops	جملة التكاليف بدون الإيجار	المصاريف العمومية	ثمن مبيدات	ثمن سماد كيماوى	ثمن سماد بلدى	ثمن تقاوى	أجور آلات	أجور حيوانات	أجور عمال	البنود
	Total cost without rent	Other Expenses	Insecticides	Fertilizers	Manure	Seeds Cost	Machinery	Draft Animals	Labor Wages	المحاصيل
Cereals										الحبوب
Summer Rice	5756	523	235	622	244	301	1248	-	2583	الأرز الصيفى
Summer Maize	5417	447	160	770	299	399	956	-	2386	الذرة الشامى الصيفى
Nili Maize	3724	307	156	594	298	220	544	-	1605	الذرة الشامى النيلى
Summer Sorghum	4047	368	108	456	141	309	668	-	1997	الذرة الرفيعة الصيفى
Fiber										الألياف
Cotton	9006	819	307	896	426	207	1499	-	4852	القطن
Oily Crops										المحاصيل الزيتية
Soybeans	4517	373	125	594	154	324	908	-	2039	فول الصويا
Peanuts	5280	480	209	420	216	630	1149	-	2176	الفول السودانى
Sesame	2599	215	-	408	-	90	497	-	1389	السوسم
Sunflower	2183	180	-	346	-	169	437	-	1051	عباد الشمس
Sugar crops										المحاصيل السكرية
Sugae Cane	7710	1064	-	1644	133	530	1821	-	2518	قصب السكر
Medical & Aromatic Plants										نباتات الطبية والعطرية
Carcadeh	3128	284	-	490	-	198	536	-	1620	الكرديه
Henna	2626	239	-	320	-	134	200	-	1733	الحناء
Basil	4729	430	182	630	248	331	822	-	2086	الريحان

Table (2)
Average Cost of Production for Summer Rice Crop, 2017
A - Distributed on Agricultural Operations
(L.E. / Fedden)

جدول (٢)
متوسط تكاليف إنتاج الفدان من محصول الأرز الصيفي عام ٢٠١٧
أ - موزعة على العمليات الزراعية
(جنيه / فدان)

Operations Governorates	جملة التكاليف بما فيها الإيجار Total cost With rent	الإيجار Rent	جملة التكاليف بدون الإيجار Total cost without rent	المصاريف العمومية Other Expenses	نقل المحصول transportatio	الحصاد أو الجنى Harvesting	مقاومة الآفات Pest Control	الخدمة الزراعية Weeding	التسميد Fertilization	الرى Irrigation	التقاوى والزراعة Seeding & Planting	تحضير الأرض للزراعة Land Preparation	العمليات المحافظات
Behera	8486	2700	5786	526	280	780	370	320	970	1350	790	400	البحيرة
Gharbia	8066	2500	5566	506	290	920	470	420	910	850	830	370	الغربية
Kafr_El Sheikh	8322	2800	5522	502	250	680	590	250	1210	880	630	530	كفر الشيخ
Dakahlia	8033	2500	5533	503	340	797	406	290	1027	857	923	390	الدقهلية
Damietta	8927	2800	6127	557	320	850	565	425	1175	985	825	425	دمياط
Sharkia	8757	2500	6257	569	294	960	503	420	1278	973	727	533	الشرقية
Ismailia	8200	2500	5700	518	280	770	440	220	1342	980	540	610	الإسماعيلية
Qalyoubia	9490	3000	6490	590	275	935	540	260	1080	1580	750	480	القليوبية
Average Lower Egypt	8359	2603	5756	523	298	821	474	331	1108	960	789	452	متوسط الوجه البحرى
Genral Average	8359	2603	5756	523	298	821	474	331	1108	960	789	452	المتوسط العام

Publisher : Economic Affairs Sector.

الناشر : قطاع الشؤون الاقتصادية.

Table (2) Cont.
Average Cost of Production for Summer Rice Crop, 2017
B - Distributed on Wages and Production Inputs

(L.E. / Fedden)

تابع جدول (٢)
متوسط تكاليف إنتاج الفدان من محصول الأرز الصيفى عام ٢٠١٧
ب - موزعة إلى أجور ومستلزمات إنتاج
(جنيه / فدان)

Items	جملة التكاليف بدون الإيجار Total cost without rent	المصاريف العمومية Other Expenses	ثمن مبيدات Insecticides	ثمن سماد كىماوى Fertilizers	ثمن سماد بلدى* Manure	ثمن تقاوى Seeds Cost	أجور آلات Machinery	أجور حيوانات Draft Animals	أجور عمال Wages Labor	البنود المحافظات
Behera	5786	526	150	560	200	240	1200	—	2910	البحيرة
Gharbia	5566	506	230	550	150	230	1460	—	2440	الغربية
Kafr_El Sheikh	5522	502	350	660	250	230	1300	—	2230	كفر الشيخ
Dakahlia	5533	503	193	587	266	317	1060	—	2607	الدقهلية
Damietta	6127	557	325	575	250	375	1250	—	2795	دمياط
Sharkia	6257	569	217	711	273	393	1397	—	2697	الشرقية
Ismailia	5700	518	300	620	200	240	1250	—	2572	الإسماعيلية
Qalyoubia	6490	590	250	700	200	480	1450	—	2820	القليوبية
Average Lower Egypt	5756	523	235	622	244	301	1248	—	2583	متوسط الوجه البحرى
Genral Average	5756	523	235	622	244	301	1248	—	2583	المتوسط العام

* إنخفاض قيمة السماد البلدى على مستوى الجمهورية حيث أنه استخدم فى عدد محدود من المحافظات وتم ترجيحه بالمساحة .
الناشر : قطاع الشؤون الاقتصادية.

Publisher : Economic Affairs Sector.

Table (3)
Average Cost of Production for Summer Maize Crop, 2017
A - Distrbuted on Agricultural Operations
(L.E. / Fedden)

جدول (٣)
متوسط تكاليف إنتاج الفدان من محصول الذرة الشامية الصيفى عام ٢٠١٧
أ - موزعة على العمليات الزراعية
(جنيهه / فدان)

Operations Governorates	جملة التكاليف بما فيها الإيجار Total cost With rent	الإيجار Rent	جملة التكاليف بدون الإيجار Total cost without rent	المصاريف العمومية Other Expenses	نقل المحصول Transportation	الحصاد أو الجنى Harvesting	مقاومة الآفات Pest Control	الخدمة الزراعية Weeding	التسميد Fertilization	الرى Irrigation	التقاوى والزراعة Seeding & Planting	تحضير الأرض للزراعة Land Preparation	العمليات المحافظات
Alexandria	8238	2500	5738	474	430	600	560	630	1324	570	570	580	الإسكندرية
Behera	9164	2700	6464	534	310	540	500	760	1950	630	840	400	البحيرة
Gharbia	8212	2500	5712	472	330	660	390	560	1470	630	640	560	الغربية
Kafr_El Sheikh	8072	2800	5272	435	200	500	770	400	1302	660	585	420	كفر الشيخ
Dakahlia	8070	2500	5570	460	360	500	480	600	1350	600	700	520	الدقهلية
Sharkia	8278	2500	5778	477	275	863	425	563	1125	831	719	500	الشرقية
Ismailia	9095	2500	6595	545	500	700	600	600	1845	780	425	600	الإسماعيلية
Port said	7281	2300	4981	411	320	600	330	420	1200	540	660	500	بورسعيد
Menoufia	9162	3000	6162	509	440	780	410	450	1628	595	770	580	المنوفية
Qalyoubia	8603	3000	5603	463	320	600	330	560	1570	510	740	510	القليوبية
Average Lower Egypt	8646	2688	5958	492	331	663	474	585	1533	660	726	494	متوسط الوجه البحرى
Giza	8884	2600	6284	519	219	625	450	663	2018	494	808	488	الجيزة
Beni Suf	7274	2500	4774	394	310	680	290	480	940	720	440	520	بنى سويف
Fayoum	7535	2500	5035	416	300	481	375	525	1325	500	638	475	الفيوم
Menia	7080	2300	4780	395	400	505	280	620	1155	560	465	400	المنيا
Average Middle Egypt	7337	2414	4923	406	344	558	312	565	1182	589	513	454	متوسط مصر الوسطى
Assuit	6993	2100	4893	404	363	838	-	525	888	600	700	575	أسيوط
Suhag	7541	2500	5041	416	156	844	-	750	638	681	806	750	سوهاج
Qena	6124	2200	3924	324	320	520	-	480	760	600	540	380	قنا
Luxor	6195	2500	3695	305	240	480	-	480	785	500	440	465	الأقصر
Aswan	6366	2300	4066	336	310	440	-	480	1030	480	540	450	أسوان
Average Upper Egypt	7050	2279	4771	394	277	777	-	598	791	619	705	610	متوسط مصر العليا
Genral Average	7942	2525	5417	447	324	657	329	582	1279	632	661	507	المتوسط العام

Publisher : Economic Affairs Sector.

الناشر : قطاع الشؤون الاقتصادية.

Table (3) Cont.

Average Cost of Production for Summer Maize Crop, 2017
B - Distributed on Wages and Production Inputs

(L.E. / Fedden)

تابع جدول (٣)
متوسط تكاليف إنتاج الفدان من محصول الذرة الشامية الصيفى عام ٢٠١٧
ب - موزعة إلى أجور ومستلزمات إنتاج
(جنيه / فدان)

Items	جملة التكاليف بدون الإيجار Total cost without rent	المصاريف العمومية Other Expenses	ثمن مبيدات Insecticides	ثمن سماد كىماوى Fertilizers	ثمن سماد بلدى Manure	ثمن تقاوى Seeds Cost	أجور آلات Machinery	أجور حيوانات Draft Animals	أجور عمال Wages Labor	البنود المحافظات
Alexandria	5738	474	300	514	500	300	1090	-	2560	الإسكندرية
Behera	6464	534	300	940	600	600	1120	-	2370	البحيرة
Gharbia	5712	472	250	930	300	400	960	-	2400	الغربية
Kafr_El Sheikh	5272	435	500	792	250	285	1060	-	1950	كفر الشيخ
Dakahlia	5570	460	300	850	300	400	860	-	2400	الدقهلية
Sharkia	5778	477	125	663	313	469	1006	-	2725	الشرقية
Ismailia	6595	545	200	1115	350	225	1360	-	2800	الإسماعيلية
Port said	4981	411	150	880	200	480	980	-	1880	بور سعيد
Menoufia	6162	509	200	888	600	500	1010	-	2455	المنوفية
Qalyoubia	5603	463	150	840	500	500	910	-	2240	القليوبية
Average Lower Egypt	5958	492	246	838	444	470	1033	-	2435	متوسط الوجه البحرى
Giza	6284	519	375	800	938	480	663	-	2509	الجيزة
Beni Suef	4774	394	100	580	200	200	970	-	2330	بنى سويف
Fayoum	5035	416	125	900	250	375	500	-	2469	الفيوم
Menia	4780	395	100	795	200	225	990	-	2075	المنيا
Average Middle Egypt	4923	406	122	755	257	263	871	-	2249	متوسط مصر الوسطى
Assuit	4893	404	-	713	-	438	938	-	2400	أسيوط
Suhag	5041	416	-	500	-	437	838	-	2850	سوهاج
Qena	3924	324	-	600	-	300	1020	-	1680	قنا
Luxor	3695	305	-	625	-	200	830	-	1735	الأقصر
Aswan	4066	336	-	790	-	300	600	-	2040	أسوان
Average Upper Egypt	4771	394	-	628	-	409	885	-	2455	متوسط مصر العليا
Genral Average	5417	447	160	770	299	399	956	-	2386	المتوسط العام

Publisher : Economic Affairs Sector.

الناشر : قطاع الشؤون الاقتصادية.

Table (4)
Average Cost of Production for Nili Maize Crop, 2017
A - Distributed on Agricultural Operations
(L.E. / Fedden)

جدول (٤)
متوسط تكاليف إنتاج الفدان من محصول الذرة الشامية النيلى عام ٢٠١٧
أ - موزعة على العمليات الزراعية
(جنيه / فدان)

Operations Governorates	جملة التكاليف بما فيها الإيجار Total cost With rent	الإيجار Rent	جملة التكاليف بدون الإيجار Total cost without rent	المصاريف العمومية Other Expenses	نقل المحصول Transportation	الحصاد أو الجنى Harvesting	مقاومة الآفات Pest Control	الخدمة الزراعية Weeding	التسميد Fertilization	الرى Irrigation	التقاوى والزراعة Seeding & Planting	تحضير الأرض للزراعة Land Preparation	العمليات المحافظات
Alexandria	6179	2000	4179	345	154	484	440	490	1265	396	297	308	الإسكندرية
Behera	6309	2200	4109	339	160	286	506	237	1403	528	375	275	البحيرة
Gharbia	6592	2200	4392	363	182	418	381	363	1029	578	715	363	الغربية
Dakahlia	6432	2300	4132	341	290	506	297	374	1112	284	532	396	الدقهلية
Sharkia	6003	2200	3803	314	187	385	220	363	1036	473	495	330	الشرقية
Ismailia	5956	2200	3756	310	165	330	228	330	1067	468	363	495	الإسماعيلية
Average Lower Egypt	6304	2220	4084	337	215	411	367	340	1204	410	453	347	متوسط الوجه البحرى
Giza	6425	2000	4425	365	121	330	448	693	1480	262	418	308	الجيزة
Beni Suef	5768	2000	3768	311	165	275	440	275	1147	605	330	220	بنى سويف
Fayoum	5335	2300	3035	251	138	248	330	330	940	330	193	275	الفيوم
Average Middle Egypt	5824	2097	3727	308	143	283	407	417	1179	414	312	264	متوسط مصر الوسطى
Assuit	5877	2200	3677	304	99	429	340	495	1007	513	176	314	أسيوط
Qena	5131	2200	2931	242	138	176	330	308	829	413	275	220	قنا
Average Upper Egypt	5836	2200	3636	300	101	415	340	485	997	508	181	309	متوسط مصر العليا
Genral Average	5897	2173	3724	307	129	377	363	446	1078	467	256	301	المتوسط العام

Publisher : Economic Affairs Sector.

الناشر : قطاع الشؤون الاقتصادية.

Table (4) Cont.

Estimated Average Cost of Production for Nili Maize Crop, 2017

B - Distributed on Wages and Production Inputs

(L.E. / Fedden)

تابع جدول (٤)

متوسط تكاليف إنتاج الفدان من محصول الذرة الشامية النيلى عام ٢٠١٧

ب - موزعة إلى أجور ومستلزمات إنتاج

(جنيه / فدان)

Items Governorates	جملة التكاليف بدون الإيجار Total cost without rent	المصاريف العمومية Other Expenses	ثمن مبيدات Insecticides	ثمن سماد كىماوى Fertilizers	ثمن سماد بلدى Manure	ثمن تقاوى Seeds Cost	أجور آلات Machinery	أجور حيوانات Draft Animals	أجور عمال Wages Labor	البنود المحافظات
Alexandria	4179	345	220	512	550	198	484	-	1870	الإسكندرية
Behera	4109	339	286	572	660	232	528	-	1492	البحيرة
Gharbia	4392	363	161	737	319	605	451	-	1756	الغربية
Dakahlia	4132	341	143	512	440	400	563	-	1733	الدقهلية
Sharkia	3803	314	77	596	330	385	693	-	1408	الشرقية
Ismailia	3756	310	110	572	330	198	770	-	1466	الإسماعيلية
Average Lower Egypt	4084	337	187	550	497	323	565	-	1625	متوسط الوجه البحرى
Giza	4425	365	292	693	550	220	319	-	1986	الجيزة
Beni Suef	3768	311	210	517	330	220	512	-	1668	بنى سويف
Fayoum	3035	251	150	520	220	83	275	-	1536	الفيوم
Average Middle Egypt	3727	308	215	570	360	176	378	-	1720	متوسط مصر الوسطى
Assuit	3677	304	120	627	220	220	633	-	1553	أسيوط
Qena	2931	242	120	418	211	165	418	-	1357	قنا
Average Upper Egypt	3636	300	120	616	220	217	621	-	1542	متوسط مصر العليا
Genral Average	3724	307	156	594	298	220	544	-	1605	المتوسط العام

Publisher : Economic Affairs Sector.

الناشر : قطاع الشؤون الاقتصادية.

Table (5)
Average Cost of Production for Summer Sorghum Crop, 2017
A - Distributed on Agricultural Operations
(L.E. / Fedden)

جدول (٥)
متوسط تكاليف إنتاج الفدان من محصول الذرة الرفيعة الصيفى عام ٢٠١٧
أ - موزعة على العمليات الزراعية
(جنيه / فدان)

Operations Governorates	جملة التكاليف بما فيها الإيجار Total cost With rent	الإيجار Rent	جملة التكاليف بدون الإيجار Total cost without rent	المصاريف العمومية Other Expenses	نقل المحصول Transportation	الحصاد أو الجنى Harvesting	مقاومة الآفات Pest Control	الخدمة الزراعية Weeding	التسميد Fertilization	الرى Irrigation	التقاوى والزراعة Seeding & Planting	تحضير الأرض للزراعة Land Preparation	العمليات المحافظات
Giza	7247	2500	4747	432	290	575	420	500	1350	300	420	460	الجيزة
Beni Suef	7186	2500	4686	426	300	470	300	400	1470	470	400	450	بنى سويف
Fayoum	6592	2500	4092	372	230	520	300	350	920	500	430	470	الفيوم
Menia	6431	2300	4131	376	350	500	380	400	940	420	290	475	المنيا
Average Middle Egypt	6604	2479	4125	375	246	517	310	359	946	488	414	470	متوسط مصر الوسطى
Assuit	6055	2100	3955	360	320	600	0	350	750	595	480	500	أسيوط
Suhag	5839	2500	3339	304	275	100	0	400	650	630	600	380	سوهاج
Qena	6149	2200	3949	359	250	670	0	350	680	690	600	350	قنا
Aswan	5965	2500	3465	315	300	420	0	350	700	450	530	400	أسوان
Average Upper Egypt	5969	2317	3652	332	287	377	0	372	691	620	557	416	متوسط مصر العليا
Genral Average	6431	2384	4047	368	270	435	310	367	796	565	498	438	المتوسط العام

Publisher : Economic Affairs Sector.

الناشر : قطاع الشؤون الاقتصادية.

Table (5) Cont.

Average Cost of Production for Summer Sorghum Crop, 2017

B - Distributed on Wages and Production Inputs

(L.E. / Fedden)

تابع جدول (٥)

متوسط تكاليف إنتاج الفدان من محصول الذرة الرفيعة الصيفي عام ٢٠١٧

ب - موزعة إلى أجور ومستلزمات إنتاج

(جنيه / فدان)

Governorates	جملة التكاليف بدون الإيجار Total cost without rent	المصاريف العمومية Other Expenses	ثمن مبيدات Insecticides	ثمن سماد كيميائي Fertilizers	ثمن سماد بلدي* Manure	ثمن تقاوى Seeds Cost	أجور آلات Machinery	أجور حيوانات Draft Animals	أجور عمال Wages Labor	البنود المحافظات
Giza	4747	432	300	570	600	200	760	-	1885	الجيزة
Beni Suef	4686	426	100	760	500	200	450	-	2250	بنى سويف
Fayoum	4092	372	100	430	350	250	680	-	1910	الفيوم
Menia	4131	376	150	600	200	150	850	-	1805	المنيا
Average Middle Egypt	4125	375	108	461	343	237	691	-	1910	متوسط مصر الوسطى
Assuit	3955	360	-	400	-	300	900	-	1995	أسيوط
Suhag	3339	304	-	450	-	420	450	-	1715	سوهاج
Qena	3949	359	-	530	-	300	800	-	1960	قنا
Aswan	3465	315	-	560	-	400	370	-	1820	أسوان
Average Upper Egypt	3652.322981	332	-	453	-	359	654	-	1854	متوسط مصر العليا
Genral Average	4047	368	108	456	141	309	668	-	1997	المتوسط العام

Publisher : Economic Affairs Sector.

الناشر : قطاع الشؤون الاقتصادية.

Table (6)

Average Cost of Production for Soybeans Crop, 2017

A - Distributed on Agricultural Operations .

(L.E. / Fedden)

جدول (٦)

متوسط تكاليف إنتاج الفدان من محصول فول الصويا عام ١٧

أ - موزعة على العمليات الزراعية .

(جنيهه / فدان)

Operations Governorates	جملة التكاليف بما فيها الإيجار Total cost With rent	الإيجار Rent	جملة التكاليف بدون الإيجار Total cost without rent	المصاريف العمومية Other Expenses	نقل المحصول Transportation	الحصاد أو الجنى Harvesting	مقاومة الآفات Pest Control	الخدمة الزراعية Weeding	التسميد Fertilization	الرى Irrigation	التقاوى والزراعة & Seeding Planting	تحضير الأرض للزراعة Land Preparation	العمليات المحافظات
Beni Suef	7007	2500	4507	372	360	720	330	380	905	480	500	460	بنى سويف
Menia	6818	2300	4518	373	380	680	360	200	970	495	480	580	المنيا
Average Middle Egypt	6843	2326	4517	373	377	685	356	224	962	493	483	564	متوسط مصر الوسطى
Assuit	6622	2100	4522	373	355	700	390	375	634	520	600	575	أسيوط
Average Upper Egypt	6622	2100	4522	373	355	700	390	375	634	520	600	575	متوسط مصر العليا
Genral Average	6832	2315	4517	373	376	686	358	231	946	494	488	565	المتوسط العام

Publisher : Economic Affairs Sector.

الناشر : قطاع الشؤون الاقتصادية.

Table (6) Cont.

Average Cost of Production for Soybeans Crop, 2017

B - Distributed on Wages and Production Inputs

(L.E. / Fedden)

تابع جدول (٦)

متوسط تكاليف إنتاج الفدان من محصول فول الصويا عام ٢٠١٧

ب - موزعة إلى أجور ومستلزمات إنتاج

(جنيهه / فدان)

Governorates	جملة التكاليف بدون الإيجار Total cost without rent	المصاريف العمومية Other Expenses	ثمن مبيدات Insecticides	ثمن سماد كيميائي Fertilizers	ثمن سماد بلدي Manure	ثمن تقاوى Seeds Cost	أجور آلات Machinery	أجور حيوانات Draft Animals	أجور عمال Wages Labor	البنود المحافظات
Beni Suef	4507	372	150	465	200	350	850	-	2120	بنى سويف
Menia	4518	373	120	620	150	320	900	-	2035	المنيا
Average Middle Egypt	4517	373	124	600	157	324	893	-	2046	متوسط مصر الوسطى
Assuit	4522	373	150	474	100	335	1200	-	1890	أسيوط
Average Upper Egypt	4522	373	150	474	100	335	1200	-	1890	متوسط مصر العليا
Genral Average	4517	373	125	594	154	324	908	-	2039	المتوسط العام

Publisher : Economic Affairs Sector.

الناشر : قطاع الشؤون الاقتصادية.

Table (7)
Average Cost of Production for Peanuts Crop, 2017
A - Distributed on Agricultural Operations .

(L.E. / Fedden)

جدول (٧)
متوسط تكاليف إنتاج الفدان من محصول الفول السوداني عام ٢٠١٧
أ - موزعة على العمليات الزراعية
(جنيه / فدان)

Operations Governorates	جملة التكاليف بما فيها الإيجار Total cost With rent	الإيجار Rent	جملة التكاليف بدون الإيجار Total cost without rent	المصاريف العمومية Other Expenses	نقل المحصول Transportation	الحصاد أو الجنى Harvesting	مقاومة الآفات Pest Control	الخدمة الزراعية Weeding	التسميد Fertilization	الرى Irrigation	التقاوى والزراعة Seeding & Planting	تحضير الأرض للزراعة Land Preparation	العمليات المحافظات
Behera	7409	3300	4109	374	185	560	312	375	950	413	625	315	البحيرة
Sharkia	9074	3150	5924	539	310	650	650	500	1025	750	1000	500	الشرقية
Ismailia	8932	3200	5732	521	200	300	500	500	1486	875	650	700	الإسماعيلية
Average Lower Egypt	8672	3192	5480	498	264	572	549	471	1084	694	857	491	متوسط الوجه البحرى
Giza	7971	3250	4721	429	394	469	398	563	956	369	668	475	الجيزة
Beni Suef	7650	3200	4450	405	312	688	356	313	775	313	813	475	بنى سويف
Menia	7964	3000	4964	451	250	500	450	250	775	938	712	638	المنيا
Average Middle Egypt	7936	3078	4858	442	290	510	429	330	818	744	711	584	متوسط مصر الوسطى
Assuit	7706	2900	4806	437	350	600	-	512	770	936	713	488	أسيوط
Suhag	6995	3200	3795	345	155	780	-	70	519	938	594	394	سوهاج
Aswan	6478	3200	3278	298	250	500	-	250	480	250	625	625	أسوان
Average Upper Egypt	7162	3107	4055	369	226	695	-	226	593	865	634	447	متوسط مصر العليا
Genral Average	8448	3168	5280	480	265	571	491	431	1007	714	818	503	المتوسط العام

Publisher : Economic Affairs Sector.

الناشر : قطاع الشؤون الاقتصادية.

Table (7) Cont.
Average Cost of Production for Peanuts Crop, 2017
B - Distributed on Wages and Production Inputs
(L.E. / Fedden)

تابع جدول (٧)
متوسط تكاليف إنتاج الفدان من محصول الفول السوداني عام ٢٠١٧
ب - موزعة إلى أجور ومستلزمات إنتاج
(جنيهه / فدان)

Governorates	جملة التكاليف بدون الإيجار Total cost without rent	المصاريف العمومية Other Expenses	ثمن مبيدات Insecticides	ثمن سماد كيميائي Fertilizers	ثمن سماد بلدي Manure	ثمن تقاوى Seeds Cost	أجور آلات Machinery	أجور حيوانات Draft Animals	أجور عمال Wages Labor	البنود المحافظات
Behera	4109	374	185	575	200	500	625	-	1650	البحيرة
Sharkia	5924	539	225	260	225	875	1460	-	2340	الشرقية
Ismailia	5732	521	300	486	600	350	1100	-	2375	الإسماعيلية
Average Lower Egypt	5480	498	228	369	281	704	1211	-	2189	متوسط الوجه البحرى
Giza	4721	429	225	675	-	338	938	-	2116	الجيزة
Beni Suef	4450	405	250	650	-	625	613	-	1907	بنى سويف
Menia	4964	451	200	625	-	313	1125	-	2250	المنيا
Average Middle Egypt	4858	442	211	639	-	348	1032	-	2186	متوسط مصر الوسطى
Assuit	4806	437	-	596	-	450	963	-	2360	أسيوط
Suhag	3795	345	-	425	-	500	644	-	1881	سوهاج
Aswan	3278	298	-	358	-	375	500	-	1747	أسوان
Average Upper Egypt	4055	369	-	471	-	471	728	-	2016	متوسط مصر العليا
Genral Average	5280	480	209	419	216	630	1149	-	2176	المتوسط العام

Publisher : Economic Affairs Sector.

الناشر : قطاع الشؤون الاقتصادية.

Table (8)
Average Cost of Production for Sesame Crop, 2017
A - Distributed on Agricultural Operations
(L.E. / Fedden)

جدول (٨)
متوسط تكاليف إنتاج الفدان من محصول السمسم عام ٢٠١٧
أ - موزعة على العمليات الزراعية
(جنيه / فدان)

Operations Governorates	جملة التكاليف بما فيها الإيجار Total cost With rent	الإيجار Rent	جملة التكاليف بدون الإيجار Total cost without rent	المصاريف العمومية Other Expenses	نقل المحصول Transportation	الحصاد أو الجنى Harvesting	مقاومة الآفات Pest Control	الخدمة الزراعية Weeding	التسميد Fertilization	الرى Irrigation	التقاوى والزراعة Seeding & Planting	تحضير الأرض للزراعة Land Preparation	العمليات المحافظات
Behera	5513	2700	2813	232	226	237	-	418	864	385	231	220	البحيرة
Sharkia	5476	2500	2976	246	220	330	-	330	697	550	273	330	الشرقية
Ismailia	5051	2500	2551	211	198	303	-	330	425	479	275	330	الإسماعيلية
Average Lower Egypt	5428	2571	2857	236	219	293	-	361	718	481	258	291	متوسط الوجه البحرى
Giza	4770	2600	2170	179	198	297	-	132	597	262	252	253	الجيزة
Beni Suef	4857	2500	2357	195	209	303	-	330	473	385	198	264	بنى سويف
Fayoum	4744	2500	2244	185	165	165	-	330	651	385	198	165	الفيوم
Menia	4911	2300	2611	216	231	314	-	308	656	314	165	407	المنيا
Average Middle Egypt	4833	2448	2385	197	204	274	-	283	605	335	197	290	متوسط مصر الوسطى
Assuit	4802	2100	2702	223	264	354	-	407	497	396	242	319	أسيوط
Suhag	4774	2500	2274	188	110	330	-	330	513	374	220	209	سوهاج
Qena	4563	2200	2363	195	160	176	-	440	418	468	176	330	قنا
Luxor	4706	2500	2206	182	204	264	-	396	516	248	154	242	الأقصر
Aswan	4401	2500	1901	157	209	220	-	176	457	176	264	242	أسوان
Average Upper Egypt	4622	2418	2203	182	179	276	-	301	483	304	229	249	متوسط مصر العليا
Genral Average	5106	2507	2599	215	208	284	-	327	643	405	234	283	المتوسط العام

Publisher : Economic Affairs Sector.

الناشر : قطاع الشؤون الاقتصادية.

Table (8) Cont.
Average Cost of Production for Sesame Crop, 2017
B - Distributed on Wages and Production Inputs
(L.E. / Fedden)

تابع جدول (٨)
متوسط تكاليف إنتاج الفدان من محصول السمسم عام ٢٠١٧
ب - موزعة إلى أجور ومستلزمات إنتاج
(جنيهه / فدان)

Items Governorates	جملة التكاليف بدون الإيجار Total cost without rent	المصاريف العمومية Other Expenses	ثمن مبيدات Insecticides	ثمن سماد كيميائى Fertilizers	ثمن سماد بلدى Manure	ثمن تقاوى Seeds Cost	أجور آلات Machinery	أجور حيوانات Draft Animals	أجور عمال Wages Labor	البنود المحافظات
Behera	2812	232	-	286	-	88	369	-	1837	البحيرة
Sharkia	2976	246	-	537	-	53	803	-	1337	الشرقية
Ismailia	2551	211	-	265	-	110	424	-	1541	الإسماعيلية
Average Lower Egypt	2856	236	-	409	-	74	594	-	1544	متوسط الوجه البحرى
Giza	2170	179	-	397	-	132	251	-	1211	الجيزة
Beni Suef	2357	195	-	385	-	110	462	-	1205	بنى سويف
Fayoum	2244	185	-	451	-	88	165	-	1355	الفيوم
Menia	2611	216	-	496	-	88	682	-	1129	المنيا
Average Middle Egypt	2385	197	-	443	-	101	430	-	1214	متوسط مصر الوسطى
Assuit	2702	223	-	354	-	99	407	-	1619	أسيوط
Suhag	2274	188	-	382	-	132	187	-	1385	سوهاج
Qena	2363	195	-	330	-	132	605	-	1101	قنا
Luxor	2206	182	-	396	-	88	297	-	1243	الأقصر
Aswan	1901	157	-	297	-	132	363	-	952	أسوان
Average Upper Egypt	2203	182	-	345	-	124	325	-	1228	متوسط مصر العليا
Genral Average	2599	215	-	408	-	90	497	-	1389	المتوسط العام

Publisher : Economic Affairs Sector.

الناشر : قطاع الشؤون الاقتصادية.

Table (9)

Average Cost of Production for Sunflower Crop, 2017

A - Distributed on Agricultural Operations .

(L.E. / Fedden)

جدول (٩)

متوسط تكاليف إنتاج الفدان من محصول عباد الشمس عام ٧

أ - موزعة على العمليات الزراعية

(جنيه / فدان)

Operations Governorates	جملة التكاليف بما فيها الإيجار Total cost With rent	الإيجار Rent	جملة التكاليف بدون الإيجار Total cost without rent	المصاريف العمومية Other Expenses	نقل المحصول Transportation	الحصاد أو الجنى Harvesting	مقاومة الآفات Pest Control	الخدمة الزراعية Weeding	التسميد Fertilization	الرى Irrigation	التقاوى والزراعة Seeding & Planting	تحضير الأرض للزراعة Land Preparation	العمليات المحافظات
Alexandria	4745	2500	2245	185	150	300	-	100	480	460	340	230	الإسكندرية
Behera	4842	2700	2142	177	160	260	-	75	510	430	320	210	البحيرة
Sharkia	4642	2500	2142	177	170	270	-	80	490	410	265	280	الشرقية
Average Lower Egypt	4799	2640	2158	178	160	268	-	80	502	432	315	223	متوسط الوجه البحرى
Beni Suef	4833	2500	2333	193	160	350	-	80	450	460	380	260	بنى سويف
Fayoum	4336	2200	2136	176	170	280	-	120	520	300	320	250	الفيوم
Menia	4611	2300	2311	191	155	310	-	140	460	480	335	240	المنيا
Average Middle Egypt	4484	2270	2214	183	164	298	-	121	493	375	332	248	متوسط مصر الوسطى
Assuit	4226	2100	2126	176	160	330	-	120	450	310	350	230	أسيوط
Suhag	4669	2500	2169	179	170	320	-	100	480	360	320	240	سوهاج
Average Upper Egypt	4336	2200	2136	176	162	328	-	115	457	323	343	232	متوسط مصر العليا
Genral Average	4623	2440	2183	180	162	286	-	101	495	399	325	235	المتوسط العام

Publisher : Economic Affairs Sector.

الناشر : قطاع الشؤون الاقتصادية.

Table (9) Cont.

Average Cost of Production for Sunflower Crop, 2017

B - Distributed on Wages and Production Inputs

(L.E. / Fedden)

تابع جدول (٩)

متوسط تكاليف إنتاج الفدان من محصول عباد الشمس عام ٢٠١٧

ب - موزعة إلى أجور ومستلزمات إنتاج

(جنيه / فدان)

Governorates	Items	جملة التكاليف بدون الإيجار Total cost without rent	المصاريف العمومية Other Expenses	ثمن مبيدات Insecticides	ثمن سماد كيميائي Fertilizers	ثمن سماد بلدي Manure	ثمن تقاوى Seeds Cost	أجور آلات Machinery	أجور حيوانات Draft Animals	أجور عمال Wages Labor	البنود المحافظات
Alexandria		2245	185	-	330	-	180	420	-	1130	الإسكندرية
Behera		2142	177	-	340	-	160	460	-	1005	البحيرة
Sharkia		2142	177	-	310	-	190	520	-	945	الشرقية
Average Lower Egypt		2158	178	-	334	-	168	462	-	1016	متوسط الوجه البحرى
Beni Suef		2333	193	-	300	-	180	430	-	1230	بني سويف
Fayoum		2136	176	-	400	-	160	380	-	1020	الفيوم
Menia		2311	191	-	320	-	175	450	-	1175	المنيا
Average Middle Egypt		2214	183	-	363	-	167	407	-	1094	متوسط مصر الوسطى
Assuit		2126	176	-	300	-	190	480	-	980	أسيوط
Suhag		2169	179	-	320	-	195	460	-	1015	سوهاج
Average Upper Egypt		2136	176	-	305	-	191	475	-	989	متوسط مصر العليا
Genral Average		2183	180		346		169	437		1051	المتوسط العام

Publisher : Economic Affairs Sector.

الناشر : قطاع الشؤون الاقتصادية.

Table (10)
Average Cost of Production for Summer Cotton Crop, 2017
A - Distrbuted on Agricultural Operations
(L.E. / Fedden)

جدول (١٠)
متوسط تكاليف إنتاج الفدان من محصول القطن الصيفى عام ٢٠١٧
أ - موزعة على العمليات الزراعية
(جنيه / فدان)

Operations Governorates	جملة التكاليف بما فيها الإيجار Total cost With rent	الإيجار Rent	جملة التكاليف بدون الإيجار Total cost without rent	المصاريف العمومية Other Expenses	نقل المحصول Transportation	الحصاد أو الجنى Harvesting	مقاومة الآفات Pest Control	الخدمة الزراعية Weeding	التسميد Fertilization	الرى Irrigation	التقاوى والزراعة Seeding & Planting	تحضير الأرض للزراعة Land Preparation	العمليات المحافظات
Alexandria	12948	4500	8448	768	300	2140	820	800	1660	980	480	500	الإسكندرية
Behera	13014	4500	8514	774	310	2120	775	560	1875	1060	430	610	البحيرة
Gharbia	13569	5000	8569	779	400	2040	910	720	1530	1120	410	660	الغربية
Kafr_El Sheikh	13902	4500	9402	855	300	2230	725	780	2047	1035	600	830	كفر الشيخ
Dakahlia	13493	4500	8993	818	360	2480	590	1140	1375	1010	500	720	الدقهلية
Damietta	12618	5000	7618	693	250	2000	475	600	1660	800	490	650	دمياط
Sharkia	13447	4000	9447	859	250	2360	660	1040	1678	840	800	960	الشرقية
Ismailia	13598	4400	9198	836	300	2100	800	1400	1882	600	580	700	الإسماعيلية
Port said	11815	4500	7315	665	300	1430	710	840	1360	840	440	730	بورسعيد
Menoufia	14524	5000	9524	866	330	2420	1040	920	1648	810	750	740	المنوفية
Average Lower Egypt	13528	4484	9044	822	308	2241	705	832	1801	997	566	772	متوسط الوجه البحرى
Beni Suef	13223	4500	8723	793	200	2000	880	800	1800	910	620	720	بنى سويف
Fayoum	13333	4500	8833	803	300	1970	640	1330	1380	810	720	880	الفيوم
Average Middle Egypt	13296	4500	8796	800	267	1980	720	1152	1521	844	686	826	متوسط مصر الوسطى
Assuit	12673	4500	8173	743	310	2240	810	1000	1150	840	480	600	أسيوط
Suhag	12537	4600	7937	722	255	2400	380	640	1100	940	500	1000	سوهاج
Average Upper Egypt	12657	4511	8146	741	304	2258	761	959	1145	851	482	645	متوسط مصر العليا
Genral Average	13491	4485	9006	819	304	2217	708	863	1764	980	576	775	المتوسط العام

Publisher : Economic Affairs Sector.

الناشر : قطاع الشؤون الاقتصادية.

Table (10) Cont.

Average Cost of Production for Summer Cotton Crop, 2017
B - Distributed on Wages and Production Inputs

(L.E. / Fedden)

تابع جدول (١٠)

متوسط تكاليف إنتاج الفدان من محصول القطن الصيفى عام ٢٠١٧
ب - موزعة إلى أجور ومستلزمات إنتاج

(جنيه / فدان)

Governorates	جملة التكاليف بدون الإيجار Total cost without rent	المصاريف العمومية Other Expenses	ثمن مبيدات Insecticides	ثمن سماد كىماوى Fertilizers	ثمن سماد بلدى Manure	ثمن تقاوى Seeds Cost	أجور آلات Machinery	أجور حيوانات Draft Animals	أجور عمال Wages Labor	البنود المحافظات
Alexandria	8448	768	300	940	400	160	1100	-	4780	الإسكندرية
Behera	8514	774	325	775	430	120	1350	-	4740	البحيرة
Gharbia	8569	779	350	850	380	160	1630	-	4420	الغربية
Kafr_El Sheikh	9402	855	350	1032	425	230	1815	-	4695	كفر الشيخ
Dakahlia	8993	818	200	670	385	180	1340	-	5400	الدقهلية
Damietta	7618	693	250	1100	375	300	1125	-	3775	دمياط
Sharkia	9447	859	300	978	500	200	1245	-	5365	الشرقية
Ismailia	9198	836	400	582	700	180	1100	-	5400	الإسماعيلية
Port said	7315	665	170	660	400	230	1740	-	3450	بور سعيد
Menoufia	9524	866	320	868	540	300	1490	-	5140	المنوفية
Average Lower Egypt	9044	822	308	907	427	199	1535	-	4846	متوسط الوجه البحرى
Beni Suef	8723	793	300	1200	360	300	1410	-	4360	بنى سويف
Fayoum	8833	803	310	670	500	300	1100	-	5150	الفيوم
Average Middle Egypt	8796	800	306	848	453	300	1204	-	4885	متوسط مصر الوسطى
Assuit	8173	743	270	610	220	160	1190	-	4980	أسيوط
Suhag	7937	722	100	600	380	180	945	-	5010	سوهاج
Average Upper Egypt	8146	741	251	609	238	162	1162	-	4983	متوسط مصر العليا
Genral Average	9006	819	307	896	426	207	1499	-	4852	المتوسط العام

Publisher : Economic Affairs Sector.

الناشر : قطاع الشؤون الاقتصادية.

Table (11)

Average Cost of Production for Sugar Cane Crop, 2017

A - Distributed on Agricultural Operations

(L.E. / Fedden)

جدول (١١)

متوسط تكاليف إنتاج الفدان من محصول القصب عام ٢٠١٧

أ - موزعة على العمليات الزراعية

(جنيه / فدان)

Operations Governorates	جملة التكاليف بما فيها الإيجار Total cost With rent	الإيجار Rent	جملة التكاليف بدون الإيجار Total cost without rent	المصاريف العمومية Other Expenses	نقل المحصول Transportation	الحصاد أو الجنى Harvesting	مقاومة الآفات Pest Control	الخدمة الزراعية Weeding	التسميد Fertilization	الرى Irrigation	التقاوى والزراعة Seeding & Planting	تحضير الأرض للزراعة Land Preparation	العمليات المحافظات
Menia	18291	10000	8291	1144	838	933	-	388	2518	1641	423	406	المنيا
Average Middle Egypt	18291	10000	8291	1144	838	933	-	388	2518	1641	423	406	متوسط مصر الوسطي
Suhag	15615	8000	7615	1050	864	876	-	461	2026	1415	599	324	سوهاج
Qena	14898	7000	7898	1089	847	859	-	418	2002	1600	700	383	قنا
Luxor	14746	7000	7746	1068	781	793	-	374	2181	1509	608	432	الأقصر
Aswan	12179	5000	7179	990	751	790	-	250	2115	1334	563	386	أسوان
Average Upper Egypt	14074	6443	7631	1053	803	823	-	359	2079	1489	632	393	متوسط مصر العليا
Genral Average	14579	6869	7710	1064	807	836	-	363	2132	1507	607	394	المتوسط العام

Publisher : Economic Affairs Sector.

الناشر : قطاع الشؤون الاقتصادية.

Table (11) Cont.

Average Cost of Production for Sugar Cane Crop, 2017

B - Distributed on Wages and Production Inputs

(L.E. / Fedden)

تابع جدول (١١)

متوسط تكاليف إنتاج الفدان من محصول قصب السكر عام ٢٠١٧

ب - موزعة إلى أجور ومستلزمات إنتاج

(جنيه / فدان)

Governorates	جملة التكاليف بدون الإيجار Total cost without rent	المصاريف العمومية Other Expenses	ثمن مبيدات Insecticides	ثمن سماد كيمياوى Fertilizers	ثمن سماد بلدى Manure	ثمن تقاوى Seeds Cost	أجور آلات Machinery	أجور حيوانات Draft Animals	أجور عمال Wages Labor	البنود المحافظات
Menia	8291	1144	-	1959	177	376	1800	-	2835	المنيا
Average Middle Egypt	8291	1144	-	1959	177	376	1800	-	2835	متوسط مصر الوسطى
Suhag	7615	1050	-	1516	126	551	1529	-	2843	سوهاج
Qena	7898	1089	-	1587	163	591	1793	-	2675	قنا
Luxor	7747	1069	-	1571	122	535	2009	-	2441	الأقصر
Aswan	7179	990	-	1659	84	509	1768	-	2169	أسوان
Average Upper Egypt	7631	1053	-	1602	128	551	1824	-	2475	متوسط مصر العليا
Genral Average	7710	1064	-	1644	134	530	1821	-	2518	المتوسط العام

Publisher : Economic Affairs Sector.

الناشر : قطاع الشؤون الاقتصادية.

الفصل الثاني

متوسط تكاليف إنتاج الفدان
للنباتات الطبية والعطرية الصيفية

Chapter (2)

Average Production Cost per Fedden
for
Summer Medical and Aromatic Plants

Table (12)
Average Cost of Production for Carcadeh Crop Year, 2017
A - Distributed on Agricultural Operations .

جدول (١٢)
متوسط تكاليف إنتاج الفدان من محصول الكركديه عام ٢٠١٧
أ - موزعة على العمليات الزراعية .

(L.E. / Fedden)

(جنيه / فدان)

Operations Governorates	جملة التكاليف بما فيها الإيجار Total cost With rent	الإيجار Rent	جملة التكاليف بدون الإيجار Total cost without rent	المصاريف العمومية Other Expenses	نقل المحصول Transportation	الحصاد أو الجنى Harvesting	مقاومة الآفات Pest Control	الخدمة الزراعية Weeding	التسميد Fertilization	الرى Irrigation	التقاوى والزراعة Seeding & Planting	تحضير الأرض للزراعة Land Preparation	العمليات المحافظات
Qena	6325	2200	4125	375	510	640	-	240	720	630	530	480	قنا
Luxor	5527	2500	3027	275	188	375	-	250	563	438	438	500	الأقصر
Aswan	5690	2500	3190	290	320	500	-	100	680	350	450	500	أسوان
Average Upper Egypt	5625	2497	3128	284	263	446	-	169	628	393	446	500	متوسط مصر العليا
Genral Average	5625	2497	3128	284	263	446	-	169	628	393	446	500	المتوسط العام

Publisher : Economic Affairs Sector.

الناشر : قطاع الشؤون الاقتصادية.

Table (12) Cont.

Average Cost of Production for Carcadeh Crop, 2017

B - Distributed on Wages and Production Inputs

(L.E. / Fedden)

تابع جدول (١٢)

متوسط تكاليف إنتاج الفدان من محصول الكركديه عام ٢٠١٧

ب - موزعة إلى أجور ومستلزمات إنتاج

(جنيه / فدان)

Governorates	جملة التكاليف بدون الإيجار Total cost without rent	المصاريف العمومية Other Expenses	ثمن مبيدات Insecticides	ثمن سماد كيمياوى Fertilizers	ثمن سماد بلدى Manure	ثمن تقاوى Seeds Cost	أجور آلات Machinery	أجور حيوانات Draft Animals	أجور عمال Wages Labor	البنود المحافظات
Qena	4125	375	-	600	-	350	1030	-	1770	قنا
Luxor	3027	275	-	500	-	250	688	-	1314	الأقصر
Aswan	3190	290	-	480	-	150	400	-	1870	أسوان
Average Upper Egypt	3128	284	-	490	-	198	536	-	1620	متوسط مصر العليا
Genral Average	3128	284	-	490	-	198	536	-	1620	المتوسط العام

Publisher : Economic Affairs Sector.

الناشر : قطاع الشؤون الاقتصادية.

Table (13)

جدول (١٣)

Average Cost of Production for Henna Crop, 2017

متوسط تكاليف إنتاج الفدان من محصول الحناء عام ٢٠١٧

A - Distributed on Agricultural Operations

أ - موزعة على العمليات الزراعية

(L.E. / Fedden)

(جنيه / فدان)

Operations Governorates	جملة التكاليف بما فيها الإيجار Total cost With rent	الإيجار Rent	جملة التكاليف بدون الإيجار Total cost without rent	المصاريف العمومية Other Expenses	نقل المحصول Transportation	الحصاد أو الجنى Harvesting	مقاومة الآفات Pest Control	الخدمة الزراعية Weeding	التسميد Fertilization	الرى Irrigation	التقاوى والزراعة Seeding & Planting	تحضير الأرض للزراعة Land Preparation	العمليات المحافظات
Aswan Bekr	5932	2500	3432	312	250	350	-	300	520	700	600	400	اسوان بكر
Aswan okr	4722	2500	2222	202	250	350	-	100	520	700	-	100	أسوان عقر
Average Upper Egypt	5126	2500	2626	239	250	350	-	167	520	700	200	200	متوسط مصر العليا
Genral Average	5126	2500	2626	239	250	350	-	167	520	700	200	200	المتوسط العام

Publisher : Economic Affairs Sector.

الناشر : قطاع الشؤون الاقتصادية.

Table (13) Cont.

تابع جدول (١٣)

Average Cost of Production for Henna Crop, 2017

متوسط تكاليف إنتاج الفدان من محصول الحناء عام ٢٠١٧

B - Distributed on Wages and Production Inputs

ب - موزعة إلى أجور ومستلزمات إنتاج

(L.E. / Fedden)

(جنيه / فدان)

Governorates	جملة التكاليف بدون الإيجار Total cost without rent	المصاريف العمومية Other Expenses	ثمن مبيدات Insecticides	ثمن سماد كيمياوى Fertilizers	ثمن سماد بلدى Manure	ثمن تقاوى Seeds Cost	أجور آلات Machinery	أجور حيوانات Draft Animals	أجور عمال Wages Labor	البنود المحافظات
Aswan Bekr	3432	312	-	320	-	400	400	-	2000	اسوان بكر
Aswan okr	2222	202	-	320	-	-	100	-	1600	أسوان عقر
Average Upper Egypt	2626	239	-	320	-	134	200	-	1733	متوسط مصر العليا
Genral Average	2626	239	-	320	-	134	200	-	1733	المتوسط العام

Publisher : Economic Affairs Sector.

الناشر : قطاع الشؤون الاقتصادية.

Table (14)

Average Cost of Production for Green Basil Crop, 2017

A - Distributed on Agricultural Operations

(L.E. / Fedden)

Operations Governorates	جملة التكاليف بما فيها الإيجار	الإيجار	جملة التكاليف بدون الإيجار	المصاريف العمومية	نقل المحصول	الحصاد أو الجنى	مقاومة الآفات	الخدمة الزراعية	التسميد	الرى	التقاوى والزراعة	تحضير الأرض للزراعة	العمليات
	Total cost With rent	Rent	Total cost without rent	Other Expenses	Transportation	Harvesting	Pest Control	Weeding	Fertilization	Irrigation	Seeding & Planting	Land Preparation	المحافظات
Beni Suef	8206	3000	5206	473	188	469	425	688	1125	650	688	500	بنى سويف
Average Middle Egypt	8206	3000	5206	473	188	469	425	688	1125	650	688	500	متوسط مصر الوسطى
Assuit	6678	2500	4178	380	175	450	210	263	1056	675	544	425	أسيوط
Average Upper Egypt	6678	2500	4178	380	175	450	210	263	1056	675	544	425	متوسط مصر العليا
Genral Average	7497	2768	4729	430	182	460	325	491	1093	662	621	465	المتوسط العام

Publisher : Economic Affairs Sector.

الناشر : قطاع الشؤون الاقتصادية.

جدول (١٤)

متوسط تكاليف إنتاج الفدان من محصول الريحان الأخضر عام ٢٠١٧

أ - موزعة على العمليات الزراعية

(جنيه / فدان)

Table (14) Cont.

Average Cost of Production for Green Basil Crop, 2017

B - Distributed on Wages and Production Inputs

(L.E. / Fedden)

Governorates	Items	جملة التكاليف بدون الإيجار	المصاريف العمومية	ثمن مبيدات	ثمن سماد كيمياوى	ثمن سماد بلدى	ثمن تقاوى	أجور آلات	أجور حيوانات	أجور عمال	البنود
	Total cost without rent	Other Expenses	Insecticides	Fertilizers	Manure	Seeds Cost	Machinery	Draft Animals	Wages Labor	المحافظات	
Beni Suef	5206	473	252	500	375	375	950	-	2281	بنى سويف	
Average Middle Egypt	5206	473	252	500	375	375	950	-	2281	متوسط مصر الوسطى	
Assuit	4178	380	100	781	100	281	675	-	1861	أسيوط	
Average Upper Egypt	4178	380	100	781	100	281	675	-	1861	متوسط مصر العليا	
Genral Average	4729	430	182	630	248	331	822	-	2086	المتوسط العام	

Publisher : Economic Affairs Sector.

الناشر : قطاع الشؤون الاقتصادية.

تابع جدول (١٤)

متوسط تكاليف إنتاج الفدان من محصول الريحان الأخضر عام ٢٠١٧

ب - موزعة إلى أجور ومستلزمات إنتاج

(جنيه / فدان)

الفصل الثالث

متوسط تكاليف إنتاج الفدان
لمحاصيل الخضار الصيفية والنيلية

Chapter (3)

Average Production Cost per Fedden
for Summer & Nili Vegetable Crops

Table (15)

Average Cost of Production for Summer & Nili Vegetable Crops, 2017

A - Distributed on Agricultural Operations

(L.E. / Fedden)

جدول (١٥)

متوسط تكاليف إنتاج الفدان من محاصيل الخضار الصيفية والنيلية عام ٢٠١٧

أ - موزعة على العمليات الزراعية

(جنيه / فدان)

Operations Governorates	جملة التكاليف بما فيها الإيجار Total of cost With rent	الإيجار Rent	جملة التكاليف بدون الإيجار Total of cost without rent	المصاريف العمومية Other Expenses	نقل المحصول transportatio	الحصاد أو الجنى Harvesting	مقاومة الآفات Pest Control	الخدمة الزراعية Weeding	التسميد Fertilization	الرى Irrigation	التقاوى والزراعة Seeding & Planting	تحضير الأرض للزراعة Land Preparation	العمليات المحافظات
Summer Tomato	8812	2529	6283	519	661	933	530	298	1495	499	946	402	طماطم صيفي
Nili Tomato	7579	2050	5529	503	446	661	591	334	1327	519	693	455	طماطم نيلي
Summer Potatoes	20804	3173	17631	1456	400	1273	904	852	3237	888	7903	718	بطاطس صيفي
Nili Potatoes	11827	1966	9861	814	397	840	507	566	1731	742	3645	619	بطاطس نيلي
Summer Squash	9134	2573	6561	542	657	1095	557	559	1419	509	603	620	كوسة صيفي
Summer Cucumber	8600	2561	6039	499	589	676	545	427	1462	561	690	590	خيار صيفي
Summer Eggplant	8285	2614	5671	468	531	661	442	389	1367	507	715	591	بادنجان صيفي
Summer Pepper	8594	2554	6040	499	495	721	491	579	1462	660	630	503	فلفل صيفي
Summer Okra	7743	2479	5264	435	500	750	409	377	1166	615	590	422	بامية صيفي
Summer Cantaloupe	10572	3000	7572	625	507	894	677	537	2242	776	784	530	كنتالوب صيفي
Summer Water-Melon	8533	2574	5959	492	299	443	583	332	1439	441	769	1161	بطيخ صيفي
Nili Cabbage	5370	2052	3318	274	220	286	291	346	968	320	347	266	كرنب نيلي

Publisher : Economic Affairs Sector.

الناشر : قطاع الشؤون الاقتصادية.

Table (15) Cont.

Average Cost of Production for Summer & Nili Vegetable Crops, 2017

B - Distributed on Wages and Production Inputs

(L.E. / Fedden)

تابع جدول (١٥)

متوسط تكاليف إنتاج الفدان من محاصيل الخضراوات الصيفية والنيلية عام ٢٠١٧

ب - موزعة إلى أجور ومستلزمات إنتاج

(جنيه / فدان)

Governorates	جملة التكاليف بدون الإيجار Total of cost without rent	المصاريف العمومية Other Expenses	ثمن القش straw	ثمن مبيدات Insecticides	ثمن سماد كيميائي Fertilizers	ثمن سماد بلدي Manure	ثمن تقاوى Seeds Cost	أجور آلات Machinery	أجور حيوانات Draft Animals	أجور عمال Labor Wages	البنود المحافظات
Summer Tomato	6283	519	-	298	1006	256	678	954	-	2572	طماطم صيفي
Nili Tomato	5529	503	-	317	711	345	426	958	-	2269	طماطم نيلي
Summer Potatoes	17631	1456	-	545	1739	1007	7103	2169	-	3612	بطاطس صيفي
Nili Potatoes	9861	814	-	190	1154	252	3174	1112	-	3165	بطاطس نيلي
Summer Squash	6561	542	-	320	758	511	321	1091	-	3018	كوسة صيفي
Summer Cucumber	6039	499	-	240	745	526	490	939	-	2600	خيار صيفي
Summer Eggplant	5671	468	-	184	802	362	428	1118	-	2309	بادنجان صيفي
Summer Pepper	6040	499	-	236	751	425	392	969	-	2768	فلفل صيفي
Summer Okra	5264	435	-	189	591	332	358	1028	-	2331	بامية صيفي
Summer Cantaloupe	7572	625	-	300	964	933	522	1174	-	3054	كنتالوب صيفي
Summer Water-Melon	5959	492	230	301	578	641	499	1084	-	2134	بطيخ صيفي
Nili Cabbage	3318	274	-	185	524	300	155	381	-	1499	كرنب نيلي

Publisher : Economic Affairs Sector.

الناشر : قطاع الشؤون الاقتصادية.

Table (16)

Average Cost of Production for Summer Tomato Crop, 2017

A - Distributed on Agricultural Operations

(L.E. / Fedden)

جدول (١٦)

متوسط تكاليف إنتاج الفدان من محصول الطماطم الصيفى عام ٢٠١٧

أ - موزعة على العمليات الزراعية

(جنيهه / فدان)

Operations Governorates	جملة التكاليف بما فيها الإيجار Total cost with rent	الإيجار Rent	جملة التكاليف بدون الإيجار Total cost without rent	المصاريف العمومية Other Expenses	نقل المحصول Transportation	الحصاد أو الجنى Harvesting	مقاومة الآفات Pest Control	الخدمة الزراعية Weeding	التسميد Fertilization	الرى Irrigation	التقاوى والزراعة Seeding & Planting	تحضير الأرض للزراعة Land Preparation	العمليات المحافظات
Alexandria	8332	2500	5832	482	550	950	510	280	1450	345	890	375	الإسكندرية
Behera	8837	2700	6137	507	600	910	480	260	1470	460	1080	370	البحيرة
Kafr_El Sheikh	9767	2500	7267	600	800	1200	650	400	1657	510	1050	400	كفر الشيخ
Dakahlia	9541	2500	7041	581	850	1100	700	420	1390	520	1060	420	الدقهلية
Sharkia	9392	2500	6892	569	860	980	615	300	1658	560	920	430	الشرقية
Ismailia	9656	2500	7156	591	850	900	605	310	1670	780	940	510	الإسماعلية
Menoufia	9823	3000	6823	563	830	930	545	320	1500	760	895	480	المنوفية
Qalyoubia	9796	3000	6796	561	810	910	540	350	1520	750	905	450	القليوبية
Average Lower Egypt	8874	2564	6310	521	663	964	540	292	1514	455	968	393	متوسط الوجه البحرى
Giza	8868	2600	6268	518	800	870	520	280	1380	560	880	460	الجيزة
Beni Suef	8326	2500	5826	481	700	900	460	300	1225	530	850	380	بنى سويف
Fayoum	8495	2500	5995	495	650	775	510	350	1520	420	900	375	الفيوم
Menia	8627	2300	6327	522	550	820	490	320	1540	710	910	465	المنيا
Average Middle Egypt	8626	2451	6175	510	665	844	496	308	1432	595	889	436	متوسط مصر الوسطى
Assuit	8847	2100	6747	557	650	900	540	350	1540	950	850	410	أسيوط
Suhag	9236	2500	6736	556	630	920	560	400	1680	750	840	400	سوهاج
Qena	8468	2200	6268	518	560	850	520	350	1450	780	820	420	قنا
Luxor	8310	2500	5810	480	560	830	530	300	1350	520	880	360	الأقصر
Average Upper Egypt	8729	2324	6406	529	612	878	540	343	1501	755	857	391	متوسط مصر العليا
Genral Average	8812	2529	6283	519	661	933	530	298	1495	499	946	402	المتوسط العام

Publisher : Economic Affairs Sector.

الناشر : قطاع الشؤون الاقتصادية.

Table (16) Cont.

Average Cost of Production for Summer Tomato Crop 2017

B - Distributed on Wages and Production Inputs

(L.E. / Fedden)

تابع جدول (١٦)

متوسط تكاليف إنتاج الفدان من محصول الطماطم الصيفى عام ٢٠١٧

ب - موزعة إلى أجور ومستلزمات إنتاج

(جنيهه / فدان)

Governorates	Items	جملة التكاليف بدون الإيجار Total cost without rent	المصاريف العمومية Other Expenses	ثمن مبيدات Insecticides	ثمن سماد كيماوى Fertilizers	ثمن سماد بلدى Manure	ثمن تقاوى Seeds Cost	أجور آلات Machinery	أجور حيوانات Draft Animals	أجور عمال Wages Labor	البنود المحافظات
Alexandria		5832	482	300	980	220	660	800	-	2390	الإسكندرية
Behera		6137	507	250	950	320	680	970	-	2460	البحيرة
Kafr_El Sheikh		7267	600	350	1007	350	750	1200	-	3010	كفر الشيخ
Dakahlia		7041	581	380	990	200	760	1110	-	3020	الدقهلية
Sharkia		6892	569	375	1168	250	680	975	-	2875	الشرقية
Ismailia		7156	591	360	1100	220	720	1100	-	3065	الإسماعلية
Menoufia		6818	563	310	990	250	675	980	-	3050	المنوفية
Qalyoubia		6796	561	300	980	300	665	950	-	3040	القليوبية
Average Lower Egypt		6310	521	308	1012	263	681	931	-	2594	متوسط الوجه البحرى
Giza		6268	518	280	920	250	640	940	-	2720	الجيزة
Beni Suef		5826	481	310	875	200	610	1020	-	2330	بنى سويف
Fayoum		5995	495	300	890	280	695	980	-	2355	الفيوم
Menia		6327	522	220	1120	220	710	1110	-	2425	المنيا
Average Middle Egypt		6175	510	265	986	233	669	1026	-	2486	متوسط مصر الوسطى
Assuit		6747	557	300	1100	250	650	975	-	2915	أسيوط
Suhag		6736	556	350	1200	280	680	990	-	2680	سوهاج
Qena		6268	518	300	1000	200	730	980	-	2540	قنا
Luxor		5810	480	300	800	250	700	950	-	2330	الأقصر
Average Upper Egypt		6406	529	310	1014	255	676	970	-	2652	متوسط مصر العليا
Genral Average		6283	519	298	1006	256	678	954	-	2572	المتوسط العام

Publisher : Economic Affairs Sector.

الناشر : قطاع الشئون الاقتصادية.

Table (17)

Average Cost of Production for Nili Tomato Crop, 2017

A - Distributed on Agricultural Operations

(L.E. / Fedden)

جدول (١٧)

متوسط تكاليف إنتاج الفدان من محصول الطماطم النيلى عام ٢٠١٧

أ - موزعة على العمليات الزراعية

(جنيهه / فدان)

Operations Governorates	جملة التكاليف بما فيها الإيجار Total cost with rent	الإيجار Rent	جملة التكاليف بدون الإيجار Total cost without rent	المصاريف العمومية Other Expenses	نقل المحصول Transportation	الحصاد أو الجنى Harvesting	مقاومة الآفات Pest Control	الخدمة الزراعية Weeding	التسميد Fertilization	الرى Irrigation	التقاوى والزراعة Seeding & Planting	تحضير الأرض للزراعة Land Preparation	العمليات المحافظات
Alexandria	7660	2000	5660	515	460	575	580	260	1420	610	820	420	الإسكندرية
Behera	7819	2000	5819	529	510	720	495	280	1480	575	770	460	البحيرة
Sharkia	8261	2200	6061	551	420	820	510	350	1370	740	780	520	الشرقية
Ismailia	8674	2200	6474	589	460	675	620	370	1670	680	760	650	الإسماعيلية
Average Lower Egypt	7824	2025	5799	527	479	663	539	281	1454	608	792	456	متوسط الوجه البحرى
Giza	7418	2000	5418	493	430	665	640	360	1240	520	610	460	الجيزة
Beni Suef	7286	2000	5286	481	460	650	580	350	1260	460	665	380	بنى سويف
Fayoum	7586	2300	5286	481	420	640	545	370	1335	300	750	445	الفيوم
Average Middle Egypt	7450	2063	5387	490	429	659	619	362	1260	473	640	455	متوسط مصر الوسطى
Genral Average	7579	2050	5529	503	446	661	591	334	1327	519	693	455	المتوسط العام

Publisher : Economic Affairs Sector.

الناشر : قطاع الشؤون الاقتصادية.

Table (17) Cont.

Average Cost of Production for Nili Tomato Crop, 2017

B - Distributed on Wages and Production Inputs

(L.E. / Fedden)

تابع جدول (١٧)

متوسط تكاليف إنتاج الفدان من محصول الطماطم النيلى عام ٢٠١٧

ب - موزعة إلى أجور ومستلزمات إنتاج

(جنيهه / فدان)

Items	جملة التكاليف بدون الإيجار Total cost without rent	المصاريف العمومية Other Expenses	ثمن مبيدات Insecticides	ثمن سماد كيماوى Fertilizers	ثمن سماد بلدى Manure	ثمن تقاوى Seeds Cost	أجور آلات Machinery	أجور حيوانات Draft Animals	أجور عمال Wages Labor	البنود المحافظات
Alexandria	5660	515	300	650	550	520	1300	-	1825	الإسكندرية
Behera	5819	529	200	860	450	590	1200	-	1990	البحيرة
Sharkia	6061	551	250	770	250	510	820	-	2910	الشرقية
Ismailia	6474	589	350	880	350	480	1225	-	2600	الإسماعيلية
Average Lower Egypt	5799	527	254	763	473	549	1214	-	2019	متوسط الوجه البحرى
Giza	5418	493	370	660	280	330	850	-	2435	الجيزة
Beni Suef	5286	481	300	710	250	310	830	-	2405	بنى سويف
Fayoum	5286	481	280	770	275	480	725	-	2275	الفيوم
Average Middle Egypt	5387	490	350	684	278	361	823	-	2401	متوسط مصر الوسطى
Genral Average	5529	503	317	711	345	426	958	-	2269	المتوسط العام

Publisher : Economic Affairs Sector.

الناشر : قطاع الشؤون الاقتصادية.

Table (18)

Average Cost of Production for Summer Potatoes Crop, 2017

A - Distributed on Agricultural Operations

(L.E. / Fedden)

جدول (١٨)

متوسط تكاليف إنتاج الفدان من محصول البطاطس الصيفى عام ٢٠١٧

أ - موزعة على العمليات الزراعية

(جنيهه / فدان)

Operations Governorates	جملة التكاليف بما فيها الإيجار Total cost with rent	الإيجار Rent	جملة التكاليف بدون الإيجار Total cost without rent	المصاريف العمومية Other Expenses	نقل المحصول Transportation	الحصاد أو الجنى Harvesting	مقاومة الآفات Pest Control	الخدمة الزراعية Weeding	التسميد Fertilization	الرى Irrigation	التقاوى والزراعة Seeding & Planting	تحضير الأرض للزراعة Land Preparation	العمليات المحافظات
Alexandria	18469	2500	15969	1319	600	1570	890	840	2140	740	6820	1050	الإسكندرية
Behera	24461	3500	20961	1731	410	1080	930	960	2810	1040	11390	610	البحيرة
Gharbia	21365	3500	17865	1475	400	1130	830	840	3620	960	7930	680	الغربية
Kafr_El Sheikh	23229	3500	19729	1629	340	1530	1230	720	4340	760	8310	870	كفر الشيخ
Dakahlia	21773	3500	18273	1509	500	1320	1120	1060	3024	880	8140	720	الدقهلية
Damietta	18764	4000	14764	1219	500	1125	1430	675	3390	900	4825	700	دمياط
Sharkia	21247	3000	18247	1507	400	1150	700	900	3130	960	8500	1000	الشرقية
Ismailia	22064	2000	20064	1657	600	1450	1400	1000	3807	1100	8250	800	الإسماعيلية
Menoufia	17284	3000	14284	1179	320	1330	940	710	3645	760	4760	640	المنوفية
Qalyoubia	21070	2300	18770	1550	300	1540	710	640	3400	600	9200	830	القليوبية
Average Lower Egypt	21291	3195	18096	1494	405	1240	912	860	3200	897	8378	710	متوسط الوجه البحرى
Giza	15784	3000	12784	1056	350	1450	918	540	4370	780	2550	770	الجيزة
Beni Suef	17225	3000	14225	1175	260	960	910	700	2160	570	6760	730	بنى سويف
Menia	18554	3000	15554	1284	400	1670	760	1080	2760	900	5900	800	المنيا
Average Middle Egypt	17103	3000	14103	1164	367	1520	847	790	3524	822	4288	781	متوسط مصر الوسطى
Genral Average	20804	3173	17631	1456	400	1273	904	852	3237	888	7903	718	المتوسط العام

Publisher : Economic Affairs Sector.

الناشر : قطاع الشؤون الاقتصادية.

Table (18) Cont.

Average Cost of Production for Summer Potatoes Crop, 2017

B - Distributed on Wages and Production Inputs

(L.E. / Fedden)

تابع جدول (١٨)

متوسط تكاليف إنتاج الفدان من محصول البطاطس الصيفي عام ٢٠١٧

ب - موزعة إلى أجور ومستلزمات إنتاج .

(جنيهه / فدان)

Items Governorates	جملة التكاليف بدون الإيجار Total cost without rent	المصاريف العمومية Other Expenses	ثمن مبيدات Insecticides	ثمن سماد كيماوى Fertilizers	ثمن سماد بلدى Manure	ثمن تقاوى Seeds Cost	أجور آلات Machinery	أجور حيوانات Draft Animals	أجور عمال Wages Labor	البنود المحافظات
Alexandria	15969	1319	550	1160	600	6000	2820	-	3520	الإسكندرية
Behera	20961	1731	600	1300	1000	10500	1910	-	3920	البحيرة
Gharbia	17865	1475	450	1850	1200	7200	2130	-	3560	الغربية
Kafr_El Sheikh	19729	1629	600	3260	700	7500	2340	-	3700	كفر الشيخ
Dakahlia	18273	1509	800	1784	900	7500	2300	-	3480	الدقهلية
Damietta	14764	1219	850	1970	1000	4000	2430	-	3295	دمياط
Sharkia	18247	1507	500	1230	1500	7500	1640	-	4370	الشرقية
Ismailia	20064	1657	600	2127	1300	7500	2980	-	3900	الإسماعيلية
Menoufia	14284	1179	500	2150	1000	3950	2240	-	3265	المنوفية
Qalyoubia	18770	1550	350	1850	1000	8500	2480	-	3040	القليوبية
Average Lower Egypt	18096	1494	545	1678	1035	7572	2161	-	3611	متوسط الوجه البحرى
Giza	12784	1056	700	2900	1200	1700	2175	-	3053	الجيزة
Beni Suef	14225	1175	400	1140	600	6000	1420	-	3490	بنى سويف
Menia	15554	1284	400	1560	400	5250	2400	-	4260	المنيا
Average Middle Egypt	14103	1164	549	2201	808	3532	2232	-	3617	متوسط مصر الوسطى
Genral Average	17631	1456	545	1739	1007	7103	2169	-	3612	المتوسط العام

Publisher : Economic Affairs Sector.

الناشر : قطاع الشؤون الاقتصادية.

Table (19)

Average Cost of Production for Nili Potatoes Crop Year, 2017

A - Distributed on Agricultural Operations

(L.E. / Fedden)

جدول (١٩)

متوسط تكاليف إنتاج الفدان من محصول البطاطس النيلى عام ٢٠١٧

أ - موزعة على العمليات الزراعية

(جنيهه / فدان)

Operations Governorates	جملة التكاليف بما فيها الإيجار Total cost with rent	الإيجار Rent	جملة التكاليف بدون الإيجار Total cost without rent	المصاريف العمومية Other Expenses	نقل المحصول Transportation	الحصاد أو الجنى Harvesting	مقاومة الآفات Pest Control	الخدمة الزراعية Weeding	التسميد Fertilization	الرى Irrigation	التقاوى والزراعة Seeding & Planting	تحضير الأرض للزراعة Land Preparation	العمليات المحافظات
Alexandria	12922	2000	10922	902	440	1040	610	560	2185	660	3720	805	الإسكندرية
Gharbia	13798	2200	11598	958	410	1080	630	640	2160	1120	3990	610	البحيرة
Behera	13449	2200	11249	929	390	1130	830	420	2090	570	4210	680	الغربية
Average Lower Egypt	13430	2123	11307	934	420	1069	641	589	2163	893	3907	691	متوسط الوجه البحرى
Giza	12971	2000	10971	906	500	1100	650	600	1915	495	4025	780	الجيزة
Menia	11318	1900	9418	778	310	1040	760	480	1210	780	3445	615	المنيا
Average Middle Egypt	11443	1908	9535	787	324	1045	752	489	1263	759	3489	627	متوسط مصر الوسطى
Assuit	11957	2000	9957	822	465	600	240	640	2130	700	3760	600	أسيوط
Average Upper Egypt	11957	2000	9957	822	465	600	240	640	2130	700	3760	600	متوسط مصر العليا
Genral Average	11827	1966	9861	814	397	840	507	566	1731	742	3645	619	المتوسط العام

Publisher : Economic Affairs Sector.

الناشر : قطاع الشؤون الاقتصادية.

Table (19) Cont.

Average Cost of Production for Nili Potatoes Crop, 2017

B - Distributed on Wages and Production Inputs

(L.E. / Fedden)

تابع جدول (١٩)

متوسط تكاليف إنتاج الفدان من محصول البطاطس النيلى عام ٢٠١٧

ب - موزعة إلى أجور ومستلزمات إنتاج

(جنيه / فدان)

Items Governorates	جملة التكاليف بدون الإيجار Total cost without rent	المصاريف العمومية Other Expenses	ثمن مبيدات Insecticides	ثمن سماد كيماوى Fertilizers	ثمن سماد بلدى Manure	ثمن تقاوى Seeds Cost	أجور آلات Machinery	أجور حيوانات Draft Animals	أجور عمال Wages Labor	البنود المحافظات
Alexandria	10922	902	350	1205	600	3000	2095	-	2770	الإسكندرية
Gharbia	11598	958	300	1150	500	3500	1590	-	3600	الغربية
Behera	11249	929	450	970	600	3600	1810	-	2890	البحيرة
Average Lower Egypt	11307	934	333	1155	547	3317	1804	-	3217	متوسط الوجه البحرى
Giza	10970.85	906	350	1465	300	3375	1650	-	2925	الجيزة
Menia	9417.6	778	250	690	200	3125	1215	-	3160	المنيا
Average Middle Egypt	9535	787	258	748	208	3144	1248	-	3142	متوسط مصر الوسطى
Assuit	9957	822	100	1560	250	3180	865	-	3180	أسيوط
Average Upper Egypt	9957	822	100	1560	250	3180	865	-	3180	متوسط مصر العليا
Genral Average	9861	814	190	1154	252	3174	1112	-	3165	المتوسط العام

Publisher : Economic Affairs Sector.

الناشر : قطاع الشؤون الاقتصادية.

Table (20)

Average Cost of Production for Summer Squash Crop Year, 2017

A - Distributed on Agricultural Operations

(L.E. / Fedden)

جدول (٢٠)

متوسط تكاليف إنتاج الفدان من محصول الكوسة الصيفى عام ٢٠١٧

أ - موزعة على العمليات الزراعية

(جنيهه / فدان)

Operations Governorates	جملة التكاليف بما فيها الإيجار Total cost with rent	الإيجار Rent	جملة التكاليف بدون الإيجار Total cost without rent	المصاريف العمومية Other Expenses	نقل المحصول Transportation	الحصاد أو الجنى Harvesting	مقاومة الآفات Pest Control	الخدمة الزراعية Weeding	التسميد Fertilization	الرى Irrigation	التقاوى والزراعة Seeding & Planting	تحضير الأرض للزراعة Land Preparation	العمليات المحافظات
Alexandria	8920	2500	6420	530	580	1010	530	700	1310	500	580	680	الإسكندرية
Behera	9186	2700	6486	536	670	1180	470	675	1190	680	410	675	البحيرة
Kafr_El Sheikh	8779	2800	5979	494	685	800	690	300	1350	570	510	580	كفر الشيخ
Sharkia	8468	2500	5968	493	590	780	500	450	1400	480	625	650	الشرقية
Ismailia	10871	2500	8371	691	1000	1500	730	750	1600	650	800	650	الإسماعيلية
Qalyoubia	9377	3000	6377	527	400	1580	530	500	1200	530	540	570	القليوبية
Average Lower Egypt	8965	2575	6390	528	629	1021	518	589	1329	550	566	660	متوسط الوجه البحرى
Giza	10257	2600	7657	632	850	1570	700	425	1980	375	675	450	الجيزة
Fayoum	8686	2500	6186	511	580	930	680	510	1255	350	830	540	الفيوم
Average Middle Egypt	9716	2566	7150	590	757	1350	693	454	1730	367	728	481	متوسط مصر الوسطى
Genral Average	9134	2573	6561	542	657	1095	557	559	1419	509	603	620	المتوسط العام

Publisher : Economic Affairs Sector.

الناشر : قطاع الشؤون الاقتصادية.

Average Cost of Production for Summer Squash, 2017

متوسط تكاليف إنتاج الفدان من محصول الكوسة الصيفى عام ٢٠١٧

B - Distributed on Wages and Production Inputs

ب - موزعة إلى أجور ومستلزمات إنتاج

(L.E. / Fedden)

(جنيه / فدان)

Governorates	جملة التكاليف بدون الإيجار Total cost without rent	المصاريف العمومية Other Expenses	ثمن مبيدات Insecticides	ثمن سماد كيماوى Fertilizers	ثمن سماد بلدى Manure	ثمن تقاوى Seeds Cost	أجور آلات Machinery	أجور حيوانات Draft Animals	أجور عمال Wages Labor	البنود المحافظات
Alexandria	6420	530	300	750	380	250	1300	-	2910	الإسكندرية
Behera	6486	536	300	700	300	230	810	-	3610	البحيرة
Kafr_El Sheikh	5979	494	300	900	350	300	1400	-	2235	كفر الشيخ
Sharkia	5968	493	300	830	480	350	1350	-	2165	الشرقية
Ismailia	8371	691	400	720	800	510	1300	-	3950	الإسماعيلية
Qalyoubia	6377	527	300	650	350	150	850	-	3550	القليوبية
Average Lower Egypt	6390	528	307	763	424	297	1175	-	2896	متوسط الوجه البحرى
Giza	7657	632	400	700	1100	300	750	-	3775	الجيزة
Fayoum	6186	511	300	825	250	600	900	-	2800	الفيوم
Average Middle Egypt	7150	590	366	743	807	403	802	-	3439	متوسط مصر الوسطى
Genral Average	6561	542	320	758	511	321	1091	-	3018	المتوسط العام

Table (21)

Average Cost of Production for Summer Cucumber, 2017

A - Distributed on Agricultural Operations

(L.E. / Fedden)

جدول (٢١)

متوسط تكاليف إنتاج الفدان من محصول الخيار الصيفى عام ٢٠١٧

أ - موزعة على العمليات الزراعية

(جنيهه / فدان)

Operations Governorates	جملة التكاليف بما فيها الإيجار Total cost with rent	الإيجار Rent	جملة التكاليف بدون الإيجار Total cost without rent	المصاريف العمومية Other Expenses	نقل المحصول Transportation	الحصاد أو الجنى Harvesting	مقاومة الآفات Pest Control	الخدمة الزراعية Weeding	التسميد Fertilization	الرى Irrigation	التقاوى والزراعة Seeding & Planting	تحضير الأرض للزراعة Land Preparation	العمليات المحافظات
Behera	9278	2700	6578	543	600	710	575	580	1450	750	720	650	البحيرة
Kafr_El Sheikh	8893	2800	6093	503	500	750	625	300	1390	650	875	500	كفر الشيخ
Dakahlia	8468	2500	5968	493	560	500	470	600	1290	675	780	600	الدقهلية
Sharkia	8255	2500	5755	475	500	700	450	400	1500	400	680	650	الشرقية
Ismailia	8375	2500	5875	485	600	750	500	300	1465	500	700	575	الإسماعيلية
Average Lower Egypt	8716	2624	6092	503	542	705	531	434	1443	584	744	606	متوسط الوجه البحرى
Giza	8126	2600	5526	456	690	650	600	400	1300	570	380	480	الجيزة
Beni Suef	8648	2500	6148	508	500	600	590	570	1400	600	740	640	بنى سويف
Fayoum	8822	2500	6322	522	540	680	560	500	1780	300	890	550	الفيوم
Menia	8709	2300	6409	529	680	600	540	400	1680	500	800	680	المنيا
Average Middle Egypt	8431	2476	5955	492	665	633	573	416	1494	516	600	566	متوسط مصر الوسطى
Assuit	7942	2100	5842	482	520	650	430	450	1400	700	640	570	أسيوط
Suhag	8789	2500	6289	519	530	680	480	400	1450	740	950	540	سوهاج
Average Upper Egypt	8406	2319	6087	503	525	666	457	423	1427	722	810	554	متوسط مصر العليا
Genral Average	8600	2561	6039	499	589	676	545	427	1462	561	690	590	المتوسط العام

Publisher : Economic Affairs Sector.

الناشر : قطاع الشؤون الاقتصادية.

Table (21) Cont.

Average Cost of Production for Summer Cucumber, 2017

B - Distributed on Wages and Production Inputs

(L.E. / Fedden)

تابع جدول (٢١)

متوسط تكاليف إنتاج الفدان من محصول الخيار الصيفى عام ٢٠١٧

ب - موزعة إلى أجور ومستلزمات إنتاج

(جنيهه / فدان)

Governorates	جملة التكاليف بدون الإيجار Total cost without rent	المصاريف العمومية Other Expenses	ثمن مبيدات Insecticides	ثمن سماد كيماوى Fertilizers	ثمن سماد بلدى Manure	ثمن تقاوى Seeds Cost	أجور آلات Machinery	أجور حيوانات Draft Animals	أجور عمال Wages Labor	البنود المحافظات
Behera	6578	543	300	780	530	520	580	-	3325	البحيرة
Kafr_El Sheikh	6093	503	250	800	450	580	1020	-	2490	كفر الشيخ
Dakahlia	5968	493	200	750	400	600	1075	-	2450	الدقهلية
Sharkia	5755	475	200	750	500	500	880	-	2450	الشرقية
Ismailia	5875	485	200	775	550	500	1100	-	2265	الإسماعيلية
Average Lower Egypt	6092	503	240	772	495	531	859	-	2692	متوسط الوجه البحرى
Giza	5526	456	250	500	570	250	1200	-	2300	الجيزة
Beni Suef	6148	508	300	700	600	500	1150	-	2390	بنى سويف
Fayoum	6322	522	300	950	600	580	680	-	2690	الفيوم
Menia	6409	529	200	900	580	600	1000	-	2600	المنيا
Average Middle Egypt	5955	492	238	701	578	422	1069	-	2455	متوسط مصر الوسطى
Assuit	5842	482	300	830	400	420	800	-	2610	أسيوط
Suhag	6289	519	300	750	450	730	850	-	2690	سوهاج
Average Upper Egypt	6087	503	300	786	427	590	827	-	2654	متوسط مصر العليا
Genral Average	6039	499	240	745	526	490	939	-	2600	المتوسط العام

Publisher : Economic Affairs Sector.

الناشر : قطاع الشؤون الاقتصادية.

Table (22)

Average Cost of Production for Summer Eggplant Crop, 2017

A - Distributed on Agricultural Operations

(L.E. / Fedden)

جدول (٢٢)

متوسط تكاليف إنتاج الفدان من محصول الباذنجان الصيفي عام ٢٠١٧

أ - موزعة على العمليات الزراعية

(جنيهه / فدان)

Operations Governorates	جملة التكاليف بما فيها الإيجار Total cost with rent	الإيجار Rent	جملة التكاليف بدون الإيجار Total cost without rent	المصاريف العمومية Other Expenses	نقل المحصول Transportation	الحصاد أو الجنى Harvesting	مقاومة الآفات Pest Control	الخدمة الزراعية Weeding	التسميد Fertilization	الرى Irrigation	التقاوى والزراعة Seeding & Planting	تحضير الأرض للزراعة Land Preparation	العمليات المحافظات
Alexandria	7765	2500	5265	435	470	630	360	360	1480	420	620	490	الإسكندرية
Behera	8444	2700	5744	474	540	620	530	400	1380	450	750	600	البحيرة
Kafr_El Sheikh	8626	2800	5826	481	500	680	525	450	1560	280	820	530	كفر الشيخ
Sharkia	8212	2500	5712	472	550	600	400	350	1440	550	720	630	الشرقية
Ismailia	8763	2500	6263	517	500	700	850	300	1346	600	750	700	الأسماعيلية
Menoufia	8973	3000	5973	493	590	650	450	300	1380	720	810	580	المنوفية
Qalyoubia	9595	3000	6595	545	520	820	600	500	1500	710	830	570	القليوبية
Average Lower Egypt	8435	2637	5798	479	532	638	489	383	1434	501	743	599	متوسط الوجه البحرى
Giza	8143	2600	5543	458	580	750	265	480	1240	520	630	620	الجيزة
Fayoum	7579	2500	5079	419	500	700	270	470	1030	560	650	480	الفيوم
Menia	7721	2500	5221	431	490	830	390	300	1110	590	550	530	المنيا
Average Middle Egypt	8003	2571	5432	448	556	756	285	451	1192	536	620	588	متوسط مصر الوسطى
Assuit	7643	2100	5543	458	545	800	520	450	980	600	740	450	أسيوط
Suhag	7514	2500	5014	414	550	650	300	250	930	650	640	630	سوهاج
Aswan	6631	2500	4131	341	300	530	340	100	1100	340	700	380	أسوان
Average Upper Egypt	7044	2425	4619	381	409	611	364	204	1035	467	692	456	متوسط مصر العليا
Genral Average	8285	2614	5671	468	531	661	442	389	1367	507	715	591	المتوسط العام

Publisher : Economic Affairs Sector.

الناشر : قطاع الشؤون الاقتصادية.

Table (22) Cont.

Average Cost of Production for Summer Eggplant, 2017

B - Distributed on Wages and Production Inputs

(L.E. / Fedden)

تابع جدول (٢٢)

متوسط تكاليف إنتاج الفدان من محصول الباذنجان الصيفي عام ٢٠١٧

ب - موزعة إلى أجور ومستلزمات إنتاج

(جنيهه / فدان)

Governorates	جملة التكاليف بدون الإيجار Total cost without rent	المصاريف العمومية Other Expenses	ثمن مبيدات Insecticides	ثمن سماد كيماوى Fertilizers	ثمن سماد بلدى Manure	ثمن تقاوى Seeds Cost	أجور آلات Machinery	أجور حيوانات Draft Animals	أجور عمال Wages Labor	البنود المحافظات
Alexandria	5265	435	150	800	500	350	780	-	2250	الإسكندرية
Behera	5744	474	200	850	350	400	1300	-	2170	البحيرة
Kafr_El Sheikh	5826	481	250	800	370	500	870	-	2555	كفر الشيخ
Sharkia	5712	472	150	890	370	400	1200	-	2230	الشرقية
Ismailia	6263	517	250	696	450	350	1400	-	2600	الأسماعيلية
Menoufia	5973	493	300	750	450	630	850	-	2500	المنوفية
Qalyoubia	6595	545	300	800	400	650	1050	-	2850	القليوبية
Average Lower Egypt	5798	479	194	843	382	426	1161	-	2313	متوسط الوجه البحرى
Giza	5543	458	150	680	380	450	1100	-	2325	الجيزة
Fayoum	5079	419	150	650	200	400	790	-	2470	الفيوم
Menia	5221	431	200	690	200	350	1000	-	2350	المنيا
Average Middle Egypt	5432	448	158	678	328	428	1044	-	2348	متوسط مصر الوسطى
Assuit	5543	458	200	630	200	490	900	-	2665	أسيوط
Suhag	5014	414	100	600	150	400	1080	-	2270	سوهاج
Aswan	4131	341	100	750	200	500	500	-	1740	أسوان
Average Upper Egypt	4619	381	119	689	188	473	722	-	2047	متوسط مصر العليا
Genral Average	5671	468	184	802	362	428	1118	-	2309	المتوسط العام

Publisher : Economic Affairs Sector.

الناشر : قطاع الشؤون الاقتصادية.

Table (23)

Average Cost of Production for Summer Pepper Crop, 2017

A - Distributed on Agricultural Operations

(L.E. / Fedden)

جدول (٢٣)

متوسط تكاليف إنتاج الفدان من محصول الفلفل الصيفي عام ٢٠١٧

أ - موزعة على العمليات الزراعية

(جنيهه / فدان)

Operations Governorates	جملة التكاليف بما فيها الإيجار Total cost with rent	الإيجار Rent	جملة التكاليف بدون الإيجار Total cost without rent	المصاريف العمومية Other Expenses	نقل المحصول Transportation	الحصاد أو الجنى Harvesting	مقاومة الآفات Pest Control	الخدمة الزراعية Weeding	التسميد Fertilization	الرى Irrigation	التقاوى والزراعة Seeding & Planting	تحضير الأرض للزراعة Land Preparation	العمليات المحافظات
Alexandria	8615	2500	6115	505	700	870	300	510	1380	750	650	450	الإسكندرية
Behera	9554	2700	6854	566	600	960	636	408	1752	756	624	552	البحيرة
Kafr_El Sheikh	8577	2800	5777	477	510	780	600	480	1360	480	590	500	كفر الشيخ
Dakahlia	7340	2500	4840	400	440	430	280	420	1320	450	560	540	الدقهلية
Sharkia	8169	2500	5669	468	375	625	488	700	1250	650	625	488	الشرقية
Ismailia	8955	2500	6455	533	450	600	600	400	1872	750	650	600	الإسماعيلية
Average Lower Egypt	8722	2585	6137	507	520	774	507	529	1478	686	625	511	متوسط الوجه البحرى
Giza	8803	2600	6203	512	438	525	523	844	1569	650	673	469	الجيزة
Beni Suef	8454	2500	5954	492	420	504	502	810	1506	624	646	450	بنى سويف
Fayoum	7732	2500	5232	432	460	780	370	480	1180	480	590	460	الفيوم
Menia	7587	2300	5287	437	410	720	320	480	1340	480	540	560	المنيا
Average Middle Egypt	8356	2506	5850	483	430	584	463	726	1463	592	631	478	متوسط مصر الوسطى
Assuit	7620	2100	5520	456	400	500	350	563	1350	650	763	488	أسيوط
Qena	7943	2200	5743	474	563	750	370	500	1025	823	750	488	قنا
Aswan	7318	2500	4818	398	350	540	410	400	1110	360	650	600	أسوان
Average Upper Egypt	7711	2269	5442	449	475	649	378	482	1103	662	724	520	متوسط مصر العليا
Genral Average	8594	2554	6040	499	495	721	491	579	1462	660	630	503	المتوسط العام

Publisher : Economic Affairs Sector.

الناشر : قطاع الشؤون الاقتصادية.

Table (23) Cont.

Average Cost of Production for Summer Pepper, 2017

B - Distributed on Wages and Production Inputs

(L.E. / Fedden)

تابع جدول (٢٣)

متوسط تكاليف إنتاج الفدان من محصول الفلفل الصيفي عام ٢٠١٧

ب - موزعة إلى أجور ومستلزمات إنتاج

(جنيهه / فدان)

Items Governorates	جملة التكاليف بدون الإيجار Total cost without rent	المصاريف العمومية Other Expenses	ثمن مبيدات Insecticides	ثمن سماد كيماوى Fertilizers	ثمن سماد بلدى Manure	ثمن تقاوى Seeds Cost	أجور آلات Machinery	أجور حيوانات Draft Animals	أجور عمال Wages Labor	البنود المحافظات
Alexandria	6115	505	60	740	300	350	1300	-	2860	الإسكندرية
Behera	6854	566	300	996	600	432	900	-	3060	البحيرة
Kafr_El Sheikh	5777	477	200	740	300	350	1170	-	2540	كفر الشيخ
Dakahlia	4840	400	100	740	300	350	980	-	1970	الدقهلية
Sharkia	5669	468	250	625	250	375	875	-	2826	الشرقية
Ismailia	6455	533	200	792	700	350	1180	-	2700	الإسماعيلية
Average Lower Egypt	6137	507	218	784	400	384	1004	-	2840	متوسط الوجه البحرى
Giza	6203	512	375	664	625	438	925	-	2664	الجيزة
Beni Suef	5954	492	360	636	600	421	888	-	2557	بنى سويف
Fayoum	5232	432	150	720	300	350	660	-	2620	الفيوم
Menia	5287	437	100	720	300	300	950	-	2480	المنيا
Average Middle Egypt	5850	483	295	672	521	398	886	-	2595	متوسط مصر الوسطى
Assuit	5520	456	125	750	250	500	925	-	2514	أسيوط
Qena	5743	474	150	625	200	625	982	-	2687	قنا
Aswan	4818	398	150	710	200	350	610	-	2400	أسوان
Average Upper Egypt	5442	449	146	670	208	526	867	-	2576	متوسط مصر العليا
#VALUE!	6040	499	236	751	425	392	969	-	2768	المتوسط العام

Publisher : Economic Affairs Sector.

الناشر : قطاع الشؤون الاقتصادية.

Table (24)

Average Cost of Production for Summer Okra Crop, 2017

A - Distributed on Agricultural Operations

(L.E. / Fedden)

جدول (٢٤)

متوسط تكاليف إنتاج الفدان من محصول البامية الصيفى عام ٢٠١٧

أ - موزعة على العمليات الزراعية

(جنيهه / فدان)

Operations Governorates	جملة التكاليف بما فيها الإيجار Total cost with rent	الإيجار Rent	جملة التكاليف بدون الإيجار Total cost without rent	المصاريف العمومية Other Expenses	نقل المحصول Transportation	الحصاد أو الجنى Harvesting	مقاومة الآفات Pest Control	الخدمة الزراعية Weeding	التسميد Fertilization	الرى Irrigation	التقاوى والزراعة Seeding & Planting	تحضير الأرض للزراعة Land Preparation	العمليات المحافظة المحافظات
Behera	8553	2700	5853	483	600	850	375	575	1330	630	550	460	البحيرة
Gharbia	8190	2500	5690	470	660	780	380	475	1290	590	570	475	الغربية
Dakahlia	8201	2500	5701	471	685	830	400	385	1320	620	600	390	الدقهلية
Sharkia	7721	2500	5221	431	480	730	430	360	1150	680	500	460	الشرقية
Ismailia	7846	2500	5346	441	490	675	390	300	1220	630	650	550	الإسماعيلية
Average Lower Egypt	7912	2519	5393	445	531	749	411	388	1207	653	542	467	متوسط الوجه البحرى
Giza	8154	2600	5554	459	530	820	330	375	1450	580	660	350	الجيزة
Beni Suef	8064	2500	5564	459	400	850	470	400	1350	575	685	375	بنى سويف
Fayoum	7345	2500	4845	400	370	725	500	360	1080	460	600	350	الفيوم
Menia	7014	2300	4714	389	380	580	440	320	985	550	650	420	المنيا
Average Middle Egypt	7734	2498	5236	432	437	759	420	367	1256	546	650	369	متوسط مصر الوسطى
Assuit	7752	2100	5652	467	520	890	480	430	960	750	675	480	أسيوط
Suhag	7988	2500	5488	453	530	780	430	400	1060	790	585	460	سوهاج
Qena	7928	2200	5728	473	600	790	375	450	1150	780	660	450	قنا
Aswan	6882	2500	4382	362	480	650	350	300	920	420	570	330	أسوان
Average Upper Egypt	7491	2398	5093	420	521	742	393	371	1006	630	603	407	متوسط مصر العليا
Genral Average	7744	2479	5264	435	500	750	409	377	1166	615	590	422	المتوسط العام

Publisher : Economic Affairs Sector.

الناشر : قطاع الشئون الاقتصادية.

Table (24) Cont.

Average Cost of Production for Summer Okra, 2017

B - Distributed on Wages and Production Inputs

(L.E. / Fedden)

تابع جدول (٢٤)

متوسط تكاليف إنتاج الفدان من محصول البامية الصيفى عام ٢٠١٧

ب - موزعة إلى أجور ومستلزمات إنتاج

(جنيهه / فدان)

Items	جملة التكاليف بدون الإيجار Total cost without rent	المصاريف العمومية Other Expenses	ثمن مبيدات Insecticides	ثمن سماد كيماوى Fertilizers	ثمن سماد بلدى Manure	ثمن تقاوى Seeds Cost	أجور آلات Machinery	أجور حيوانات Draft Animals	أجور عمال Wages Labor	البنود المحافظات
Behera	5848	483	150	650	480	300	985	-	2800	البحيرة
Gharbia	5690	470	160	620	370	370	955	-	2745	الغربية
Dakahlia	5701	471	180	700	250	400	1010	-	2690	الدقهلية
Sharkia	5221	431	190	675	230	300	960	-	2435	الشرقية
Ismailia	5346	441	170	600	400	350	1100	-	2285	الإسماعيلية
Average Lower Egypt	5392	445	179	659	294	323	985	-	2507	متوسط الوجه البحرى
Giza	5554	459	200	550	600	360	1200	-	2185	الجيزة
Beni Suef	5564	459	250	450	500	330	945	-	2630	بنى سويف
Fayoum	4845	400	280	580	300	350	850	-	2085	الفيوم
Menia	4714	389	200	575	330	450	935	-	1835	المنيا
Average Middle Egypt	5236	432	229	540	459	368	1014	-	2194	متوسط مصر الوسطى
Assuit	5652	467	180	580	300	480	1350	-	2295	أسيوط
Suhag	5488	453	150	575	300	460	1260	-	2290	سوهاج
Qena	5728	473	200	660	300	435	1320	-	2340	قنا
Aswan	4382	362	150	450	200	320	850	-	2050	أسوان
Average Upper Egypt	5093	420	163	539	259	400	1112	-	2200	متوسط مصر العليا
Genral Average	5264	435	189	591	332	358	1028	-	2331	المتوسط العام

Publisher : Economic Affairs Sector.

الناشر : قطاع الشؤون الاقتصادية.

Table (25)

Average Cost of Production for Summer Cantaloupe Crop, 2017

A - Distributed on Agricultural Operations

(L.E. / Fedden)

جدول (٢٥)

متوسط تكاليف إنتاج الفدان من محصول الكنتالوب الصيفي عام ٢٠١٧

أ - موزعة على العمليات الزراعية

(جنيهه / فدان)

Operations Governorates	جملة التكاليف بما فيها الإيجار	الإيجار	جملة التكاليف بدون الإيجار	المصاريف العمومية	نقل المحصول	الحصاد أو الجنى	مقاومة الآفات	الخدمة الزراعية	التسميد	الرى	التقاوى والزراعة	تحضير الأرض للزراعة	العمليات المحافظات
	Total cost with rent	Rent	Total cost without rent	Other Expenses	Transportation	Harvesting	Pest Control	Weeding	Fertilization	Irrigation	Seeding & Planting	Land Preparation	
Alexandria	9404	3000	6404	529	380	930	390	320	2205	600	490	560	الإسكندرية
Behera	11571	3000	8571	708	600	750	963	800	2300	900	1050	500	البحيرة
Ismailia	12504	3000	9504	785	800	1400	950	500	2169	1200	1200	500	الإسماعيلية
Average Lower Egypt	10572	3000	7572	625	507	894	677	537	2242	776	784	530	متوسط الوجه البحرى
Genral Average	10572	3000	7572	625	507	894	677	537	2242	776	784	530	المتوسط العام

Publisher : Economic Affairs Sector.

الناشر : قطاع الشؤون الاقتصادية.

Table (25) Cont.

Average Cost of Production for Summer Cantaloupe, 2017

B - Distributed on Wages and Production Inputs

(L.E. / Fedden)

تابع جدول (٢٥)

متوسط تكاليف إنتاج الفدان من محصول الكنتالوب الصيفى عام ٢٠١٧

ب - موزعة إلى أجور ومستلزمات إنتاج

(جنيهه / فدان)

Governorates	جملة التكاليف بدون الإيجار Total cost without rent	المصاريف العمومية Other Expenses	ثمن مبيدات Insecticides	ثمن سماد كيماوى Fertilizers	ثمن سماد بلدى Manure	ثمن تقاوى Seeds Cost	أجور آلات Machinery	أجور حيوانات Draft Animals	أجور عمال Wages Labor	البنود المحافظات
Alexandria	6404	529	150	935	1000	250	990	-	2550	الإسكندرية
Behera	8571	708	438	1056	781	750	1188	-	3650	البحيرة
Ismailia	9504	785	500	669	1300	1000	2200	-	3050	الإسماعيلية
Average Lower Egypt	7572	625	300	964	933	522	1174	-	3054	متوسط الوجه البحرى
Genral Average	7572	625	300	964	933	522	1174	-	3054	المتوسط العام

Publisher : Economic Affairs Sector.

الناشر : قطاع الشؤون الاقتصادية.

Table (26)

Average Cost of Production for Summer Water-Melon Crop, 2017

A - Distributed on Agricultural Operations

(L.E. / Fedden)

جدول (٢٦)

متوسط تكاليف إنتاج الفدان من محصول البطيخ الصيفي عام ٢٠١٧

أ - موزعة على العمليات الزراعية

(جنيه / فدان)

Operations Governorates	جملة التكاليف بما فيها الإيجار Total cost with rent	الإيجار Rent	جملة التكاليف بدون الإيجار Total cost without rent	المصاريف العمومية Other Expenses	نقل المحصول Transportation	الحصاد أو الجنى Harvesting	مقاومة الآفات Pest Control	الخدمة الزراعية Weeding	التسميد Fertilization	الرى Irrigation	التقاوى والزراعة Seeding & Planting	تحضير الأرض للزراعة Land Preparation	العمليات المحافظات
Alexandria	7454	2500	4954	409	310	560	495	300	1450	480	490	460	الإسكندرية
Behera	10025	2700	7325	605	-	388	781	463	1800	513	725	2050	البحيرة
Kafr_El Sheikh	9765	2800	6965	575	288	438	863	550	1400	288	813	1750	كفر الشيخ
Dakahlia	8206	2500	5706	471	325	375	425	250	1338	356	938	1228	الدقهلية
Ismailia	8748	2500	6248	516	381	525	694	200	1694	969	613	656	الإسماعيلية
Average Lower Egypt	8551	2576	5975	493	300	443	582	332	1440	442	772	1171	متوسط الوجه البحرى
Fayoum	7897	2500	5397	446	350	438	675	463	1419	450	731	425	الفيوم
Menia	6313	2300	4013	331	213	338	531	200	1225	325	400	450	المنيا
Average Middle Egypt	7219	2414	4804	397	291	395	613	350	1336	397	589	436	متوسط مصر الوسطى
Genral Average	8533	2574	5959	492	299	443	583	332	1439	441	769	1161	المتوسط العام

Publisher : Economic Affairs Sector.

الناشر : قطاع الشؤون الاقتصادية.

Table (26) Cont.

Average Cost of Production for Summer Water-Melon, 2017

B - Distributed on Wages and Production Inputs

(L.E. / Fedden)

تابع جدول (٢٦)

متوسط تكاليف إنتاج الفدان من محصول البطيخ الصيفى عام ٢٠١٧

ب - موزعة إلى أجور ومستلزمات إنتاج

(جنيهه / فدان)

Governorates	Items	جملة التكاليف بدون الإيجار Total of cost without rent	المصاريف العمومية Other Expenses	ثمن القش straw	ثمن مبيدات Insecticides	ثمن سماد كيميائى Fertilizers	ثمن سماد بلدى Manure	ثمن تقاوى Seeds Cost	أجور آلات Machinery	أجور حيوانات Draft Animals	أجور عمال Labor Wages	البنود المحافظات
Alexandria		4954	409	-	195	710	500	250	670	-	2220	الإسكندرية
Behera		7325	605	300	500	663	750	500	307	-	3700	البحيرة
Kafr_El Sheikh		6965	575	250	500	888	313	563	1238	-	2638	كفر الشيخ
Dakahlia		5706	471	390	200	275	875	625	1307	-	1563	الدقهلية
Ismailia		6248	516	-	375	825	625	375	1232	-	2300	الأسماعيلية
Average Lower Egypt		5975	493	233	300	576	645	501	1090	-	2137	متوسط الوجه البحرى
Fayoum		5397	446	-	500	694	375	469	525	-	2388	الفيوم
Menia		4013	331	-	375	713	313	300	625	-	1356	المنيا
Average Middle Egypt		4804	397	-	446	702	348	397	568	-	1946	متوسط مصر الوسطى
Genral Average		5959	492	230	301	578	641	499	1084	-	2134	المتوسط العام

Publisher : Economic Affairs Sector.

الناشر : قطاع الشؤون الاقتصادية.

Table (27)

Average Cost of Production for Nili Cabbage Crop, 2017

A - Distributed on Agricultural Operations

(L.E. / Fedden)

جدول (٢٧)

متوسط تكاليف إنتاج الفدان من محصول الكرنب النيلى عام ٢٠١٧

أ - موزعة على العمليات الزراعية

(جنيهه / فدان)

Operations Governorates	جملة التكاليف بما فيها الإيجار Total cost with rent	الإيجار Rent	جملة التكاليف بدون الإيجار Total cost without rent	المصاريف العمومية Other Expenses	نقل المحصول Transportation	الحصاد أو الجنى Harvesting	مقاومة الآفات Pest Control	الخدمة الزراعية Weeding	التسميد Fertilization	الرى Irrigation	التقاوى والزراعة Seeding & Planting	تحضير الأرض للزراعة Land Preparation	العمليات المحافظات
Alexandria	6424	2000	4424	365	275	462	352	572	1342	396	341	319	الإسكندرية
Gharbia	5588	2200	3388	280	209	264	264	396	853	495	275	352	الغربية
Menoufia	6212	2200	4012	331	231	385	506	385	963	495	463	253	المنوفية
Qalyoubia	6132	2300	3832	316	253	418	325	330	980	330	440	440	القليوبية
Average Lower Egypt	6259	2072	4187	346	261	424	343	511	1212	408	348	334	متوسط الوجه البحرى
Giza	5043	2000	3043	251	220	264	274	264	908	290	330	242	الجيزة
Fayoum	5574	2300	3274	270	149	165	286	495	864	330	440	275	الفيوم
Average Middle Egypt	5126	2047	3079	254	209	249	276	300	901	296	347	247	متوسط مصر الوسطى
Genral Average	5370	2052	3318	274	220	286	291	346	968	320	347	266	المتوسط العام

Publisher : Economic Affairs Sector.

الناشر : قطاع الشؤون الاقتصادية.

Table (27) Cont.

Average Cost of Production for Nili Cabbage Crop, 2017

B - Distributed on Wages and Production Inputs

(L.E. / Fedden)

تابع جدول (٢٧)

متوسط تكاليف إنتاج الفدان من محصول الكرنب النيلى عام ٢٠١٧

ب - موزعة إلى أجور ومستلزمات إنتاج

(جنيهه / فدان)

Governorates	جملة التكاليف بدون الإيجار Total cost without rent	المصاريف العمومية Other Expenses	ثمن مبيدات Insecticides	ثمن سماد كيماوى Fertilizers	ثمن سماد بلدى Manure	ثمن تقاوى Seeds Cost	أجور آلات Machinery	أجور حيوانات Draft Animals	أجور عمال Wages Labor	البنود المحافظات
Alexandria	4424	365	220	572	429	176	451	-	2211	الإسكندرية
Behera	3388	280	132	534	165	132	435	-	1710	البحيرة
Menoufia	4012	331	275	512	220	254	495	-	1925	المنوفية
Qalyoubia	3832	316	165	540	330	330	523	-	1628	القليوبية
Average Lower Egypt	4187	346	204	560	369	190	458	-	2060	متوسط الوجه البحرى
Giza	3043	251	193	528	275	132	355	-	1309	الجيزة
Fayoum	3274	270	110	440	314	220	380	-	1540	الفيوم
Average Middle Egypt	3079	254	180	514	281	146	359	-	1345	متوسط مصر الوسطى
Genral Average	3318	274	185	524	300	155	381	-	1499	المتوسط العام

Publisher : Economic Affairs Sector.

الناشر : قطاع الشؤون الاقتصادية.

الجزء الثاني

متوسط تكاليف إنتاج الفدان
من محاصيل الفاكهة

Part (2)

Average Production Cost per Fedden
for Fruit Crops

الفصل الأول

متوسط تكاليف إنشاء الفدان

لأهم محاصيل الفاكهة

Chapter (1)

Average Production Cost of
establishment for Major Fruit Crops

Table (28)

Average Cost of Establishment for
Citrus (Inside & Outside the Valley) 2017

(L.E. / Fed.)

جدول (٢٨)

متوسط تكاليف إنشاء الفدان من

المواضع (داخل وخارج الوادي) عام ٢٠١٧

(جنيه / فدان)

Production Inputs		خارج الوادي Outside the valley	داخل الوادي Inside the valley	بنود التكاليف	
Agricultural Operations	Land Preparation	750	680	تحضير الأرض للزراعة	
	Seeding & Planting	2730	2270	التقاوى والشتلات	
	Irrigation	1950	1900	الرى	
	Maintenace of Irrigation net	400	300	صيانة شبكات الرى	
	Fertilization	3840	3080	التسميد والكبرتة	
	Weeding	7110	5820	الخدمة	
	Pest Control	1620	1395	المكافحة	
	Depreciation	500	500	مهمات مستهلكة	
	Irrigation net	6000	4000	شبكات رى	
	Gazwrina	-	-	جازورينا	
General Expenses :-				مصاريف عمومية :-	
	Managmental Expenses 1% (Include Rent)	285	239	مصاريف إدارية ١% (بما فيها إيجار الأرض)	
	Annual Consumptive 10% (Without Rent)	2490	1995	استهلاك سنوى ١٠% (بدون إيجار الأرض)	
Sub Total Without Rent		27675	22179	جملة التكاليف بدون إيجار	
Rent		3600	4000	الإيجار	
Total Cost		31275	26179	إجمالى التكاليف	
Wages & Production Inputs	Labor Wages	9900	8435	أجور عمال	
	Machinery	2400	1830	أجور آلات	
	The Value of Transplants	1680	1360	قيمة الشتلات	
	The Value of Fertilizers Chemical	1690	1550	قيمة الأسمدة الكيماوية	
	The Value of Fertilizers Manure	1500	1250	قيمة الأسمدة البلدية	
	The value of insecticides	1230	1020	قيمة المبيدات	
	Depreciation	500	500	مهمات مستهلكة	
	Irrigation net	6000	4000	شبكات رى	
	Gazwrina	-	-	جازورينا	
	General Expenses :-				مصاريف عمومية :-
	Managmental Expenses 1% (Include Rent)	285	239	مصاريف إدارية ١% (بما فيها إيجار الأرض)	
	Annual Consumptive 10% (Without Rent)	2490	1995	استهلاك سنوى ١٠% (بدون إيجار الأرض)	
Sub Total Without Rent		27675	22179	جملة التكاليف بدون إيجار	
Rent		3600	4000	الإيجار	
Total Cost		31275	26179	إجمالى التكاليف	

Publisher : Economic Affairs Sector .

الناشر : قطاع الشؤون الاقتصادية.

Table (29)

Average Cost of Establishment for
Fig (Inside & Outside the Valley)2017
(L.E. / Fed.)

جدول (٢٩)

متوسط تكاليف إنشاء الفدان من
التين (داخل وخارج الوادي) عام ٢٠١٧
(جنيه / فدان)

Production Inputs		خارج الوادي Outside the valley	داخل الوادي Inside the valley	بنود التكاليف			
Agricultural Operations	Land Preparation	500	400	تحضير الأرض للزراعة	التكاليف موزعة على العمليات الزراعية		
	Seeding & Planting	2350	1860	التقاوى والشتلات			
	Irrigation	1740	1680	الرى			
	Maintenace of Irrigation net	300	300	صيانة شبكات الرى			
	Fertilization	3160	3280	التسميد والكبرتة			
	Weeding	6560	6310	الخدمة			
	Pest Control	1825	1240	المكافحة			
	Depreciation	400	400	مهمات مستهلكة			
	Irrigation net	4500	5000	شبكات رى			
	General Expenses :-					مصاريف عمومية :-	
	Managmental Expenses 1% (Include Rent)	243	240	مصاريف إدارية ١% (بما فيها إيجار الأرض)			
	Annual Consumptive10%(Without Rent)	2134	2047	استهلاك سنوى ١٠% (بدون إيجار الأرض)			
Sub Total Without Rent		23712	22757	جملة التكاليف بدون إيجار			
Rent		3000	3500	الإيجار			
Total Cost		26712	26257	إجمالى التكاليف			
Wages & Production Inputs	Labor Wages	8935	8830	أجور عمال	التكاليف موزعة إلى أجور ومستلزمات إنتاج		
	Machinery	1890	1800	أجور آلات			
	The Value of Transplants	1440	960	قيمة الشتلات			
	The Value of Fertilizers Chemical	1470	1390	قيمة الأسمدة الكيماوية			
	The Value of Fertilizers Manure	1250	1250	قيمة الأسمدة البلدية			
	The value of insecticides	1450	840	قيمة المبيدات			
	Depreciation	400	400	مهمات مستهلكة			
	Irrigation net	4500	5000	شبكات رى			
	General Expenses :-					مصاريف عمومية :-	
		Managmental Expenses 1% (Include Rent)	243	240		مصاريف إدارية ١% (بما فيها إيجار الأرض)	
	Annual Consumptive10%(Without Rent)	2134	2047	استهلاك سنوى ١٠% (بدون إيجار الأرض)			
Sub Total Without Rent		23712	22757	جملة التكاليف بدون إيجار			
Rent		3000	3500	الإيجار			
Total Cost		26712	26257	إجمالى التكاليف			

Publisher : Economic Affairs Sector .

الناشر : قطاع الشؤون الاقتصادية.

Table (30)

Average Cost of Establishment for
bananas (Inside & Outside the Valley) 2017

(L.E. / Fed.)

جدول (٣٠)

متوسط تكاليف إنشاء الفدان من

الموز (داخل وخارج الوادي) عام ٢٠١٧

(جنيه / فدان)

Production Inputs		خارج الوادي Outside the valley	داخل الوادي Inside the valley	بنود التكاليف			
Agricultural Operations	Land Preparation	2160	2480	تحضير الأرض للزراعة	التكاليف موزعة على العمليات الزراعية		
	Seeding & Planting	9310	6430	التقاوى والشتلات			
	Irrigation	3600	4500	الرى			
	Maintenace of Irrigation net	1000	800	صيانة شبكات الرى			
	Fertilization	10120	5890	التسميد والكبرتة			
	Weeding	9350	9280	الخدمة			
	Pest Control	2730	2380	المكافحة			
	Depreciation	400	400	مهمات مستهلكة			
	Irrigation net	6000	5000	شبكات رى			
	General Expenses :-					مصاريف عمومية :-	
Managmental Expenses 1% (Include Rent)	488	423	مصاريف إدارية ١% (بما فيها إيجار الأرض)				
Annual Consumptive 10% (Without Rent)	4467	3716	استهلاك سنوى ١٠% (بدون إيجار الأرض)				
Sub Total Without Rent		49625	41299	جملة التكاليف بدون إيجار			
Rent		4090	5090	الإيجار			
Total Cost		53715	46389	إجمالى التكاليف			
Wages & Production Inputs	Labor Wages	14190	15210	أجور عمال	التكاليف موزعة إلى أجور ومستلزمات إنتاج		
	Machinery	5180	5380	أجور آلات			
	The Value of Transplants	7500	6000	قيمة الشتلات			
	The Value of Fertilizers Chemical	5700	2290	قيمة الأسمدة الكيماوية			
	The Value of Fertilizers Manure	3600	1500	قيمة الأسمدة البلدية			
	The value of insecticides	2100	1380	قيمة المبيدات			
	Depreciation	400	400	مهمات مستهلكة			
	Irrigation net	6000	5000	شبكات رى			
	General Expenses :-					مصاريف عمومية :-	
	Managmental Expenses 1% (Include Rent)	488	423	مصاريف إدارية ١% (بما فيها إيجار الأرض)			
Annual Consumptive 10% (Without Rent)	4467	3716	استهلاك سنوى ١٠% (بدون إيجار الأرض)				
Sub Total Without Rent		49625	41299	جملة التكاليف بدون إيجار			
Rent		4090	5090	الإيجار			
Total Cost		53715	46389	إجمالى التكاليف			

Publisher : Economic Affairs Sector .

الناشر : قطاع الشؤون الاقتصادية.

Table (31)

جدول (٣١)

Average Cost of Establishment for
Plum (Inside & Outside the Valley) 2017متوسط تكاليف إنشاء الفدان من
البرقوق (داخل وخارج الوادي) عام ٢٠١٧

(L.E. / Fed.)

(جنيه / فدان)

Production Inputs		خارج الوادي Outside the valley	داخل الوادي Inside the valley	بنود التكاليف	
Agricultural Operations	Land Preparation	480	440	تحضير الأرض للزراعة	التكاليف موزعة على العمليات الزراعية
	Seeding & Planting	3125	3505	التقاوى والشتلات	
	Irrigation	1680	1560	الرى	
	Maintenace of Irrigation net	400	400	صيانة شبكات الرى	
	Fertilization	3385	3200	التسميد والكبرتة	
	Weeding	6440	6140	الخدمة	
	Pest Control	1270	950	المكافحة	
	Depreciation	400	400	مهمات مستهلكة	
	Irrigation net	6000	6000	شبكات رى	
	Gazwrina	-	-	جازورينا	
General Expenses :-				مصاريف عمومية:-	
Managmental Expenses 1% (Include Rent)		267	266	مصاريف إدارية ١% (بما فيها إيجار الأرض)	
Annual Consumptive10%(Without Rent)		2318	2260	استهلاك سنوى ١٠% (بدون إيجار الأرض)	
Sub Total Without Rent		25765	25121	جملة التكاليف بدون إيجار	
Rent		3500	4000	الإيجار	
Total Cost		29265	29121	إجمالى التكاليف	
Wages & Production Inputs	Labor Wages	9185	9295	أجور عمال	التكاليف موزعة إلى أجور ومستلزمات إنتاج
	Machinery	2070	1570	أجور آلات	
	The Value of Transplants	2080	2275	قيمة الشتلات	
	The Value of Fertilizers Chemical	1595	1405	قيمة الأسمدة الكيماوية	
	The Value of Fertilizers Manure	1000	1000	قيمة الأسمدة البلدية	
	The value of insecticides	850	650	قيمة المبيدات	
	Depreciation	400	400	مهمات مستهلكة	
	Irrigation net	6000	6000	شبكات رى	
	Gazwrina	-	-	جازورينا	
	General Expenses :-				
Managmental Expenses 1% (Include Rent)		267	266	مصاريف إدارية ١% (بما فيها إيجار الأرض)	
Annual Consumptive10%(Without Rent)		2318	2260	استهلاك سنوى ١٠% (بدون إيجار الأرض)	
Sub Total Without Rent		25765	25121	جملة التكاليف بدون إيجار	
Rent		3500	4000	الإيجار	
Total Cost		29265	29121	إجمالى التكاليف	

Publisher : Economic Affairs Sector .

الناشر : قطاع الشؤون الاقتصادية.

Table (32)

Average Cost of Establishment for Pear (Inside & Outside the Valley) 2017

(L.E. / Fed.)

جدول (٣٢)

متوسط تكاليف إنشاء الفدان من

الكمثرى (داخل وخارج الوادي) عام ٢٠١٧

(جنيه / فدان)

Production Inputs		خارج الوادي Outside the valley	داخل الوادي Inside the valley	بنود التكاليف			
Agricultural Operations	Land Preparation	540	650	تحضير الأرض للزراعة	التكاليف موزعة على العمليات الزراعية		
	Seeding & Planting	3320	2920	التقاوى والشتلات			
	Irrigation	1560	1470	الرى			
	Maintenace of Irrigation net	400	400	صيانة شبكات الرى			
	Fertilization	3400	3240	التسميد والكبرتة			
	Weeding	6445	6110	الخدمة			
	Pest Control	2000	1520	المكافحة			
	Depreciation	400	400	مهمات مستهلكة			
	Irrigation net	6000	6000	شبكات رى			
	General Expenses :-					مصاريف عمومية :-	
Managmental Expenses 1% (Include Rent)	286	272	مصاريف إدارية ١% (بما فيها إيجار الأرض)				
Annual Consumptive 10% (Without Rent)	2407	2271	استهلاك سنوى ١٠% (بدون إيجار الأرض)				
Sub Total Without Rent		26758	25253	جملة التكاليف بدون إيجار			
Rent		4500	4500	الإيجار			
Total Cost		31258	29753	إجمالى التكاليف			
Wages & Production Inputs	Labor Wages	9435	9200	أجور عمال	التكاليف موزعة إلى أجور ومستلزمات إنتاج		
	Machinery	1960	1860	أجور آلات			
	The Value of Transplants	2000	1680	قيمة الشتلات			
	The Value of Fertilizers Chemical	1270	1110	قيمة الأسمدة الكيماوية			
	The Value of Fertilizers Manure	1600	1500	قيمة الأسمدة البلدية			
	The value of insecticides	1400	960	قيمة المبيدات			
	Depreciation	400	400	مهمات مستهلكة			
	Irrigation net	6000	6000	شبكات رى			
	General Expenses :-					مصاريف عمومية :-	
	Managmental Expenses 1% (Include Rent)	286	272	مصاريف إدارية ١% (بما فيها إيجار الأرض)			
Annual Consumptive 10% (Without Rent)	2407	2271	استهلاك سنوى ١٠% (بدون إيجار الأرض)				
Sub Total Without Rent		26758	25253	جملة التكاليف بدون إيجار			
Rent		4500	4500	الإيجار			
Total Cost		31258	29753	إجمالى التكاليف			

Publisher : Economic Affairs Sector .

الناشر : قطاع الشؤون الاقتصادية.

Table (33)

Average Cost of Establishment for
Apple (Inside & Outside the Valley) 2017
(L.E. / Fed.)

جدول (٣٣)

متوسط تكاليف إنشاء الفدان من
التفاح (داخل وخارج الوادي) عام ٢٠١٧
(جنيه / فدان)

Production Inputs		خارج الوادي Outside the valley	داخل الوادي Inside the valley	بنود التكاليف	
Agricultural Operations	Land Preparation	920	850	تحضير الأرض للزراعة	
	Seeding & Planting	3300	3200	التقاوى والشتلات	
	Irrigation	1300	1800	الرى	
	Maintenace of Irrigation net	600	600	صيانة شبكات الرى	
	Fertilization	3740	3800	التسميد والكبرتة	
	Weeding	5500	6500	الخدمة	
	Pest Control	1155	1300	المكافحة	
	Depreciation	400	300	مهمات مستهلكة	
	Irrigation net	1000	900	شبكات رى	
	Gazwrina	-	-	جازورينا	
General Expenses :-				مصاريف عمومية :-	
	Managmental Expenses 1% (Include Rent)	214	233	مصاريف إدارية ١% (بما فيها إيجار الأرض)	
	Annual Consumptive 10% (Without Rent)	1792	1925	استهلاك سنوى ١٠% (بدون إيجار الأرض)	
Sub Total Without Rent		19921	21408	جملة التكاليف بدون إيجار	
Rent		3500	4000	الإيجار	
Total Cost		23421	25408	إجمالى التكاليف	
Wages & Production Inputs	Labor Wages	8215	9800	أجور عمال	
	Machinery	1985	2200	أجور آلات	
	The Value of Transplants	2500	2400	قيمة الشتلات	
	The Value of Fertilizers Chemical	1640	1800	قيمة الأسمدة الكيماوية	
	The Value of Fertilizers Manure	1500	1000	قيمة الأسمدة البلدية	
	The value of insecticides	675	850	قيمة المبيدات	
	Depreciation	400	300	مهمات مستهلكة	
	Irrigation net	1000	900	شبكات رى	
	Gazwrina	-	-	جازورينا	
	General Expenses :-				مصاريف عمومية :-
	Managmental Expenses 1% (Include Rent)	214	233	مصاريف إدارية ١% (بما فيها إيجار الأرض)	
	Annual Consumptive 10% (Without Rent)	1792	1925	استهلاك سنوى ١٠% (بدون إيجار الأرض)	
Sub Total Without Rent		19921	21408	جملة التكاليف بدون إيجار	
Rent		3500	4000	الإيجار	
Total Cost		23421	25408	إجمالى التكاليف	

Publisher : Economic Affairs Sector .

الناشر : قطاع الشؤون الاقتصادية.

Table (34)

Average Cost of Establishment for
Palmes (Inside & Outside the Valley) 2017

(L.E. / Fed.)

جدول (٣٤)

متوسط تكاليف إنشاء الفدان من
النخيل (داخل وخارج الوادي) عام ٢٠١٧
(جنيه / فدان)

Production Inputs		خارج الوادي Outside the valley	داخل الوادي Inside the valley	بنود التكاليف			
Agricultural Operations	Land Preparation	552	540	تحضير الأرض للزراعة	التكاليف موزعة على العمليات الزراعية		
	Seeding & Planting	9924	9930	التقاوى والشتلات			
	Irrigation	480	480	الرى			
	Maintenace of Irrigation net	120	120	صيانة شبكات الرى			
	Fertilization	2970	2568	التسميد والكبرتة			
	Weeding	6570	6570	الخدمة			
	Pest Control	702	702	المكافحة			
	Depreciation	378	378	مهمات مستهلكة			
	Irrigation net	600	600	شبكات رى			
	General Expenses :-					مصاريف عمومية :-	
	Managmental Expenses 1% (Include Rent)	257	256	مصاريف إدارية ١% (بما فيها إيجار الأرض)			
	Annual Consumptive 10%(Without Rent)	2230	2189	استهلاك سنوى ١٠% (بدون إيجار الأرض)			
Sub Total Without Rent		24783	24333	جملة التكاليف بدون إيجار			
Rent		3360	3720	الإيجار			
Total Cost		28143	28053	إجمالى التكاليف			
Wages & Production Inputs	Labor Wages	8256	8256	أجور عمال	التكاليف موزعة إلى أجور ومستلزمات إنتاج		
	Machinery	1338	1110	أجور آلات			
	The Value of Transplants	9000	9000	قيمة الشتلات			
	The Value of Fertilizers Chemical	792	792	قيمة الأسمدة الكيماوية			
	The Value of Fertilizers Manure	1500	1320	قيمة الأسمدة البلدية			
	The value of insecticides	432	432	قيمة المبيدات			
	Depreciation	378	378	مهمات مستهلكة			
	Irrigation net	600	600	شبكات رى			
	General Expenses :-					مصاريف عمومية :-	
		Managmental Expenses 1% (Include Rent)	257	256		مصاريف إدارية ١% (بما فيها إيجار الأرض)	
	Annual Consumptive 10%(Without Rent)	2230	2189	استهلاك سنوى ١٠% (بدون إيجار الأرض)			
Sub Total Without Rent		24783	24333	جملة التكاليف بدون إيجار			
Rent		3360	3720	الإيجار			
Total Cost		28143	28053	إجمالى التكاليف			

Publisher : Economic Affairs Sector .

الناشر : قطاع الشؤون الاقتصادية.

Table (35)

Average Cost of Establishment for
Mango (Inside & Outside the Valley)2017

(L.E. / Fed.)

جدول (٣٥)

متوسط تكاليف إنشاء الفدان من

المانجو (داخل وخارج الوادي) عام ٢٠١٧

(جنيه / فدان)

Production Inputs		خارج الوادي Outside the valley	داخل الوادي Inside the valley	بنود التكاليف	
Agricultural Operations	Land Preparation	600	600	تحضير الأرض للزراعة	التكاليف موزعة على العمليات الزراعية
	Seeding & Planting	4010	3640	التقاوى والشتلات	
	Irrigation	1680	1560	الرى	
	Maintenace of Irrigation net	400	300	صيانة شبكات الرى	
	Fertilization	3500	3845	التسميد والكبرتة	
	Weeding	6760	6735	الخدمة	
	Pest Control	1140	1560	المكافحة	
	Depreciation	400	300	مهمات مستهلكة	
	Irrigation net	6000	6000	شبكات رى	
	Gazwrina			جازورينا	
General Expenses :-				مصاريف عمومية :-	
	Managmental Expenses 1% (Include Rent)	281	285	مصاريف إدارية ١% (بما فيها إيجار الأرض)	
	Annual Consumptive10%(Without Rent)	2449	2454	استهلاك سنوى ١٠% (بدون إيجار الأرض)	
Sub Total Without Rent		27220	27279	جملة التكاليف بدون إيجار	
Rent		3600	4000	الإيجار	
Total Cost		30820	31279	إجمالى التكاليف	
Wages & Production Inputs	Labor Wages	9610	9565	أجور عمال	التكاليف موزعة إلى أجور ومستلزمات إنتاج
	Machinery	2280	2335	أجور آلات	
	The Value of Transplants	2800	2400	قيمة الشتلات	
	The Value of Fertilizers Chemical	1450	2250	قيمة الأسمدة الكيماوية	
	The Value of Fertilizers Manure	1200	1000	قيمة الأسمدة البلدية	
	The value of insecticides	750	690	قيمة المبيدات	
	Depreciation	400	300	مهمات مستهلكة	
	Irrigation net	6000	6000	شبكات رى	
	Gazwrina			جازورينا	
	General Expenses :-				
	Managmental Expenses 1% (Include Rent)	281	285	مصاريف إدارية ١% (بما فيها إيجار الأرض)	
	Annual Consumptive10%(Without Rent)	2449	2454	استهلاك سنوى ١٠% (بدون إيجار الأرض)	
Sub Total Without Rent		27220	27279	جملة التكاليف بدون إيجار	
Rent		3600	4000	الإيجار	
Total Cost		30820	31279	إجمالى التكاليف	

Publisher : Economic Affairs Sector .

الناشر : قطاع الشؤون الاقتصادية.

Table (36)

جدول (٣٦)

Average Cost of Establishment for
Apricot (Inside & Outside the Valley) 2017
(L.E. / Fed.)

متوسط تكاليف إنشاء الفدان من
المشمش (داخل وخارج الوادي) عام ٢٠١٧
(جنيه / فدان)

Production Inputs		خارج الوادي Outside the valley	داخل الوادي Inside the valley	بنود التكاليف			
Agricultural Operations	Land Preparation	480	600	تحضير الأرض للزراعة	التكاليف موزعة على العمليات الزراعية		
	Seeding & Planting	2770	2915	التقاوى والشتلات			
	Irrigation	1630	1440	الرى			
	Maintenace of Irrigation net	400	400	صيانة شبكات الرى			
	Fertilization	3430	2860	التسميد والكبرتة			
	Weeding	6160	6155	الخدمة			
	Pest Control	1130	690	المكافحة			
	Depreciation	400	300	مهمات مستهلكة			
	Irrigation net	5000	5000	شبكات رى			
	General Expenses :-					مصاريف عمومية :-	
	Managmental Expenses 1% (Include Rent)	245	240	مصاريف إدارية ١% (بما فيها إيجار الأرض)			
	Annual Consumptive 10% (Without Rent)	2140	2036	استهلاك سنوى ١٠% (بدون إيجار الأرض)			
Sub Total Without Rent		23785	22636	جملة التكاليف بدون إيجار			
Rent		3090	3590	الإيجار			
Total Cost		26875	26226	إجمالى التكاليف			
Wages & Production Inputs	Labor Wages	8180	8625	أجور عمال	التكاليف موزعة إلى أجور ومستلزمات إنتاج		
	Machinery	2410	1900	أجور آلات			
	The Value of Transplants	1750	1700	قيمة الشتلات			
	The Value of Fertilizers Chemical	1630	1460	قيمة الأسمدة الكيماوية			
	The Value of Fertilizers Manure	1200	1000	قيمة الأسمدة البلدية			
	The value of insecticides	830	375	قيمة المبيدات			
	Depreciation	400	300	مهمات مستهلكة			
	Irrigation net	5000	5000	شبكات رى			
	General Expenses :-					مصاريف عمومية :-	
		Managmental Expenses 1% (Include Rent)	245	240		مصاريف إدارية ١% (بما فيها إيجار الأرض)	
	Annual Consumptive 10% (Without Rent)	2140	2036	استهلاك سنوى ١٠% (بدون إيجار الأرض)			
Sub Total Without Rent		23785	22636	جملة التكاليف بدون إيجار			
Rent		3090	3590	الإيجار			
Total Cost		26875	26226	إجمالى التكاليف			

Publisher : Economic Affairs Sector .

الناشر : قطاع الشؤون الاقتصادية.

Table (37)

Average Cost of Establishment for
Olive (Inside & Outside the Valley) 2017

(L.E. / Fed.)

جدول (٣٧)

متوسط تكاليف إنشاء الفدان من
الزيتون (داخل وخارج الوادي) عام ٢٠١٧
(جنيه / فدان)

Production Inputs		خارج الوادي Outside the valley	داخل الوادي Inside the valley	بنود التكاليف			
Agricultural Operations	Land Preparation	780	640	تحضير الأرض للزراعة	التكاليف موزعة على العمليات الزراعية		
	Seeding & Planting	1900	1660	التقاوى والشتلات			
	Irrigation	1250	1350	الرى			
	Maintenace of Irrigation net	450	300	صيانة شبكات الرى			
	Fertilization	3240	3800	التسميد والكبرتة			
	Weeding	6300	6500	الخدمة			
	Pest Control	1870	1320	المكافحة			
	Depreciation	500	600	مهمات مستهلكة			
	Irrigation net	5500	5000	شبكات رى			
	General Expenses :-					مصاريف عمومية :-	
Managmental Expenses 1% (Include Rent)		258	247	مصاريف إدارية ١% (بما فيها إيجار الأرض)			
Annual Consumptive 10% (Without Rent)		2179	2117	استهلاك سنوى ١٠% (بدون إيجار الأرض)			
Sub Total Without Rent		24227	23534	جملة التكاليف بدون إيجار			
Rent		4000	3500	الإيجار			
Total Cost		28227	27034	إجمالى التكاليف			
Wages & Production Inputs	Labor Wages	8400	8250	أجور عمال	التكاليف موزعة إلى أجور ومستلزمات إنتاج		
	Machinery	2300	2390	أجور آلات			
	The Value of Transplants	1100	960	قيمة الشتلات			
	The Value of Fertilizers Chemical	1140	2000	قيمة الأسمدة الكيماوية			
	The Value of Fertilizers Manure	1500	1200	قيمة الأسمدة البلدية			
	The value of insecticides	1350	770	قيمة المبيدات			
	Depreciation	500	600	مهمات مستهلكة			
	Irrigation net	5500	5000	شبكات رى			
	General Expenses :-					مصاريف عمومية :-	
	Managmental Expenses 1% (Include Rent)		258	247		مصاريف إدارية ١% (بما فيها إيجار الأرض)	
Annual Consumptive 10% (Without Rent)		2179	2117	استهلاك سنوى ١٠% (بدون إيجار الأرض)			
Sub Total Without Rent		24227	23534	جملة التكاليف بدون إيجار			
Rent		4000	3500	الإيجار			
Total Cost		28227	27034	إجمالى التكاليف			

Publisher : Economic Affairs Sector .

الناشر : قطاع الشؤون الاقتصادية.

Table (38)

Average Cost of Establishment for Peach (Inside & Outside the Valley)2017

(L.E. / Fed.)

جدول (٣٨)

متوسط تكاليف إنشاء الفدان من

الخوخ (داخل وخارج الوادي) عام ٢٠١٧

(جنيه / فدان)

Production Inputs		خارج الوادي Outside the valley	داخل الوادي Inside the valley	بنود التكاليف		
Agricultural Operations	Land Preparation	550	560	تحضير الأرض للزراعة		
	Seeding & Planting	2350	2150	التقاوى والشتلات		
	Irrigation	1575	1650	الرى		
	Maintenace of Irrigation net	400	450	صيانة شبكات الرى		
	Fertilization	2850	2900	التسميد والكبرتة		
	Weeding	6500	6200	الخدمة		
	Pest Control	1130	1480	المكافحة		
	Depreciation	450	400	مهمات مستهلكة		
	Irrigation net	4000	1000	شبكات رى		
	General Expenses :-				مصاريف عمومية :-	
Managmental Expenses 1% (Include Rent)	233	208	مصاريف إدارية ١% (بما فيها إيجار الأرض)			
Annual Consumptive10%(Without Rent)	1981	1679	استهلاك سنوى ١٠% (بدون إيجار الأرض)			
Sub Total Without Rent		22019	18677	جملة التكاليف بدون إيجار		
Rent		3500	4000	الإيجار		
Total Cost		25519	22677	إجمالى التكاليف		
Wages & Production Inputs	Labor Wages	8255	8140	أجور عمال		
	Machinery	1650	1950	أجور آلات		
	The Value of Transplants	2000	1600	قيمة الشتلات		
	The Value of Fertilizers Chemical	1600	1350	قيمة الأسمدة الكيماوية		
	The Value of Fertilizers Manure	1000	1250	قيمة الأسمدة البلدية		
	The value of insecticides	850	1100	قيمة المبيدات		
	Depreciation	450	400	مهمات مستهلكة		
	Irrigation net	4000	1000	شبكات رى		
	General Expenses :-				مصاريف عمومية :-	
	Managmental Expenses 1% (Include Rent)	233	208	مصاريف إدارية ١% (بما فيها إيجار الأرض)		
Annual Consumptive10%(Without Rent)	1981	1679	استهلاك سنوى ١٠% (بدون إيجار الأرض)			
Sub Total Without Rent		22019	18677	جملة التكاليف بدون إيجار		
Rent		3500	4000	الإيجار		
Total Cost		25519	22677	إجمالى التكاليف		

Publisher : Economic Affairs Sector .

الناشر : قطاع الشؤون الاقتصادية.

Table (39)

Average Cost of Establishment for
Grapes (Inside & Outside the Valley) 2017
(L.E. / Fed.)

جدول (٣٩)
متوسط تكاليف إنشاء الفدان من
العنب (داخل وخارج الوادي) عام ٢٠١٧
(جنيه / فدان)

Production Inputs		خارج الوادي Outside the valley	داخل الوادي Inside the valley	بنود التكاليف			
Agricultural Operations	Land Preparation	400	535	تحضير الأرض للزراعة	التكاليف موزعة على العمليات الزراعية		
	Seeding & Planting	3760	5120	التقاوى والشتلات			
	Irrigation	1620	1650	الرى			
	Maintenace of Irrigation net	400	400	صيانة شبكات الرى			
	Fertilization	3950	3175	التسميد والكبرتة			
	Weeding	6400	6630	الخدمة			
	Pest Control	1310	1020	المكافحة			
	Depreciation	500	500	مهمات مستهلكة			
	Irrigation net	6000	5000	شبكات رى			
	The Method	30000	18000	طريقة تربية العنب			
	General Expenses :-					مصاريف عمومية :-	
Managmental Expenses 1% (Include Rent)		583	458	مصاريف إدارية ١% (بما فيها إيجار الأرض)			
Annual Consumptive 10% (Without Rent)		5434	4134	استهلاك سنوى ١٠% (بدون إيجار الأرض)			
Sub Total Without Rent		60357	46622	جملة التكاليف بدون إيجار			
Rent		4000	4500	الإيجار			
Total Cost		64357	51122	إجمالى التكاليف			
Wages & Production Inputs	Labor Wages	8930	9365	أجور عمال	التكاليف موزعة إلى أجور ومستلزمات إنتاج		
	Machinery	1890	1995	أجور آلات			
	The Value of Transplants	3000	4000	قيمة الشتلات			
	The Value of Fertilizers Chemical	1360	1590	قيمة الأسمدة الكيماوية			
	The Value of Fertilizers Manure	1800	1000	قيمة الأسمدة البلدية			
	The value of insecticides	860	580	قيمة المبيدات			
	Depreciation	500	500	مهمات مستهلكة			
	Irrigation net	6000	5000	شبكات رى			
	The Method	30000	18000	طريقة تربية العنب			
	General Expenses :-					مصاريف عمومية :-	
	Managmental Expenses 1% (Include Rent)		583	458		مصاريف إدارية ١% (بما فيها إيجار الأرض)	
Annual Consumptive 10% (Without Rent)		5434	4134	استهلاك سنوى ١٠% (بدون إيجار الأرض)			
Sub Total Without Rent		60357	46622	جملة التكاليف بدون إيجار			
Rent		4000	4500	الإيجار			
Total Cost		64357	51122	إجمالى التكاليف			

Publisher : Economic Affairs Sector .

الناشر : قطاع الشؤون الاقتصادية.

Table (40)

Average Cost of Establishment for
Pomegranate (Inside & Outside the Valley) 2017

(L.E. / Fed.)

جدول (٤٠)

متوسط تكاليف إنشاء الفدان من

الريمان (داخل وخارج الوادي) عام ٢٠١٧

(جنيه / فدان)

Production Inputs		خارج الوادي Outside the valley	داخل الوادي Inside the valley	بنود التكاليف		
Agricultural Operations	Land Preparation	920	820	تحضير الأرض للزراعة		
	Seeding & Planting	2600	2050	التقاوى والشتلات		
	Irrigation	1200	1900	الرى		
	Maintenace of Irrigation net	500	400	صيانة شبكات الرى		
	Fertilization	2675	3340	التسميد والكبرتة		
	Weeding	6250	6600	الخدمة		
	Pest Control	1220	1270	المكافحة		
	Depreciation	500	450	مهمات مستهلكة		
	Irrigation net	2500	1500	شبكات رى		
	General Expenses :-				مصاريف عمومية :-	
	Managmental Expenses 1% (Include Rent)	219	223	مصاريف إدارية ١% (بما فيها إيجار الأرض)		
	Annual Consumptive 10% (Without Rent)	1837	1833	استهلاك سنوى ١٠% (بدون إيجار الأرض)		
Sub Total Without Rent		20421	20386	جملة التكاليف بدون إيجار		
Rent		3500	4000	الإيجار		
Total Cost		23921	24386	إجمالى التكاليف		
Wages & Production Inputs	Labor Wages	9440	9790	أجور عمال		
	Machinery	1350	1850	أجور آلات		
	The Value of Transplants	1500	1250	قيمة الشتلات		
	The Value of Fertilizers Chemical	1450	1840	قيمة الأسمدة الكيماوية		
	The Value of Fertilizers Manure	925	1000	قيمة الأسمدة البلدية		
	The value of insecticides	700	650	قيمة المبيدات		
	Depreciation	500	450	مهمات مستهلكة		
	Irrigation net	2500	1500	شبكات رى		
	General Expenses :-				مصاريف عمومية :-	
		Managmental Expenses 1% (Include Rent)	219	223	مصاريف إدارية ١% (بما فيها إيجار الأرض)	
	Annual Consumptive 10% (Without Rent)	1837	1833	استهلاك سنوى ١٠% (بدون إيجار الأرض)		
Sub Total Without Rent		20421	20386	جملة التكاليف بدون إيجار		
Rent		3500	4000	الإيجار		
Total Cost		23921	24386	إجمالى التكاليف		

Publisher : Economic Affairs Sector .

الناشر : قطاع الشؤون الاقتصادية.

Table (41)

Average Cost of Establishment for
Guava (Inside & Outside the Valley) 2017
(L.E. / Fed.)

جدول (٤١)
متوسط تكاليف إنشاء الفدان من
الجوافة (داخل وخارج الوادي) عام ٢٠١٧
(جنيه / فدان)

Production Inputs		خارج الوادي Outside the valley	داخل الوادي Inside the valley	بنود التكاليف			
Agricultural Operations	Land Preparation	270	400	تحضير الأرض للزراعة	التكاليف موزعة على العمليات الزراعية		
	Seeding & Planting	2110	2090	التقاوى والشتلات			
	Irrigation	1740	1680	الرى			
	Maintenace of Irrigation net	400	400	صيانة شبكات الرى			
	Fertilization	2850	2850	التسميد والكبرتة			
	Weeding	5960	6070	الخدمة			
	Pest Control	1020	900	المكافحة			
	Depreciation	400	250	مهمات مستهلكة			
	Irrigation net	5000	6000	شبكات رى			
	General Expenses :-					مصاريف عمومية :-	
	Managmental Expenses 1% (Include Rent)	233	246	مصاريف إدارية ١% (بما فيها إيجار الأرض)			
	Annual Consumptive 10%(Without Rent)	1975	2064	استهلاك سنوى ١٠% (بدون إيجار الأرض)			
Sub Total Without Rent		21958	22950	جملة التكاليف بدون إيجار			
Rent		3500	4000	الإيجار			
Total Cost		25458	26950	إجمالى التكاليف			
Wages & Production Inputs	Labor Wages	8530	8800	أجور عمال	التكاليف موزعة إلى أجور ومستلزمات إنتاج		
	Machinery	1740	1870	أجور آلات			
	The Value of Transplants	1260	1120	قيمة الشتلات			
	The Value of Fertilizers Chemical	1140	1180	قيمة الأسمدة الكيماوية			
	The Value of Fertilizers Manure	1200	1000	قيمة الأسمدة البلدية			
	The value of insecticides	480	420	قيمة المبيدات			
	Depreciation	400	250	مهمات مستهلكة			
	Irrigation net	5000	6000	شبكات رى			
	General Expenses :-					مصاريف عمومية :-	
		Managmental Expenses 1% (Include Rent)	233	246		مصاريف إدارية ١% (بما فيها إيجار الأرض)	
	Annual Consumptive 10%(Without Rent)	1975	2064	استهلاك سنوى ١٠% (بدون إيجار الأرض)			
Sub Total Without Rent		21958	22950	جملة التكاليف بدون إيجار			
Rent		3500	4000	الإيجار			
Total Cost		25458	26950	إجمالى التكاليف			

Publisher : Economic Affairs Sector .

الناشر : قطاع الشؤون الاقتصادية.

الفصل الثاني

متوسط تكاليف إنتاج الفدان المثمر
لأهم حاصلات الفاكهة

Chapter (2)

Average Production Cost of Fruitful for
Major Fruit Crops

Table (42)

Average Cost of Fruitful for
Citrus (Inside & Outside the Valley) 2017

(L.E. / Fed.)

جدول (٤٢)

متوسط تكاليف إنتاج فدان مثمر من
الموالج (داخل وخارج الوادي) عام ٢٠١٧
(جنيه / فدان)

Production Inputs		خارج الوادي Outside the valley	داخل الوادي Inside the valley	بنود التكاليف	
Agricultural Operations	Irrigation	2580	2250	الرى	التكاليف موزعة على العمليات الزراعية
	Maintenace of Irrigation net	480	600	صيانة شبكات الرى	
	Fertilization	4600	5210	التسميد والكبريتة	
	Weeding	4065	3915	الخدمة	
	Pest Control	1770	2925	المكافحة	
	Depreciation	350	300	مهمات مستهلكة	
	Irrigation net	1200	800	شبكات رى	
	Other Expenses :-			مصاريف عمومية :-	
	Managmental Expenses 1% (Include Rent)	200	220	مصاريف إدارية ١% (بما فيها إيجار الأرض)	
	Annual Consumptive 10% (Without Rent)	1505	1600	استهلاك سنوى ١٠% (بدون إيجار الأرض)	
Sub Total Without Rent	16750	17820	جملة التكاليف بدون إيجار		
Rent	5000	6000	الإيجار		
Total Cost	21750	23820	إجمالى التكاليف		
Wages & Production Inputs	Labor Wages	6095	7410	أجور عمال	التكاليف موزعة إلى أجور ومستلزمات إنتاج
	Machinery	2490	1200	أجور آلات	
	The Value of Fertilizers Chemical	2060	2440	قيمة الأسمدة الكيماوية	
	The Value of Fertilizers Manure	1800	1600	قيمة الأسمدة البلدية	
	The value of insecticides	1050	2250	قيمة المبيدات	
	Depreciation	350	300	مهمات مستهلكة	
	Irrigation net	1200	800	شبكات رى	
	Other Expenses :-			مصاريف عمومية :-	
	Managmental Expenses 1% (Include Rent)	200	220	مصاريف إدارية ١% (بما فيها إيجار الأرض)	
	Annual Consumptive 10% (Without Rent)	1505	1600	استهلاك سنوى ١٠% (بدون إيجار الأرض)	
Sub Total Without Rent	16750	17820	جملة التكاليف بدون إيجار		
Rent	5000	6000	الإيجار		
Total Cost	21750	23820	إجمالى التكاليف		

Publisher : Economic Affairs Sector .

الناشر : قطاع الشؤون الاقتصادية.

Table (43)

Average Cost of Fruitful for
Fig (Inside & Outside the Valley) 2017

(L.E. / Fed.)

جدول (٤٣)

متوسط تكاليف إنتاج فدان مثمر من
التين (داخل وخارج الوادي) عام ٢٠١٧
(جنيه / فدان)

Production Inputs		خارج الوادي Outside the valley	داخل الوادي Inside the valley	بنود التكاليف	
Agricultural Operations	Irrigation	2100	1650	الرى	التكاليف موزعة على العمليات الزراعية
	Maintenace of Irrigation net	400	500	صيانة شبكات الرى	
	Fertilization	3980	3590	التسميد والكبرتة	
	Weeding	4060	4040	الخدمة	
	Pest Control	1120	3190	المكافحة	
	Depreciation	400	400	مهمات مستهلكة	
	Irrigation net	1000	1000	شبكات رى	
	Other Expenses :-			مصاريف عمومية :-	
	Managmental Expenses 1% (Include Rent)	171	189	مصاريف إدارية ١% (بما فيها إيجار الأرض)	
Annual Consumptive 10% (Without Rent)	1306	1437	استهلاك سنوى ١٠% (بدون إيجار الأرض)		
Sub Total Without Rent	14537	15996	جملة التكاليف بدون إيجار		
Rent	4000	4500	الإيجار		
Total Cost	18537	20496	إجمالى التكاليف		
Wages & Production Inputs	Labor Wages	6510	6710	أجور عمال	التكاليف موزعة إلى أجور ومستلزمات إنتاج
	Machinery	1350	780	أجور آلات	
	The Value of Fertilizers Chemical	1950	1000	قيمة الأسمدة الكيماوية	
	The Value of Fertilizers Manure	1250	1810	قيمة الأسمدة البلدية	
	The value of insecticides	600	2670	قيمة المبيدات	
	Depreciation	400	400	مهمات مستهلكة	
	Irrigation net	1000	1000	شبكات رى	
	Other Expenses :-			مصاريف عمومية :-	
	Managmental Expenses 1% (Include Rent)	171	189	مصاريف إدارية ١% (بما فيها إيجار الأرض)	
Annual Consumptive 10% (Without Rent)	1306	1437	استهلاك سنوى ١٠% (بدون إيجار الأرض)		
Sub Total Without Rent	14537	15996	جملة التكاليف بدون إيجار		
Rent	4000	4500	الإيجار		
Total Cost	18537	20496	إجمالى التكاليف		

Publisher : Economic Affairs Sector .

الناشر : قطاع الشؤون الاقتصادية.

Table (44)

Average Cost of Fruitful for
Bananas (Inside & Outside the Valley) 2017

(L.E. / Fed.)

جدول (٤٤)

متوسط تكاليف إنتاج فدان مثمر من
الموز (داخل وخارج الوادي) عام ٢٠١٧
(جنيه / فدان)

Production Inputs		خارج الوادي Outside the valley	داخل الوادي Inside the valley	بنود التكاليف	
Agricultural Operations	Irrigation	3750	4800	الرى	التكاليف موزعة على العمليات الزراعية
	Maintenace of Irrigation net	1000	600	صيانة شبكات الرى	
	Fertilization	11560	11410	التسميد والكبرتة	
	Weeding	13480	11985	الخدمة	
	Pest Control	2080	1745	المكافحة	
	Depreciation	250	700	مهمات مستهلكة	
	Irrigation net	1000	2800	شبكات رى	
	Other Expenses :-			مصاريف عمومية :-	
	Managmental Expenses 1% (Include Rent)	392	401	مصاريف إدارية ١% (بما فيها إيجار الأرض)	
	Annual Consumptive 10% (Without Rent)	3312	3404	استهلاك سنوى ١٠% (بدون إيجار الأرض)	
Sub Total Without Rent		36824	37845	جملة التكاليف بدون إيجار	
Rent		6090	6090	الإيجار	
Total Cost		42914	43935	إجمالى التكاليف	
Wages & Production Inputs	Labor Wages	17340	16445	أجور عمال	التكاليف موزعة إلى أجور ومستلزمات إنتاج
	Machinery	2830	2500	أجور آلات	
	The Value of Fertilizers Chemical	8500	8950	قيمة الأسمدة الكيماوية	
	The Value of Fertilizers Manure	1800	1500	قيمة الأسمدة البلدية	
	The value of insecticides	1400	1145	قيمة المبيدات	
	Depreciation	250	700	مهمات مستهلكة	
	Irrigation net	1000	2800	شبكات رى	
	Other Expenses :-			مصاريف عمومية :-	
	Managmental Expenses 1% (Include Rent)	392	401	مصاريف إدارية ١% (بما فيها إيجار الأرض)	
	Annual Consumptive 10% (Without Rent)	3312	3404	استهلاك سنوى ١٠% (بدون إيجار الأرض)	
Sub Total Without Rent		36824	37845	جملة التكاليف بدون إيجار	
Rent		6090	6090	الإيجار	
Total Cost		42914	43935	إجمالى التكاليف	

Publisher : Economic Affairs Sector .

الناشر : قطاع الشؤون الاقتصادية.

Table (45)

Average Cost of Fruitful for
Plum (Inside & Outside the Valley) 2017

(L.E. / Fed.)

جدول (٤٥)

متوسط تكاليف إنتاج فدان مثمر من
البرقوق (داخل وخارج الوادي) عام ٢٠١٧
(جنيه / فدان)

Production Inputs		خارج الوادي Outside the valley	داخل الوادي Inside the valley	بنود التكاليف	
Agricultural Operations	Irrigation	2250	1680	الرى	التكاليف موزعة على العمليات الزراعية
	Maintenace of Irrigation net	400	400	صيانة شبكات الرى	
	Fertilization	4700	4210	التسميد والكبرتة	
	Weeding	4380	4410	الخدمة	
	Pest Control	3190	4225	المكافحة	
	Depreciation	500	500	مهمات مستهلكة	
	Irrigation net	1600	1500	شبكات رى	
	Other Expenses :-			مصاريف عمومية :-	
	Managmental Expenses 1% (Include Rent)	220	219	مصاريف إدارية ١% (بما فيها إيجار الأرض)	
	Annual Consumptive 10% (Without Rent)	1702	1693	استهلاك سنوى ١٠% (بدون إيجار الأرض)	
Sub Total Without Rent		18942	18837	جملة التكاليف بدون إيجار	
Rent		5000	5000	الإيجار	
Total Cost		23942	23837	إجمالى التكاليف	
Wages & Production Inputs	Labor Wages	6780	6750	أجور عمال	التكاليف موزعة إلى أجور ومستلزمات إنتاج
	Machinery	1840	1580	أجور آلات	
	The Value of Fertilizers Chemical	2250	1970	قيمة الأسمدة الكيماوية	
	The Value of Fertilizers Manure	1500	1000	قيمة الأسمدة البلدية	
	The value of insecticides	2550	3625	قيمة المبيدات	
	Depreciation	500	500	مهمات مستهلكة	
	Irrigation net	1600	1500	شبكات رى	
	Other Expenses :-			مصاريف عمومية :-	
	Managmental Expenses 1% (Include Rent)	220	219	مصاريف إدارية ١% (بما فيها إيجار الأرض)	
	Annual Consumptive 10% (Without Rent)	1702	1693	استهلاك سنوى ١٠% (بدون إيجار الأرض)	
Sub Total Without Rent		18942	18837	جملة التكاليف بدون إيجار	
Rent		5000	5000	الإيجار	
Total Cost		23942	23837	إجمالى التكاليف	

Publisher : Economic Affairs Sector .

الناشر : قطاع الشؤون الاقتصادية.

Table (46)

Average Cost of Fruitful for
Pear (Inside & Outside the Valley)2017

(L.E. / Fed.)

جدول (٤٦)

متوسط تكاليف إنتاج فدان مثمر من
الكمثرى (داخل وخارج الوادي) عام ٢٠١٧
(جنيه / فدان)

Production Inputs		خارج الوادي Outside the valley	داخل الوادي Inside the valley	بنود التكاليف	
Agricultural Operations	Irrigation	1845	1680	الرى	التكاليف موزعة على العمليات الزراعية
	Maintenace of Irrigation net	500	400	صيانة شبكات الرى	
	Fertilization	4475	3840	التسميد والكبرتة	
	Weeding	6920	6820	الخدمة	
	Pest Control	2940	2950	المكافحة	
	Depreciation	400	400	مهمات مستهلكة	
	Irrigation net	1500	1500	شبكات رى	
	Other Expenses :-			مصاريف عمومية :-	
	Managmental Expenses 1% (Include Rent)	236	226	مصاريف إدارية ١% (بما فيها إيجار الأرض)	
	Annual Consumptive10%(Without Rent)	1858	1759	استهلاك سنوى ١٠% (بدون إيجار الأرض)	
Sub Total Without Rent	20674	19575	جملة التكاليف بدون إيجار		
Rent	5000	5000	الإيجار		
Total Cost	25674	24575	إجمالى التكاليف		
Wages & Production Inputs	Labor Wages	9260	8990	أجور عمال	التكاليف موزعة إلى أجور ومستلزمات إنتاج
	Machinery	1260	1280	أجور آلات	
	The Value of Fertilizers Chemical	2460	2070	قيمة الأسمدة الكيماوية	
	The Value of Fertilizers Manure	1200	1300	قيمة الأسمدة البلدية	
	The value of insecticides	2500	2050	قيمة المبيدات	
	Depreciation	400	400	مهمات مستهلكة	
	Irrigation net	1500	1500	شبكات رى	
	Other Expenses :-			مصاريف عمومية :-	
	Managmental Expenses 1% (Include Rent)	236	226	مصاريف إدارية ١% (بما فيها إيجار الأرض)	
	Annual Consumptive10%(Without Rent)	1858	1759	استهلاك سنوى ١٠% (بدون إيجار الأرض)	
Sub Total Without Rent	20674	19575	جملة التكاليف بدون إيجار		
Rent	5000	5000	الإيجار		
Total Cost	25674	24575	إجمالى التكاليف		

Publisher : Economic Affairs Sector .

الناشر : قطاع الشؤون الاقتصادية.

Table (47)

Average Cost of Fruitful for
Apple (Inside & Outside the Valley) 2017

(L.E. / Fed.)

جدول (٤٧)

متوسط تكاليف إنتاج فدان مثمر من
التفاح (داخل وخارج الوادي) عام ٢٠١٧
(جنيه / فدان)

Production Inputs		خارج الوادي Outside the valley	داخل الوادي Inside the valley	بنود التكاليف	
Agricultural Operations	Irrigation	1700	1600	الرى	التكاليف موزعة على العمليات الزراعية
	Maintenace of Irrigation net	300	500	صيانة شبكات الرى	
	Fertilization	4000	3300	التسميد والكبريتة	
	Weeding	5100	5500	الخدمة	
	Pest Control	1325	1600	المكافحة	
	Depreciation	400	300	مهمات مستهلكة	
	Irrigation net	1200	800	شبكات رى	
	Other Expenses :-			مصاريف عمومية :-	
	Managmental Expenses 1% (Include Rent)	180	181	مصاريف إدارية ١% (بما فيها إيجار الأرض)	
	Annual Consumptive 10% (Without Rent)	1403	1360	استهلاك سنوى ١٠% (بدون إيجار الأرض)	
Sub Total Without Rent		15608	15141	جملة التكاليف بدون إيجار	
Rent		4000	4500	الإيجار	
Total Cost		19608	19641	إجمالى التكاليف	
Wages & Production Inputs	Labor Wages	6520	6620	أجور عمال	التكاليف موزعة إلى أجور ومستلزمات إنتاج
	Machinery	1900	2100	أجور آلات	
	The Value of Fertilizers Chemical	2100	1800	قيمة الأسمدة الكيماوية	
	The Value of Fertilizers Manure	1300	1000	قيمة الأسمدة البلدية	
	The value of insecticides	605	980	قيمة المبيدات	
	Depreciation	400	300	مهمات مستهلكة	
	Irrigation net	1200	800	شبكات رى	
	Other Expenses :-			مصاريف عمومية :-	
	Managmental Expenses 1% (Include Rent)	180	181	مصاريف إدارية ١% (بما فيها إيجار الأرض)	
	Annual Consumptive 10% (Without Rent)	1403	1360	استهلاك سنوى ١٠% (بدون إيجار الأرض)	
Sub Total Without Rent		15608	15141	جملة التكاليف بدون إيجار	
Rent		4000	4500	الإيجار	
Total Cost		19608	19641	إجمالى التكاليف	

Publisher : Economic Affairs Sector .

الناشر : قطاع الشؤون الاقتصادية.

Table (48)
Average Cost of Fruitful for
Palmes (Inside & Outside the Valley) 2017
(L.E. / Fed.)

جدول (٤٨)
متوسط تكاليف إنتاج فدان مثمر من
النخيل (داخل وخارج الوادي) عام ٢٠١٧
(جنيه / فدان)

Production Inputs		خارج الوادي Outside the valley	داخل الوادي Inside the valley	بنود التكاليف	
Agricultural Operations	Irrigation	480	480	الرى	التكاليف موزعة على العمليات الزراعية
	Maintenace of Irrigation net	120	120	صيانة شبكات الرى	
	Fertilization	3780	2916	التسميد والكبرتة	
	Weeding	7704	7734	الخدمة	
	Pest Control	1008	990	المكافحة	
	Depreciation	192	192	مهمات مستهلكة	
	Irrigation net	600	600	شبكات رى	
	Other Expenses :-			مصاريف عمومية :-	
	Managmental Expenses 1% (Include Rent)	172	168	مصاريف إدارية ١% (بما فيها إيجار الأرض)	
	Annual Consumptive 10% (Without Rent)	1388	1303	استهلاك سنوى ١٠% (بدون إيجار الأرض)	
Sub Total Without Rent	15444	14503	جملة التكاليف بدون إيجار		
Rent	3360	3720	الإيجار		
Total Cost	18804	18223	إجمالى التكاليف		
Wages & Production Inputs	Labor Wages	9084	9084	أجور عمال	التكاليف موزعة إلى أجور ومستلزمات إنتاج
	Machinery	474	444	أجور آلات	
	The Value of Fertilizers Chemical	1146	894	قيمة الأسمدة الكيماوية	
	The Value of Fertilizers Manure	1650	1080	قيمة الأسمدة البلدية	
	The value of insecticides	738	738	قيمة المبيدات	
	Depreciation	192	192	مهمات مستهلكة	
	Irrigation net	600	600	شبكات رى	
	Other Expenses :-			مصاريف عمومية :-	
	Managmental Expenses 1% (Include Rent)	172	168	مصاريف إدارية ١% (بما فيها إيجار الأرض)	
	Annual Consumptive 10% (Without Rent)	1388	1303	استهلاك سنوى ١٠% (بدون إيجار الأرض)	
Sub Total Without Rent	15444	14503	جملة التكاليف بدون إيجار		
Rent	3360	3720	الإيجار		
Total Cost	18804	18223	إجمالى التكاليف		

Publisher : Economic Affairs Sector .

الناشر : قطاع الشؤون الاقتصادية.

Table (49)

Average Cost of Fruitful for
Mango (Inside & Outside the Valley) 2017

(L.E. / Fed.)

جدول (٤٩)

متوسط تكاليف إنتاج فدان مثمر من
المانجو (داخل وخارج الوادي) عام ٢٠١٧
(جنيه / فدان)

Production Inputs		خارج الوادي Outside the valley	داخل الوادي Inside the valley	بنود التكاليف	
Agricultural Operations	Irrigation	2280	1560	الرى	التكاليف موزعة على العمليات الزراعية
	Maintenace of Irrigation net	400	400	صيانة شبكات الرى	
	Fertilization	4020	3820	التسميد والكبريتة	
	Weeding	4300	4080	الخدمة	
	Pest Control	2880	1890	المكافحة	
	Depreciation	400	300	مهمات مستهلكة	
	Irrigation net	1200	1000	شبكات رى	
	Other Expenses :-			مصاريف عمومية :-	
	Managmental Expenses 1% (Include Rent)	205	181	مصاريف إدارية ١% (بما فيها إيجار الأرض)	
Annual Consumptive 10% (Without Rent)	1548	1305	استهلاك سنوى ١٠% (بدون إيجار الأرض)		
Sub Total Without Rent		17233	14536	جملة التكاليف بدون إيجار	
Rent		5050	5050	الإيجار	
Total Cost		22283	19586	إجمالى التكاليف	
Wages & Production Inputs	Labor Wages	7160	6200	أجور عمال	التكاليف موزعة إلى أجور ومستلزمات إنتاج
	Machinery	1420	1170	أجور آلات	
	The Value of Fertilizers Chemical	2000	1720	قيمة الأسمدة الكيماوية	
	The Value of Fertilizers Manure	1200	1250	قيمة الأسمدة البلدية	
	The value of insecticides	2100	1410	قيمة المبيدات	
	Depreciation	400	300	مهمات مستهلكة	
	Irrigation net	1200	1000	شبكات رى	
	Other Expenses :-			مصاريف عمومية :-	
	Managmental Expenses 1% (Include Rent)	205	181	مصاريف إدارية ١% (بما فيها إيجار الأرض)	
Annual Consumptive 10% (Without Rent)	1548	1305	استهلاك سنوى ١٠% (بدون إيجار الأرض)		
Sub Total Without Rent		17233	14536	جملة التكاليف بدون إيجار	
Rent		5050	5050	الإيجار	
Total Cost		22283	19586	إجمالى التكاليف	

Publisher : Economic Affairs Sector .

الناشر : قطاع الشؤون الاقتصادية.

Table (50)

Average Cost of Fruitful for
Apricot (Inside & Outside the Valley) 2017

(L.E. / Fed.)

جدول (٥٠)

متوسط تكاليف إنتاج فدان مثمر من

المشمش (داخل وخارج الوادي) عام ٢٠١٧

(جنيه / فدان)

Production Inputs		خارج الوادي Outside the valley	داخل الوادي Inside the valley	بنود التكاليف	
Agricultural Operations	Irrigation	1930	1440	الرى	التكاليف موزعة على العمليات الزراعية
	Maintenace of Irrigation net	500	400	صيانة شبكات الرى	
	Fertilization	4375	3830	التسميد والكبرتة	
	Weeding	7040	6600	الخدمة	
	Pest Control	2155	1455	المكافحة	
	Depreciation	400	400	مهمات مستهلكة	
	Irrigation net	1500	1000	شبكات رى	
	Other Expenses :-			مصاريف عمومية :-	
	Managmental Expenses 1% (Include Rent)	300	212	مصاريف إدارية ١% (بما فيها إيجار الأرض)	
Annual Consumptive 10% (Without Rent)	1790	1513	استهلاك سنوى ١٠% (بدون إيجار الأرض)		
Sub Total Without Rent		19990	16850	جملة التكاليف بدون إيجار	
Rent		5090	6090	الإيجار	
Total Cost		25080	22940	إجمالى التكاليف	
Wages & Production Inputs	Labor Wages	9190	8905	أجور عمال	التكاليف موزعة إلى أجور ومستلزمات إنتاج
	Machinery	1340	720	أجور آلات	
	The Value of Fertilizers Chemical	2120	1850	قيمة الأسمدة الكيماوية	
	The Value of Fertilizers Manure	1600	1200	قيمة الأسمدة البلدية	
	The value of insecticides	1750	1050	قيمة المبيدات	
	Depreciation	400	400	مهمات مستهلكة	
	Irrigation net	1500	1000	شبكات رى	
	Other Expenses :-			مصاريف عمومية :-	
	Managmental Expenses 1% (Include Rent)	300	212	مصاريف إدارية ١% (بما فيها إيجار الأرض)	
Annual Consumptive 10% (Without Rent)	1790	1513	استهلاك سنوى ١٠% (بدون إيجار الأرض)		
Sub Total Without Rent		19990	16850	جملة التكاليف بدون إيجار	
Rent		5090	6090	الإيجار	
Total Cost		25080	22940	إجمالى التكاليف	

Publisher : Economic Affairs Sector .

الناشر : قطاع الشؤون الاقتصادية.

Table (51)

Average Cost of Fruitful for
Olive (Inside & Outside the Valley) 2017

(L.E. / Fed.)

جدول (٥١)

متوسط تكاليف إنتاج فدان مثمر من
الزيتون (داخل وخارج الوادي) عام ٢٠١٧
(جنيه / فدان)

Production Inputs		خارج الوادي Outside the valley	داخل الوادي Inside the valley	بنود التكاليف	
Agricultural Operations	Irrigation	1400	1600	الرى	التكاليف موزعة على العمليات الزراعية
	Maintenace of Irrigation net	650	600	صيانة شبكات الرى	
	Fertilization	3150	3100	التسميد والكبريتة	
	Weeding	6100	6200	الخدمة	
	Pest Control	1300	1450	المكافحة	
	Depreciation	600	500	مهمات مستهلكة	
	Irrigation net	1200	1000	شبكات رى	
	Other Expenses :-			مصاريف عمومية :-	
	Managmental Expenses 1% (Include Rent)	184	195	مصاريف إدارية ١% (بما فيها إيجار الأرض)	
	Annual Consumptive 10% (Without Rent)	1440	1445	استهلاك سنوى ١٠% (بدون إيجار الأرض)	
Sub Total Without Rent		16024	16090	جملة التكاليف بدون إيجار	
Rent		4000	5000	الإيجار	
Total Cost		20024	21090	إجمالى التكاليف	
Wages & Production Inputs	Labor Wages	8050	8545	أجور عمال	التكاليف موزعة إلى أجور ومستلزمات إنتاج
	Machinery	1200	985	أجور آلات	
	The Value of Fertilizers Chemical	1500	1320	قيمة الأسمدة الكيماوية	
	The Value of Fertilizers Manure	1200	1300	قيمة الأسمدة البلدية	
	The value of insecticides	650	800	قيمة المبيدات	
	Depreciation	600	500	مهمات مستهلكة	
	Irrigation net	1200	1000	شبكات رى	
	Other Expenses :-			مصاريف عمومية :-	
	Managmental Expenses 1% (Include Rent)	184	195	مصاريف إدارية ١% (بما فيها إيجار الأرض)	
	Annual Consumptive 10% (Without Rent)	1440	1445	استهلاك سنوى ١٠% (بدون إيجار الأرض)	
Sub Total Without Rent		16024	16090	جملة التكاليف بدون إيجار	
Rent		4000	5000	الإيجار	
Total Cost		20024	21090	إجمالى التكاليف	

Publisher : Economic Affairs Sector .

الناشر : قطاع الشؤون الاقتصادية.

Table (52)
Average Cost of Fruitful for
Peach (Inside & Outside the Valley) 2017
(L.E. / Fed.)

جدول (٥٢)
متوسط تكاليف إنتاج فدان مثمر من
الخوخ (داخل وخارج الوادي) عام ٢٠١٧
(جنيه / فدان)

Production Inputs		خارج الوادي Outside the valley	داخل الوادي Inside the valley	بنود التكاليف	
Agricultural Operations	Irrigation	1300	1250	الرى	التكاليف موزعة على العمليات الزراعية
	Maintenace of Irrigation net	500	550	صيانة شبكات الرى	
	Fertilization	2850	2940	التسميد والكبرتة	
	Weeding	6250	6350	الخدمة	
	Pest Control	2750	2600	المكافحة	
	Depreciation	450	400	مهمات مستهلكة	
	Irrigation net	1500	900	شبكات رى	
	Other Expenses :-			مصاريف عمومية :-	
	Managmental Expenses 1% (Include Rent)	201	200	مصاريف إدارية ١% (بما فيها إيجار الأرض)	
Annual Consumptive 10% (Without Rent)	1560	1499	استهلاك سنوى ١٠% (بدون إيجار الأرض)		
Sub Total Without Rent		17361	16689	جملة التكاليف بدون إيجار	
Rent		4500	5000	الإيجار	
Total Cost		21861	21689	إجمالى التكاليف	
Wages & Production Inputs	Labor Wages	7670	7490	أجور عمال	التكاليف موزعة إلى أجور ومستلزمات إنتاج
	Machinery	1250	1850	أجور آلات	
	The Value of Fertilizers Chemical	1450	1400	قيمة الأسمدة الكيماوية	
	The Value of Fertilizers Manure	1350	1200	قيمة الأسمدة البلدية	
	The value of insecticides	1930	1750	قيمة المبيدات	
	Depreciation	450	400	مهمات مستهلكة	
	Irrigation net	1500	900	شبكات رى	
	Other Expenses :-			مصاريف عمومية :-	
	Managmental Expenses 1% (Include Rent)	201	200	مصاريف إدارية ١% (بما فيها إيجار الأرض)	
Annual Consumptive 10% (Without Rent)	1560	1499	استهلاك سنوى ١٠% (بدون إيجار الأرض)		
Sub Total Without Rent		17361	16689	جملة التكاليف بدون إيجار	
Rent		4500	5000	الإيجار	
Total Cost		21861	21689	إجمالى التكاليف	

Publisher : Economic Affairs Sector .

الناشر : قطاع الشؤون الاقتصادية.

Table (53)

Average Cost of Fruitful for
Grapes (Inside & Outside the Valley) 2017

(L.E. / Fed.)

جدول (٥٣)

متوسط تكاليف إنتاج فدان مثمر من

العنب (داخل وخارج الوادي) عام ٢٠١٧

(جنيه / فدان)

Production Inputs		خارج الوادي Outside the valley	داخل الوادي Inside the valley	بنود التكاليف	
Agricultural Operations	Irrigation	1980	1440	الرى	التكاليف موزعة على العمليات الزراعية
	Maintenace of Irrigation net	600	400	صيانة شبكات الرى	
	Fertilization	3770	3900	التسميد والكبرتة	
	Weeding	6130	6530	الخدمة	
	Pest Control	1970	2070	المكافحة	
	Depreciation	1000	1200	مهمات مستهلكة	
	Irrigation net	800	800	شبكات رى	
	Other Expenses :-			مصاريف عمومية :-	
	Managmental Expenses 1% (Include Rent)	203	208	مصاريف إدارية ١% (بما فيها إيجار الأرض)	
Annual Consumptive 10% (Without Rent)	1625	1634	استهلاك سنوى ١٠% (بدون إيجار الأرض)		
Sub Total Without Rent	18078	18182	جملة التكاليف بدون إيجار		
Rent	4000	4500	الإيجار		
Total Cost	22078	22682	إجمالى التكاليف		
Wages & Production Inputs	Labor Wages	8250	8530	أجور عمال	التكاليف موزعة إلى أجور ومستلزمات إنتاج
	Machinery	1730	1580	أجور آلات	
	The Value of Fertilizers Chemical	2020	2060	قيمة الأسمدة الكيماوية	
	The Value of Fertilizers Manure	1200	1000	قيمة الأسمدة البلدية	
	The value of insecticides	1250	1170	قيمة المبيدات	
	Depreciation	1000	1200	مهمات مستهلكة	
	Irrigation net	800	800	شبكات رى	
	Other Expenses :-			مصاريف عمومية :-	
	Managmental Expenses 1% (Include Rent)	203	208	مصاريف إدارية ١% (بما فيها إيجار الأرض)	
Annual Consumptive 10% (Without Rent)	1625	1634	استهلاك سنوى ١٠% (بدون إيجار الأرض)		
Sub Total Without Rent	18078	18182	جملة التكاليف بدون إيجار		
Rent	4000	4500	الإيجار		
Total Cost	22078	22682	إجمالى التكاليف		

Publisher : Economic Affairs Sector .

الناشر : قطاع الشؤون الاقتصادية.

Table (54)

Average Cost of Fruitful for
Pomegranate (Inside & Outside the Valley) 2017

(L.E. / Fed.)

جدول (٥٤)

متوسط تكاليف إنتاج فدان مثمر من
الرمان (داخل وخارج الوادي) عام ٢٠١٧
(جنيه / فدان)

Production Inputs		خارج الوادي Outside the valley	داخل الوادي Inside the valley	بنود التكاليف	
Agricultural Operations	Irrigation	2450	2400	الرى	التكاليف موزعة على العمليات الزراعية
	Maintenace of Irrigation net	550	450	صيانة شبكات الرى	
	Fertilization	3200	2910	التسميد والكبريتة	
	Weeding	6200	6100	الخدمة	
	Pest Control	1200	1620	المكافحة	
	Depreciation	450	300	مهمات مستهلكة	
	Irrigation net	850	750	شبكات رى	
	Other Expenses :-			مصاريف عمومية :-	
	Managmental Expenses 1% (Include Rent)	194	195	مصاريف إدارية ١% (بما فيها إيجار الأرض)	
	Annual Consumptive 10% (Without Rent)	1940	1453	استهلاك سنوى ١٠% (بدون إيجار الأرض)	
Sub Total Without Rent	17034	16178	جملة التكاليف بدون إيجار		
Rent	4500	5000	الإيجار		
Total Cost	21534	21178	إجمالى التكاليف		
Wages & Production Inputs	Labor Wages	8200	8520	أجور عمال	التكاليف موزعة إلى أجور ومستلزمات إنتاج
	Machinery	1550	1350	أجور آلات	
	The Value of Fertilizers Chemical	1800	1710	قيمة الأسمدة الكيماوية	
	The Value of Fertilizers Manure	850	800	قيمة الأسمدة البلدية	
	The value of insecticides	1200	1100	قيمة المبيدات	
	Depreciation	450	300	مهمات مستهلكة	
	Irrigation net	850	750	شبكات رى	
	Other Expenses :-			مصاريف عمومية :-	
	Managmental Expenses 1% (Include Rent)	194	195	مصاريف إدارية ١% (بما فيها إيجار الأرض)	
	Annual Consumptive 10% (Without Rent)	1940	1453	استهلاك سنوى ١٠% (بدون إيجار الأرض)	
Sub Total Without Rent	17034	16178	جملة التكاليف بدون إيجار		
Rent	4500	5000	الإيجار		
Total Cost	21534	21178	إجمالى التكاليف		

Publisher : Economic Affairs Sector .

الناشر : قطاع الشؤون الاقتصادية.

Table (55)

Average Cost of Fruitful for
Guava (Inside & Outside the Valley) 2017
(L.E. / Fed.)

جدول (٥٥)

متوسط تكاليف إنتاج فدان مثمر من
الجوافة (داخل وخارج الوادي) عام ٢٠١٧
(جنيهه / فدان)

Production Inputs		خارج الوادي Outside the valley	داخل الوادي Inside the valley	بنود التكاليف	
Agricultural Operations	Irrigation	2100	1680	الرى	التكاليف موزعة على العمليات الزراعية
	Maintenace of Irrigation net	400	300	صيانة شبكات الرى	
	Fertilization	3470	3795	التسميد والكبرتة	
	Weeding	3830	4100	الخدمة	
	Pest Control	1160	2205	المكافحة	
	Depreciation	400	300	مهمات مستهلكة	
	Irrigation net	1200	1000	شبكات رى	
	Other Expenses :-			مصاريف عمومية :-	
	Managmental Expenses 1% (Include Rent)	172	185	مصاريف إدارية ١% (بما فيها إيجار الأرض)	
	Annual Consumptive10%(Without Rent)	1256	1338	استهلاك سنوى ١٠% (بدون إيجار الأرض)	
Sub Total Without Rent		13988	14903	جملة التكاليف بدون إيجار	
Rent		4590	5090	الإيجار	
Total Cost		18578	19993	إجمالى التكاليف	
Wages & Production Inputs	Labor Wages	6170	6410	أجور عمال	التكاليف موزعة إلى أجور ومستلزمات إنتاج
	Machinery	1170	1230	أجور آلات	
	The Value of Fertilizers Chemical	1690	1965	قيمة الأسمدة الكيماوية	
	The Value of Fertilizers Manure	1250	750	قيمة الأسمدة البلدية	
	The value of insecticides	680	1725	قيمة المبيدات	
	Depreciation	400	300	مهمات مستهلكة	
	Irrigation net	1200	1000	شبكات رى	
	Other Expenses :-			مصاريف عمومية :-	
	Managmental Expenses 1% (Include Rent)	172	185	مصاريف إدارية ١% (بما فيها إيجار الأرض)	
	Annual Consumptive10%(Without Rent)	1256	1338	استهلاك سنوى ١٠% (بدون إيجار الأرض)	
Sub Total Without Rent		13988	14903	جملة التكاليف بدون إيجار	
Rent		4590	5090	الإيجار	
Total Cost		18578	19993	إجمالى التكاليف	

Publisher : Economic Affairs Sector .

الناشر : قطاع الشؤون الاقتصادية.

الجزء الثالث

صافي عائد الفدان

Part (3)

Net Return per Fedden

الفصل الأول

حافى عائذ الفدان

للمحاصيل الحقلية الصيفية والنيلية

Section (1)

Net Return per Fedden for
Summer & Nili field Crops

Table (56)

Net Return for Summer & Nili Field Crops, 2017

جدول (٥٦)

صافي عائد الفدان للمحاصيل الحقلية الصيفية والنيلية عام ٢٠١٧

Items	صافي عائد الفدان	جملة التكاليف بما فيها الإيجار	الإيجار	جملة التكاليف بدون إيجار	جملة الإيراد	قيمة المحصول الثانوى	قيمة المحصول الرئيسى	متوسط الأسعار المزرعية		متوسط إنتاج الفدان			المحافظات
	Net Return	Total cost with rent	Rent	Total cost without rent	Total Revenue	Straw Crop Value	Main Crop Value	Average Farmgate Price		Yield per Fedden			
	(جنيه) (L. E.)	(جنيه) (L. E.)	(جنيه) (L. E.)	(جنيه) (L. E.)	(جنيه) (L. E.)	(جنيه) (L. E.)	(جنيه) (L. E.)	رئيسى (جنيه) ثانوى (جنيه)	رئيسى (جنيه) ثانوى (جنيه)	رئيسى ثانوى (حمل)	الوحدة	رئيسى	
Governorates	(L. E.)	(L. E.)	(L. E.)	(L. E.)	(L. E.)	(L. E.)	(L. E.)	Straw (L.E.)	Main (L.E.)	Straw (Heml)	Unit	Main	
Cereals													الحبوب
Summer Rice	5221	8359	2603	5756	13580	301	13279	35	3500	8.60	طن	3.794	الأرز الصيفى
Summer Maize	2050	7942	2525	5417	9992	382	9610	36	406	10.61	أردب	23.67	الذرة الشامى الصيفى
Nili Maize	1883	5897	2173	3724	7780	339	7441	36	373	9.43	أردب	19.95	الذرة الشامى النيلى
Summer Sorghum	2427	6431	2384	4047	8858	389	8469	37	532	10.520	أردب	15.92	الذرة الرفيعة الصيفى
Fiber													الألياف
Cotton	8428	13491	4485	9006	21919	192	21727	27	2874	7.11	ق ٠ م	7.56	القطن
Oily Crops													المحاصيل الزيتية
Soybeans	500	6832	2315	4517	7332	839	6493	44	5353	19.06	طن	1.213	فول الصويا
Peanuts	10019	8448	3168	5280	18467	193	18274	36	879	5.37	أردب	20.79	الفول السودانى
Sesame	3699	5106	2507	2599	8805	182	8623	35	1912	5.21	أردب	4.51	السهمس
Sunflower	1109	4623	2440	2183	5732	189	5543	33	5330	5.73	طن	1.040	عباد الشمس
Sugar Crops													المحاصيل السكرية
Sugar Cane	19377	14579	6869	7710	33956	-	33956	-	720	-	طن	47.161	قصب السكر
Medical & Aromatic Plants													النباتات الطبية والعطرية
Carcadeh	4142	5625	2497	3128	9767	0	9767	-	16868	-	طن	0.579	الكرديه
Henna	1854	5126	2500	2626	6980	342	6638	38	3900	9.00	طن	1.702	الحناء
Basil	5788	7497	2768	4729	13285	-	13285	-	681	-	طن	19.508	الريحان

Table (57)

Net Return for Summer Rice Crop, 2017

جدول (٥٧)

صافي عائد الفدان من محصول الأرز الصيفي عام ٢٠١٧

Governorates	صافي عائد الفدان	جملة التكاليف بما فيها الإيجار	الإيجار	جملة التكاليف بدون إيجار	جملة الإيراد	قيمة المحصول الثانوي	قيمة المحصول الرئيسي	متوسط الأسعار المزرعية		متوسط إنتاج الفدان		المحافظات
	Net Return	Total cost with rent	Rent	Total cost without rent	Total Revenue	Straw Crop Value	Main Crop Value	Average Farmgate Price		Yield per Fedden		
	(جنيه) (L. E.)	(جنيه) (L. E.)	(جنيه) (L. E.)	(جنيه) (L. E.)	(جنيه) (L. E.)	(جنيه) (L. E.)	(جنيه) (L. E.)	ثانوي (جنيه) Straw (L.E.)	رئيسي (جنيه) Main (L.E.)	ثانوي (حمل) Straw (Heml)	رئيسي (طن) Main (Ton)	
Behera	5217	8486	2700	5786	13703	320	13383	36	3508	8.90	3.815	البحيرة
Gharbia	5536	8066	2500	5566	13602	330	13272	33	3513	10.00	3.778	الغربية
Kafr_El Sheikh	5839	8322	2800	5522	14161	263	13898	35	3498	7.50	3.973	كفر الشيخ
Dakahlia	6798	8033	2500	5533	14831	314	14517	33	3488	9.50	4.162	الدقهلية
Damietta	3339	8927	2800	6127	12266	259	12007	36	3518	7.20	3.413	دمياط
Sharkia	2978	8757	2500	6257	11735	308	11427	38	3503	8.10	3.262	الشرقية
Ismailia	3193	8200	2500	5700	11393	270	11123	45	3538	6.00	3.144	الإسماعيلية
Qalyoubia	3108	9490	3000	6490	12598	310	12288	36	3533	8.60	3.478	القليوبية
Average Lower Egypt	5221	8359	2603	5756	13580	301	13279	35	3500	8.60	3.794	متوسط الوجه البحري
General Average	5221	8359	2603	5756	13580	301	13279	35	3500	8.60	3.794	المتوسط العام

Table (58)

Net Return for Summer Maize Crop, 2017

جدول (٥٨)

صافي عائد الفدان من محصول الذرة الشامية الصيفى عام ٢٠١٧

Items	صافي عائد الفدان	جملة التكاليف بما فيها الإيجار	الإيجار	جملة التكاليف بدون إيجار	جملة الإيراد	قيمة المحصول الثانوى	قيمة المحصول الرئيسى	متوسط الأسعار المزرعية		متوسط إنتاج الفدان		المحافظات
	Net Return	Total cost with rent	Rent	Total cost without rent	Total Revenue	Straw Crop Value	Main Crop Value	Average Farmgate Price		Yield per Fedden		
	(جنيه) (L. E.)	(جنيه) (L. E.)	(جنيه) (L. E.)	(جنيه) (L. E.)	(جنيه) (L. E.)	(جنيه) (L. E.)	(جنيه) (L. E.)	ثانوى (جنيه) Straw (L.E.)	رئيسى (جنيه) Main (L.E.)	ثانوى (حمل) Straw (Heml)	رئيسى (أردب) Main (Ard.)	
Alexandria	1121	8238	2500	5738	9359	329	9029	38	419	8.67	21.55	الإسكندرية
Behera	1495	9164	2700	6464	10659	461	10198	38	399	12.12	25.56	البحيرة
Gharbia	2730	8212	2500	5712	10942	529	10413	39	409	13.57	25.46	الغربية
Kafr_El Sheikh	3158	8072	2800	5272	11230	494	10737	36	405	13.71	26.51	كفر الشيخ
Dakahlia	4365	8070	2500	5570	12435	447	11988	36	418	12.42	28.68	الدقهلية
Sharkia	2607	8278	2500	5778	10885	372	10514	38	399	9.78	26.35	الشرقية
Ismailia	1499	9095	2500	6595	10594	312	10283	38	418	8.20	24.60	الإسماعيلية
Port Said	76	7281	2300	4981	7357	296	7061	40	411	7.40	17.18	بورسعيد
Menoufia	2231	9162	3000	6162	11393	360	11033	36	414	10.00	26.65	المنوفية
Qalyoubia	2036	8603	3000	5603	10639	432	10207	36	406	12.00	25.14	القليوبية
Average Lower Egypt	2282	8646	2688	5958	10928	417	10511	37	406	11.26	25.89	متوسط الوجه البحرى
Giza	2117	8884	2600	6284	11001	377	10623	38	414	9.93	25.66	الجيزة
Beni Suef	1478	7274	2500	4774	8752	396	8356	36	408	11.00	20.48	بنى سويف
Fayoum	1770	7535	2500	5035	9305	511	8794	35	409	14.60	21.50	الفيوم
Menia	-7080	7080	2300	4780		287	9389	36	398	7.98	23.59	المنيا
Average Middle Egypt	2101	7337	2414	4923	9438	368	9070	36	404	10.22	22.45	متوسط مصر الوسطى
Assuit	2063	6993	2100	4893	9056	378	8677	35	407	10.81	21.32	أسيوط
Suhag	1150	7541	2500	5041	8691	278	8412	36	406	7.73	20.72	سوهاج
Qena	39	6124	2200	3924	6163	351	5812	35	416	10.04	13.97	قنا
Luxor	542	6195	2500	3695	6737	360	6377	35	424	10.29	15.04	الأقصر
Aswan	149	6366	2300	4066	6515	314	6201	33	423	9.50	14.66	أسوان
Average Upper Egypt	1387	7050	2279	4771	8437	334	8103	35	408	9.54	19.86	متوسط مصر العليا
General Average	2050	7942	2525	5417	9992	382	9610	36	406	10.61	23.67	المتوسط العام

Table (59)

Net Return for Nili Maize Crop, 2017

جدول (٥٩)

صافي عائد الفدان من محصول الذرة الشامى النيلى عام ٢٠١٧

Items	صافي عائد الفدان	جملة التكاليف بما فيها الإيجار	الإيجار	جملة التكاليف بدون إيجار	جملة الإيراد	قيمة المحصول الثانوى	قيمة المحصول الرئيسى	متوسط الأسعار المزرعية		متوسط إنتاج الفدان		المحافظات
	Net Return	Total cost with rent	Rent	Total cost without rent	Total Revenue	Straw Crop Value	Main Crop Value	Average Farmgate Price		Yield per Fedden		
	(جنيه) (L. E.)	(جنيه) (L. E.)	(جنيه) (L. E.)	(جنيه) (L. E.)	(جنيه) (L. E.)	(جنيه) (L. E.)	(جنيه) (L. E.)	ثانوى (جنيه) Straw (L.E.)	رئيسى (جنيه) Main (L.E.)	ثانوى (حمل) Straw (Heml)	رئيسى (أردب) Main (Ard.)	
Alexandria	3064	6179	2000	4179	9243	311	8932	36	385	8.63	23.20	الإسكندرية
Behera	1506	6309	2200	4109	7815	315	7500	35	375	9.00	20.00	البحيرة
Gharbia	3216	6592	2200	4392	9808	339	9469	37	390	9.15	24.28	الغربية
Dakahlia	4374	6432	2300	4132	10806	324	10482	36	370	9.00	28.33	الدقهلية
Sharkia	2675	6003	2200	3803	8678	322	8356	38	380	8.47	21.99	الشرقية
Ismailia	-61	5956	2200	3756	5895	322	5573	38	395	8.47	14.11	الإسماعيلية
Average Lower Egypt	2873	6304	2220	4084	9177	311	8866	36	376	8.65	23.58	متوسط الوجه البحرى
Giza	969	6425	2000	4425	7394	355	7039	37	375	9.60	18.77	الجيزة
Beni Suef	1523	5768	2000	3768	7291	368	6923	37	370	9.95	18.71	بنى سويف
Fayoum	-2	5335	2300	3035	5333	344	4989	35	380	9.82	13.13	الفيوم
Average Middle Egypt	861	5824	2097	3727	6685	353	6332	36	374	9.80	16.93	متوسط مصر الوسطى
Assuit	2294	5877	2200	3677	8171	342	7829	36	370	9.50	21.16	أسيوط
Qena	-1673	5131	2200	2931	3458	327	3131	38	375	8.60	8.35	قنا
Average Upper Egypt	2074	5836	2200	3636	7910	340	7570	36	370	9.45	20.46	متوسط مصر العليا
General Average	1864	5897	2173	3724	7761	339	7421	36	372	9.43	19.95	المتوسط العام

Publisher : Economic Affairs Sector.

الناشر : قطاع الشؤون الاقتصادية.

Table (60)

جدول (٦٠)

Net Return for Summer Sorghum Crop, 2017

صافى عائد الفدان من محصول الذرة الرفيعة الصيفى ٢٠١٧

Items	صافى عائد الفدان	جملة التكاليف بما فيها الإيجار	الإيجار	جملة التكاليف بدون إيجار	جملة الإيراد	قيمة المحصول الثانوى	قيمة المحصول الرئيسى	متوسط الأسعار المزرعية		متوسط إنتاج الفدان		البنود
	Net Return	Total cost with rent	Rent	Total cost without rent	Total Revenue	Straw Crop Value	Main Crop Value	Average Farmgate Price		Yield per Fedden		
Governorates	(جنيه) (L. E.)	(جنيه) (L. E.)	(جنيه) (L. E.)	(جنيه) (L. E.)	(جنيه) (L. E.)	(جنيه) (L. E.)	(جنيه) (L. E.)	ثانوى (جنيه) Straw (L.E.)	رئيسى (جنيه) Main (L.E.)	ثانوى (حمل) Straw (Heml)	رئيسى (أردب) Main (Ard.)	المحافظات
Giza	1596	7247	2500	4747	8843	370	8473	37	540	10.00	15.69	الجيزة
Beni Suef	871	7186	2500	4686	8057	400	7658	36	537	11.10	14.26	بنى سويف
Fayoum	1519	6592	2500	4092	8111	436	7675	36	533	12.10	14.40	الفيوم
Menia	4206	6431	2300	4131	10637	365	10272	39	535	9.37	19.20	المنيا
Average Middle Egypt	1781	6604	2479	4125	8385	423	7962	36	534	11.75	14.91	متوسط مصر الوسطى
Assuit	4215	6055	2100	3955	10270	407	9863	37	532	11.00	18.54	أسيوط
Suhag	3045	5839	2500	3339	8884	319	8565	38	530	8.40	16.16	سوهاج
Qena	2203	6149	2200	3949	8352	390	7962	38	534	10.27	14.91	قنا
Aswan	2013	5965	2500	3465	7978	370	7608	37	535	10.00	14.22	أسوان
Average Upper Egypt	3235	5969	2317	3652	9204	367	8837	38	532	9.66	16.61	متوسط مصر العليا
General Average	2428	6431	2384	4047	8859	389	8469	37	532	10.52	15.92	المتوسط العام

Table (61)

Net Return for Soybeans Crop, 2017

جدول (٦١)

صافي عائد الفدان من محصول فول الصويا عام ٢٠١٧

Items	صافي عائد الفدان	جملة التكاليف بما فيها الإيجار	الإيجار	جملة التكاليف بدون إيجار	جملة الإيراد	قيمة المحصول الثانوي	قيمة المحصول الرئيسي	متوسط الأسعار المزرعية		متوسط إنتاج الفدان		البنود
	Net Return	Total cost with rent	Rent	Total cost without rent	Total Revenue	Straw Crop Value	Main Crop Value	Average Farmgate Price		Yield per Fedden		
Governorates	(جنيه) (L. E.)	(جنيه) (L. E.)	(جنيه) (L. E.)	(جنيه) (L. E.)	(جنيه) (L. E.)	(جنيه) (L. E.)	(جنيه) (L. E.)	ثانوي (جنيه) Straw (L.E.)	رئيسي (جنيه) Main (L.E.)	ثانوي (حمل) Straw (Heml)	رئيسي (طن) Main (Ton)	المحافظات
Beni Suef	1288	7007	2500	4507	8295	566	7729	37	5375	15.300	1.438	بنى سويف
Menia	212	6818	2300	4518	7030	900	6130	45	5340	20.000	1.148	المنيا
Average Middle Egypt	597	6843	2326	4517	7440	852	6588	44	5347	19.360	1.232	متوسط مصر الوسطى
Assuit	744	6622	2100	4522	7366	707	6659	41	5405	17.250	1.232	أسيوط
Average Upper Egypt	744	6622	2100	4522	7366	707	6659	41	5405	17.250	1.232	متوسط مصر العليا
General Average	500	6832	2315	4517	7332	839	6493	44	5353	19.060	1.213	المتوسط العام

Publisher : Economic Affairs Sector.

الناشر : قطاع الشؤون الاقتصادية.

Table (62)

Net Return for Peanuts Crop, 2017

جدول (٦٢)

صافي عائد الفدان من محصول الفول السوداني عام ٢٠١٧

Items	صافي عائد الفدان	جملة التكاليف بما فيها الإيجار	الإيجار	جملة التكاليف بدون إيجار	جملة الإيراد	قيمة المحصول الثانوي	قيمة المحصول الرئيسي	متوسط الأسعار المزرعية		متوسط إنتاج الفدان		البندود
	Net Return	Total cost with rent	Rent	Total cost without rent	Total Revenue	Straw Crop Value	Main Crop Value	Average Farmgate Price		Yield per Fedden		
Governorates	(جنيه) (L. E.)	(جنيه) (L. E.)	(جنيه) (L. E.)	(جنيه) (L. E.)	(جنيه) (L. E.)	(جنيه) (L. E.)	(جنيه) (L. E.)	ثانوي (جنيه) Straw (L.E.)	رئيسي (جنيه) Main (L.E.)	ثانوي (حمل) Straw (Heml)	رئيسي (أردب) Main (Ard.)	المحافظات
Behera	9131	7409	3300	4109	16540	198	16342	36	880	5.50	18.57	البحيرة
Sharkia	9889	9074	3150	5924	18963	188	18775	36	870	5.22	21.58	الشرقية
Ismailia	11645	8932	3200	5732	20577	213	20364	37	885	5.75	23.01	الإسماعيلية
Average Lower Egypt	10014	8672	3192	5480	18686	194	18492	36	876	5.40	21.11	متوسط الوجه البحري
Giza	14959	7971	3250	4721	22930	182	22748	34	890	5.34	25.56	الجيزة
Beni Suef	8808	7650	3200	4450	16458	187	16271	35	910	5.33	17.88	بنى سويف
Menia	7106	7964	3000	4964	15070	193	14877	36	885	5.35	16.81	المنيا
Average Middle Egypt	9133	7936	3078	4858	17069	187	16882	35	889	5.35	18.99	متوسط مصر الوسطى
Assuit	13335	7706	2900	4806	21041	179	20862	35	900	5.10	23.18	أسيوط
Suhag	11717	6995	3200	3795	18712	170	18542	37	880	4.60	21.07	سوهاج
Aswan	11332	6478	3200	3278	17810	288	17522	36	940	8.00	18.64	أسوان
Average Upper Egypt	12079	7162	3107	4055	19241	184	19057	36	893	5.11	21.34	متوسط مصر العليا
General Average	10019	8448	3168	5280	18467	193	18274	36	879	5.37	20.790	المتوسط العام

Publisher : Economic Affairs Sector.

الناشر : قطاع الشؤون الاقتصادية.

Table (63)

Net Return for Sesame Crop, 2017

جدول (٦٣)

صافي عائد الفدان من محصول السمسم عام ٢٠١٧

Items	صافي عائد الفدان	جملة التكاليف بما فيها الإيجار	الإيجار	جملة التكاليف بدون إيجار	جملة الإيراد	قيمة المحصول الثانوي	قيمة المحصول الرئيسي	متوسط الأسعار المزرعية		متوسط إنتاج الفدان		البنود
	Net Return	Total cost with rent	Rent	Total cost without rent	Total Revenue	Straw Crop Value	Main Crop Value	Average Farmgate Price		Yield per Fedden		
Governorates	(جنيه) (L. E.)	(جنيه) (L. E.)	(جنيه) (L. E.)	(جنيه) (L. E.)	(جنيه) (L. E.)	(جنيه) (L. E.)	(جنيه) (L. E.)	ثانوي (جنيه) Straw (L.E.)	رئيسي (جنيه) Main (L.E.)	ثانوي (حمل) Straw (Heml)	رئيسي (أردب) Main (Ard.)	المحافظات
Behera	2196	5513	2700	2813	7709	149	7560	35	1800	4.25	4.20	البحيرة
Sharkia	2909	5476	2500	2976	8385	169	8216	35	1790	4.83	4.59	الشرقية
Ismailia	4080	5051	2500	2551	9131	168	8963	35	2070	4.80	4.33	الإسماعيلية
Average Lower Egypt	2816	5428	2571	2857	8244	160	8084	35	1867	4.58	4.33	متوسط الوجه البحرى
Giza	4462	4770	2600	2170	9232	192	9040	34	2000	5.65	4.52	الجيزة
Beni Suef	3749	4857	2500	2357	8606	166	8440	35	2000	4.75	4.22	بنى سويف
Fayoum	4855	4744	2500	2244	9599	289	9310	35	1900	8.25	4.90	الفيوم
Menia	4851	4911	2300	2611	9762	168	9594	35	1800	4.80	5.33	المنيا
Average Middle Egypt	4550	4833	2448	2385	9383	202	9181	35	1897	5.76	4.84	متوسط مصر الوسطى
Assuit	5769	4802	2100	2702	10571	163	10408	35	2090	4.65	4.98	أسيوط
Suhag	6003	4774	2500	2274	10777	157	10619	33	2070	4.77	5.13	سوهاج
Qena	5353	4563	2200	2363	9916	193	9723	35	2100	5.50	4.63	قنا
Luxor	2372	4706	2500	2206	7078	280	6798	35	2200	8.00	3.09	الأقصر
Aswan	4665	4401	2500	1901	9066	289	8778	33	2080	8.75	4.22	أسوان
Average Upper Egypt	5133	4621	2418	2203	9754	221	9533	34	2086	6.50	4.57	متوسط مصر العليا
General Average	3699	5106	2507	2599	8805	182	8623	35	1912	5.21	4.51	المتوسط العام

Table (64)

Net Return for Sunflower Crop, 2017

جدول (٦٤)

صافي عائد الفدان من محصول عباد الشمس عام ٢٠١٧

Items	صافي عائد الفدان	جملة التكاليف بما فيها الإيجار	الإيجار	جملة التكاليف بدون إيجار	جملة الإيراد	قيمة المحصول الثانوى	قيمة المحصول الرئيسى	متوسط الأسعار المزرعية		متوسط إنتاج الفدان		البندود
	Net Return	Total cost with rent	Rent	Total cost without rent	Total Revenue	Straw Crop Value	Main Crop Value	Average Farmgate Price		Yield per Fedden		
Governorates	(جنيه) (L. E.)	(جنيه) (L. E.)	(جنيه) (L. E.)	(جنيه) (L. E.)	(جنيه) (L. E.)	(جنيه) (L. E.)	(جنيه) (L. E.)	ثانوى (جنيه) Straw (L.E.)	رئيسى (جنيه) Main (L.E.)	ثانوى (حمل) Straw (Heml)	رئيسى (طن) Main (Ton)	المحافظات
Alexandria	224	4745	2500	2245	4969	149	4820	33	5355	4.51	0.900	الإسكندرية
Behera	835	4842	2700	2142	5677	165	5512	33	5315	5.00	1.037	البحيرة
Sharkia	1267	4642	2500	2142	5909	152	5757	33	5355	4.60	1.075	الشرقية
Average Lower Egypt	801	4798	2640	2158	5599	160	5439	33	5327	4.86	1.021	متوسط الوجه البحرى
Beni Suef	1306	4833	2500	2333	6139	260	5879	32	5340	8.12	1.101	بني سويف
Fayoum	-62	4336	2200	2136	4274	210	4064	32	5320	6.55	0.764	الفيوم
Menia	910	4611	2300	2311	5521	185	5336	32	5325	5.77	1.002	المنيا
Average Middle Egypt	1176	4484	2270	2214	5660	210	5450	32	5327	6.55	1.023	متوسط مصر الوسطى
Assuit	440	4226	2100	2126	4666	197	4469	34	5365	5.80	0.833	أسيوط
Suhag	10311	4669	2500	2169	14980	192	14788	32	5360	6.00	2.759	سوهاج
Average Upper Egypt	2903	4336	2200	2136	7239	193	7046	33	5362	5.85	1.314	متوسط مصر العليا
General Average	1109	4623	2440	2183	5732	189	5543	33	5330	5.73	1.040	المتوسط العام

Publisher : Economic Affairs Sector.

الناشر : قطاع الشؤون الاقتصادية.

Table(65)
Net Return for Summer Cotton Crop, 2017

جدول (٦٥)
صافي عائد الفدان من محصول القطن الصيفى عام ٢٠١٧

Governorates	صافى عائد الفدان	جملة التكاليف بما فيها الإيجار	الإيجار	جملة التكاليف بدون إيجار	جملة الإيراد	قيمة المحصول الثانوى	قيمة المحصول الرئيسى	متوسط الأسعار المزرعية		متوسط إنتاج الفدان		المحافظات
	Net Return	Total cost with rent	Rent	Total cost without rent	Total Revenue	Straw Crop Value	Main Crop Value	Average Farmgate Price		Yield per Fedden		
	(جنيه) (L. E.)	(جنيه) (L. E.)	(جنيه) (L. E.)	(جنيه) (L. E.)	(جنيه) (L. E.)	(جنيه) (L. E.)	(جنيه) (L. E.)	ثانوى (جنيه) Straw (L.E.)	رئيسى (جنيه) Main (L.E.)	ثانوى (حمل) Straw (Heml)	رئيسى (ق م) Main (Q.M.)	
Alexandria	8294	12948	4500	8448	21242	217	21025	31	2900	7.00	7.25	الإسكندرية
Behera	9923	13014	4500	8514	22937	175	22762	25	2960	7.00	7.69	البحيرة
Gharbia	13308	13569	5000	8569	26877	188	26689	25	2972	7.50	8.98	الغربية
Kafr_El Sheikh	6083	13902	4500	9402	19985	203	19782	27	3011	7.50	6.57	كفر الشيخ
Dakahlia	13389	13493	4500	8993	26882	202	26680	28	2900	7.20	9.20	الدقهلية
Damietta	5298	12618	5000	7618	17916	210	17706	29	3090	7.25	5.73	دمياط
Sharkia	11297	13447	4000	9447	24744	179	24565	28	3003	6.40	8.18	الشرقية
Ismailia	8274	13598	4400	9198	21872	182	21690	28	3000	6.50	7.23	الإسماعيلية
Port Said	3805	11815	4500	7315	15620	163	15457	25	2900	6.50	5.33	بورسعيد
Menoufia	14540	14524	5000	9524	29064	180	28884	24	2900	7.50	9.96	المنوفية
Average Lower Egypt	9046	13528	4484	9044	22574	194	22380	27	2980	7.19	7.51	متوسط الوجه البحرى
Beni Suef	8777	13223	4500	8723	22000	166	21834	26	2679	6.40	8.15	بنى سويف
Fayoum	-243	13333	4500	8833	13090	170	12920	27	1700	6.30	7.60	الفيوم
Average Middle Egypt	1133	13296	4500	8796	14429	171	14258	27	1835	6.33	7.77	متوسط مصر الوسطى
Assuit	5339	12673	4500	8173	18012	189	17823	27	1965	7.00	9.07	أسيوط
Suhag	2259	12537	4600	7937	14796	210	14586	28	1700	7.50	8.58	سوهاج
Average Upper Egypt	5058	12657	4511	8146	17715	191	17524	27	1945	7.06	9.01	متوسط مصر العليا
General Average	8428	13491	4485	9006	21919	192	21727	27	2874	7.11	7.56	المتوسط العام

Publisher : Economic Affairs Sector.

الناشر : قطاع الشؤون الاقتصادية.

Table (66)
Net Return for Sugar Cane Crop, 2017

جدول (٦٦)
صافى عائد الفدان من محصول قصب السكر عام ٢٠١٧

Items	صافى عائد الفدان	جملة التكاليف بما فيها الإيجار	الإيجار	جملة التكاليف بدون إيجار	جملة الإيراد	قيمة المحصول الثانوى	قيمة المحصول الرئيسى	متوسط الأسعار المزرعية		متوسط إنتاج الفدان		البنسود
	Net Return	Total cost with rent	Rent	Total cost without rent	Total Revenue	Straw Crop Value	Main Crop Value	Average Farmgate Price		Yield per Fedden		
Governorates	(جنيه) (L. E.)	(جنيه) (L. E.)	(جنيه) (L. E.)	(جنيه) (L. E.)	(جنيه) (L. E.)	(جنيه) (L. E.)	(جنيه) (L. E.)	ثانوى (جنيه) Straw (L.E.)	رئيسى (جنيه) Main (L.E.)	ثانوى (حمل) Straw (Heml)	رئيسى (طن) Main (Ton)	المحافظات
Menia	12417	18291	10000	8291	30708	-	30708	-	720		42.650	المنيا
Average Middle Egypt	12417	18291	10000	8291	30708	-	30708	-	720		42.650	متوسط مصر الوسطى
Suhag	15853	15615	8000	7615	31468	-	31468	-	720		43.705	سوهاج
Qena	20778	14899	7000	7899	35677	-	35677	-	720		49.552	قنا
Luxor	18103	14747	7000	7747	32850	-	32850	-	720		45.625	الأقصر
Aswan	22758	12179	5000	7179	34937	-	34937	-	720		48.523	أسوان
Average Upper Egypt	20454	14074	6443	7631	34528	-	34528	-	720		47.956	متوسط مصر العليا
General Average	19377	14579	6869	7710	33956	-	33956	-	720		47.161	المتوسط العام

Publisher : Economic Affairs Sector.

الناشر : قطاع الشؤون الاقتصادية.

الفصل الثاني

حافى محمد الفدان

للنباتات الطبية والعطرية الصيفية

Section (2)

Net Return per Fedden for Summer

Medical and Aromatic Plants

Table (67)

جدول (٦٧)

Net Return for Carcadeh Crop,2017

صافي عائد الفدان من محصول الكركديه عام ٢٠١٧

Items	صافي عائد الفدان	جملة التكاليف بما فيها الإيجار	الإيجار	جملة التكاليف بدون إيجار	جملة الإيراد	قيمة المحصول الثانوي	قيمة المحصول الرئيسي	متوسط الأسعار المزرعية		متوسط إنتاج الفدان		البنود المحافظات
	Net Return	Total cost with rent	Rent	Total cost without rent	Total Revenue	Straw Crop Value	Main Crop Value	Average Farmgate Price		Yield per Fedden		
Governorates	(جنيه) (L. E.)	(جنيه) (L. E.)	(جنيه) (L. E.)	(جنيه) (L. E.)	(جنيه) (L. E.)	(جنيه) (L. E.)	(جنيه) (L. E.)	ثانوى (جنيه) Straw (L.E.)	رئيسى (جنيه) Main (L.E.)	ثانوى (حمل) Straw (Heml)	رئيسى (طن) Main (Ton)	
Qena	7150	6325	2200	4125	13475	-	13475	-	16950	-	0.795	قنا
Luxor	1554	5527	2500	3027	7081	-	7081	-	16900	-	0.419	الأقصر
Aswan	6206	5690	2500	3190	11896	-	11896	-	16850	-	0.706	أسوان
Average Upper Egypt	4142	5625	2497	3128	9767	-	9767	-	16868	-	0.579	متوسط مصر العليا
General Average	4142	5625	2497	3128	9767	-	9767	-	16868	-	0.579	المتوسط العام

Publisher : Economic Affairs Sector.

الناشر : قطاع الشؤون الاقتصادية.

Table (68)

Net Return for Henna Crop 2017

جدول (٦٨)

صافى عائد الفدان من محصول الحناء عام ٢٠١٧

Items	صافى عائد الفدان	جملة التكاليف بما فيها الإيجار	الإيجار	جملة التكاليف بدون إيجار	جملة الإيراد	قيمة المحصول الثانوى	قيمة المحصول الرئيسى	متوسط الأسعار المزرعية		متوسط إنتاج الفدان		البنود المحافظات
	Net Return	Total cost with rent	Rent	Total cost without rent	Total Revenue	Straw Crop Value	Main Crop Value	Average Farmgate Price		Yield per Fedden		
Governorates	(جنيه) (L. E.)	(جنيه) (L. E.)	(جنيه) (L. E.)	(جنيه) (L. E.)	(جنيه) (L. E.)	(جنيه) (L. E.)	(جنيه) (L. E.)	ثانوى (جنيه) Straw (L.E.)	رئيسى (جنيه) Main (L.E.)	ثانوى (حمل) Straw (Heml)	رئيسى (طن) Main (Ton)	
Aswan Bekr	1048	5932	2500	3432	6980	342	6638	38	3900	9.00	1.702	أسوان بكر
Aswan okr	2258	4722	2500	2222	6980	342	6638	38	3900	9.00	1.702	أسوان عقر
Average Upper Egypt	1854	5126	2500	2626	6980	342	6638	38	3900	9.00	1.702	متوسط مصر العليا
General Average	1854	5126	2500	2626	6980	342	6638	38	3900	9.00	1.702	المتوسط العام

Publisher : Economic Affairs Sector.

الناشر : قطاع الشؤون الاقتصادية.

Table (69)

Net Return for Green Basil Crop, 2017

جدول (٦٩)

صافى عائد الفدان من محصول الريحان الأخضر عام ٢٠١٧

Items	صافى عائد الفدان	جملة التكاليف بما فيها الإيجار	الإيجار	جملة التكاليف بدون إيجار	جملة الإيراد	قيمة المحصول الثانوى	قيمة المحصول الرئيسى	متوسط الأسعار المزرعية		متوسط إنتاج الفدان		البنود المحافظات
	Net Return	Total cost with rent	Rent	Total cost without rent	Total Revenue	Straw Crop Value	Main Crop Value	Average Farmgate Price		Yield per Fedden		
Governorates	(جنيه) (L. E.)	(جنيه) (L. E.)	(جنيه) (L. E.)	(جنيه) (L. E.)	(جنيه) (L. E.)	(جنيه) (L. E.)	(جنيه) (L. E.)	ثانوى (جنيه) Straw (L.E.)	رئيسى (جنيه) Main (L.E.)	ثانوى (حمل) Straw (Heml)	رئيسى (طن) Main (Ton)	
Beni Suef	4119	8206	3000	5206	12325	_	12325	_	675	_	18.259	بنى سويف
Average Middle Egypt	4119	8206	3000	5206	12325	_	12325	_	675	_	18.259	متوسط مصر الوسطى
Assuit	7600	6678	2500	4178	14278	_	14278	_	685	_	20.844	أسيوط
Average Upper Egypt	7600	6678	2500	4178	14278	_	14278	_	685	_	20.844	متوسط مصر العليا
General Average	5788	7497	2768	4729	13285	_	13285	_	681	_	19.508	المتوسط العام

Publisher : Economic Affairs Sector.

الناشر : قطاع الشؤون الاقتصادية.

الفصل الثالث

صافي عائد الفدان
للخضر الصيفي والنيلي

Section (3)

Net Return per Fedden for
Summer & Nili Vegetable Crops

Table (70)

جدول (٧٠)

Net Return for Summer & Nili Vegetable Crops,2017

صافى عائد الفدان لمحاصيل الخضراو الصيفيية والنيليية عام ٢٠١٧

Items	صافى عائد الفدان	جملة التكاليف بما فيها الإيجار	الإيجار	جملة التكاليف	جملة الإيراد	قيمة المحصول الرئيسي	متوسط الأسعار المزرعية	متوسط إنتاج الفدان	البنود
	Net Return	Total cost with rent	Rent	sub Total	Total	Main Crop Value	Average Farmgate Price	Yield Per Fedden	
Governorates	(جنيه) (.L. E)	(جنيه) (.L. E)	(جنيه) (.L. E)	(جنيه)	(جنيه)	(جنيه) (.L. E)	رئيسى (جنيه) Main (L.E)	رئيسى (طن) Main (Ton)	المحافظات
Summer Tomato	21046	8812	2529	6283	29858	29858	1715	17.410	طماطم صيفى
Nili Tomato	13083	7579	2050	5529	20662	20662	1216	16.992	طماطم نيلى
Summer Potatoes	4604	20804	3173	17631	25408	25408	2006	12.666	بطاطس صيفى
Nili Potatoes	7695	11827	1966	9861	19522	19522	1927	10.131	بطاطس نيلى
Summer Squash	5313	9134	2573	6561	14447	14447	1800	8.026	كوسة صيفى
Summer Cucmber	7189	8600	2561	6039	15789	15789	1837	8.595	خيار صيفى
Summer Eggplant	11680	8285	2614	5671	19965	19965	1804	11.067	بادنجان صيفى
Summer Pepper	7201	8594	2554	6040	15795	15795	2184	7.232	فلفل صيفى
Summer Okra	20899	7743	2479	5264	28642	28642	5592	5.122	بامية صيفى
Summer Cantaloupe	3675	10572	3000	7572	14247	14247	1303	10.934	كنتالوب صيفى
Summer Water-Melon	18284	8533	2574	5959	26817	26817	1720	15.591	بطيخ صيفى
Nili Cabbage	6000	5370	2052	3318	11370	11370	973	11.686	كرنب نيلى

Table (71)

جدول (٧١)

Net Return for Summer Tomato Crop, 2017

صافى عائد الفدان من محصول الطماطم الصيفى عام ٢٠١٧

Items	صافى عائد الفدان	جملة التكاليف بما فيها الإيجار	الإيجار	جملة التكاليف بدون إيجار	جملة الإيراد	قيمة المحصول الرئيسى	متوسط الأسعار المزرعية	إنتاج الفدان	البنود
	Net Return	Total cost with rent	Rent	Total cost Without Rent	Total Revenue	Main Crop Value	Average Farmgate Price	Yield Per Fedden	
Governorates	(جنيه) (L. E.)	(جنيه) (L. E.)	(جنيه) (L. E.)	(جنيه) (L. E.)	(جنيه) (L. E.)	(جنيه) (L. E.)	رئيسى (جنيه) Main (L.E.)	رئيسى (طن) Main (Ton)	المحافظات
Alexandria	25899	8332	2500	5832	34231	34231	1700	20.136	الإسكندرية
Behera	20159	8837	2700	6137	28996	28996	1710	16.957	البحيرة
Kafr_El Sheikh	18665	9767	2500	7267	28432	28432	1720	16.530	كفر الشيخ
Dakahlia	10293	9541	2500	7041	19834	19834	1730	11.465	الدقهلية
Sharkia	18928	9392	2500	6892	28320	28320	1715	16.513	الشرقية
Ismailia	31482	9656	2500	7156	41138	41138	1725	23.848	الإسماعيلية
Menoufia	13345	9823	3000	6823	23168	23168	1755	13.201	المنوفية
Qalyoubia	15067	9796	3000	6796	24863	24863	1745	14.248	القليوبية
Average Lower Egypt	21607	8874	2564	6310	30481	30481	1710	17.825	متوسط الوجه البحرى
Giza	19352	8868	2600	6268	28220	28220	1730	16.312	الجيزة
Beni Suef	19807	8326	2500	5826	28133	28133	1735	16.215	بنى سويف
Fayoum	12960	8495	2500	5995	21455	21455	1743	12.309	الفيوم
Menia	21555	8627	2300	6327	30182	30182	1725	17.497	المنيا
Average Middle Egypt	19485	8626	2451	6175	28111	28111	1730	16.249	متوسط مصر الوسطى
Assuit	12384	8847	2100	6747	21231	21231	1737	12.223	أسيوط
Suhag	23717	9236	2500	6736	32953	32953	1742	18.917	سوهاج
Qena	21214	8468	2200	6268	29682	29682	1747	16.990	قنا
Luxor	27732	8310	2500	5810	36042	36042	1740	20.714	الأقصر
Average Upper Egypt	19434	8730	2324	6406	28164	28164	1740	16.186	متوسط مصر العليا
General Average	21046	8812	2529	6283	29858	29858	1715	17.410	المتوسط العام

- 122 -

Table (72)

Net Return for Nili Tomato Crop, 2017

جدول (٧٢)

صافى عائد الفدان من محصول الطماطم النيلى عام ٢٠١٧

Items	صافى عائد الفدان	جملة التكاليف بما فيها الإيجار	الإيجار	جملة التكاليف بدون إيجار	جملة الإيراد	قيمة المحصول الرئيسى	متوسط الأسعار المزرعية	متوسط إنتاج الفدان	البنود
	Net Return	Total cost with rent	Rent	Total cost Without Rent	Total Revenue	Main Crop Value	Average Farmgate Price	Yield Per Fedden	
Governorates	(جنيه) (L. E.)	(جنيه) (L. E.)	(جنيه) (L. E.)	(جنيه) (L. E.)	(جنيه) (L. E.)	(جنيه) (L. E.)	رئيسى (جنيه) Main (L.E.)	رئيسى (طن) Main (Ton)	المحافظات
Alexandria	17587	7660	2000	5660	25247	25247	1210	20.865	الإسكندرية
Behera	10476	7819	2000	5819	18295	18295	1225	14.935	البحيره
Sharkia	-821	8261	2200	6061	7440	7440	1240	6.000	الشرقية
Ismailia	11638	8674	2200	6474	20312	20312	1235	16.447	الأسماعيلية
Average Lower Egypt	12425	7824	2025	5799	20249	20249	1218	16.625	متوسط الوجه البحرى
Giza	14105	7418	2000	5418	21523	21523	1210	17.788	الجيزة
Beni Suef	17341	7286	2000	5286	24627	24627	1235	19.941	بنى سويف
Fayoum	10291	7586	2300	5286	17877	17877	1227	14.570	الفيوم
Average Middle Egypt	13381	7450	2063	5387	20831	20831	1214	17.159	متوسط مصر الوسطى
General Average	13083	7579	2050	5529	20662	20662	1216	16.992	المتوسط العام

Publisher : Economic Affairs Sector.

الناشر : قطاع الشؤون الاقتصادية.

Table (73)

Net Return for Summer Potatoes Crop, 2017

جدول (٧٣)

صافى عائد الفدان من محصول البطاطس الصيفى عام ٢٠١٧

Items	صافى عائد الفدان	جملة التكاليف بما فيها الإيجار	الإيجار	جملة التكاليف بدون إيجار	جملة الإيراد	قيمة المحصول الرئيسى	متوسط الأسعار المزرعية	متوسط إنتاج الفدان	البنود
	Net Return	Total cost with rent	Rent	Total cost Without Rent	Total Revenue	Main Crop Value	Average Farmgate Price	Yield Per Fedden	
Governorates	(جنيه) (L. E.)	(جنيه) (L. E.)	(جنيه) (L. E.)	(جنيه) (L. E.)	(جنيه) (L. E.)	(جنيه) (L. E.)	رئيسى (جنيه) Main (L.E.)	رئيسى (طن) Main (Ton)	المحافظات
Alexandria	8852	18469	2500	15969	27321	27321	2025	13.492	الإسكندرية
Behera	116	24461	3500	20961	24577	24577	1990	12.350	البحيرة
Gharbia	7305	21365	3500	17865	28670	28670	2000	14.335	الغربية
Kafr_El Sheikh	6838	23229	3500	19729	30067	30067	2050	14.667	كفر الشيخ
Dakahlia	176	21773	3500	18273	21949	21949	2020	10.866	الدقهلية
Damietta	-238	18764	4000	14764	18526	18526	2060	8.993	دمياط
Sharkia	8126	21247	3000	18247	29373	29373	2025	14.505	الشرقية
Ismailia	5798	22064	2000	20064	27862	27862	2040	13.658	الإسماعيلية
Menoufia	7600	17284	3000	14284	24884	24884	2005	12.411	المنوفية
Qalyoubia	9163	21070	2300	18770	30233	30233	2015	15.004	القليوبية
Average Lower Egypt	4778	21291	3195	18096	26069	26069	2005	13.002	متوسط الوجه البحرى
Giza	6688	15784	3000	12784	22472	22472	2010	11.180	الجيزة
Beni Suef	5520	17225	3000	14225	22745	22745	2035	11.177	بنى سويف
Menia	-852	18554	3000	15554	17702	17702	2015	8.785	المنيا
Average Middle Egypt	3261	17103	3000	14103	20364	20364	2014	10.111	متوسط مصر الوسطى
General Average	4604	20804	3173	17631	25408	25408	2006	12.666	المتوسط العام

Publisher : Economic Affairs Sector.

الناشر : قطاع الشؤون الاقتصادية.

Table (74)

Net Return for Nili Potatoes Crop, 2017

جدول (٧٤)

صافى عائد الفدان من محصول البطاطس النيلى عام ٢٠١٧

Items Governorates	صافى عائد الفدان Net Return	جملة التكاليف بما فيها الإيجار Total cost with rent	الإيجار Rent	جملة التكاليف بدون إيجار Total cost Without Rent	جملة الإيراد Total Revenue	قيمة المحصول الرئيسى Main Crop Value	متوسط الأسعار المزرعية Average Farmgate Price	متوسط إنتاج الفدان Yield Per Fedden	البنود
	(جنيه) (L. E.)	(جنيه) (L. E.)	(جنيه) (L. E.)	(جنيه) (L. E.)	(جنيه) (L. E.)	(جنيه) (L. E.)	رئيسى (جنيه) Main (L.E.)	رئيسى (طن) Main (Ton)	المحافظات
Alexandria	7279	12922	2000	10922	20201	20201	1940	10.413	الإسكندرية
Behera	3107	13798	2200	11598	16905	16905	1930	8.759	البحيرة
Gharbia	7457	13449	2200	11249	20906	20906	2080	10.051	الغربية
Average Lower Egypt	5210	13430	2123	11307	18640	18640	1951	9.554	متوسط الوجه البحرى
Giza	8557	12971	2000	10971	21528	21528	1940	11.097	الجيزة
Menia	8034	11318	1900	9418	19352	19352	1920	10.079	المنيا
Average Middle Egypt	8075	11443	1908	9535	19518	19518	1922	10.155	متوسط مصر الوسطى
Assuit	11500	11957	2000	9957	23457	23457	1960	11.968	أسيوط
Average Upper Egypt	11500	11957	2000	9957	23457	23457	1960	11.968	متوسط مصر العليا
General Average	7695	11827	1966	9861	19522	19522	1927	10.131	المتوسط العام

Publisher : Economic Affairs Sector.

الناشر : قطاع الشؤون الاقتصادية.

Table (75)

Net Return for Summer Squash Crop, 2017

جدول (٧٥)

صافى عائد الفدان من محصول الكوسة الصيفى عام ٢٠١٧

Items	صافى عائد الفدان	جملة التكاليف بما فيها الإيجار	الإيجار	جملة التكاليف بدون إيجار	جملة الإيراد	قيمة المحصول الرئيسى	متوسط الأسعار المزرعية	متوسط إنتاج الفدان	البنود
	Net Return	Total cost with rent	Rent	Total cost Without Rent	Total Revenue	Main Crop Value	Average Farmgate Price	Yield Per Fedden	
Governorates	(جنيه) (L. E.)	(جنيه) (L. E.)	(جنيه) (L. E.)	(جنيه) (L. E.)	(جنيه) (L. E.)	(جنيه) (L. E.)	رئيسى (جنيه) Main (L.E.)	رئيسى (طن) Main (Ton)	المحافظات
Alexandria	2674	8920	2500	6420	11594	11594	1800	6.441	الإسكندرية
Behera	7153	9186	2700	6486	16339	16339	1790	9.128	البحيرة
Kafr_El Sheikh	5907	8779	2800	5979	14686	14686	1810	8.114	كفر الشيخ
Sharkia	7149	8468	2500	5968	15617	15617	1800	8.676	الشرقية
Ismailia	1042	10871	2500	8371	11913	11913	1805	6.600	الإسماعلية
Qalyoubia	8801	9377	3000	6377	18178	18178	1805	10.071	القليوبية
Average Lower Egypt	5634	8965	2575	6390	14599	14599	1799	8.115	متوسط الوجه البحرى
Giza	5851	10257	2600	7657	16108	16108	1800	8.949	الجيزة
Fayoum	2453	8686	2500	6186	11139	11139	1810	6.154	الفيوم
Average Middle Egypt	4209	9716	2566	7150	13925	13925	1804	7.719	متوسط مصر الوسطى
General Average	5313	9134	2573	6561	14447	14447	1800	8.026	المتوسط العام

Publisher : Economic Affairs Sector.

الناشر : قطاع الشؤون الاقتصادية.

Table (76)

Net Return for Summer Cucumber Crop, 2017

جدول (٧٦)

صافى عائد الفدان من محصول الخيار الصيفى عام ٢٠١٧

Items	صافى عائد الفدان	جملة التكاليف بما فيها الإيجار	الإيجار	جملة التكاليف بدون إيجار	جملة الإيراد	قيمة المحصول الرئيسى	متوسط الأسعار المزرعية	متوسط إنتاج الفدان	البنود المحافظات
	Net Return	Total cost with rent	Rent	Total cost Without Rent	Total Revenue	Main Crop Value	Average Farmgate Price	Yield Per Fedden	
Governorates	(جنيه) (L. E.)	(جنيه) (L. E.)	(جنيه) (L. E.)	(جنيه) (L. E.)	(جنيه) (L. E.)	(جنيه) (L. E.)	رئيسى (جنيه) Main (L.E.)	رئيسى (طن) Main (Ton)	
Behera	3761	9278	2700	6578	13039	13039	1850	7.048	البحيرة
Kafr_El Sheikh	7890	8893	2800	6093	16783	16783	1850	9.072	كفر الشيخ
Gharbia	8057	8468	2500	5968	16525	16525	1870	8.837	الدقهلية
Sharkia	7005	8255	2500	5755	15260	15260	1810	8.431	الشرقية
Ismailia	6316	8375	2500	5875	14691	14691	1865	7.877	الإسماعيلية
Average Lower Egypt	6245	8716	2624	6092	14961	14961	1842	8.122	متوسط الوجه البحرى
Giza	8762	8126	2600	5526	16888	16888	1800	9.382	الجيزة
Beni Suef	22348	8648	2500	6148	30996	30996	1880	16.487	بنى سويف
Fayoum	621	8822	2500	6322	9443	9443	1880	5.023	الفيوم
Menia	9796	8709	2300	6409	18505	18505	1840	10.057	المنيا
Average Middle Egypt	8704	8431	2476	5955	17135	17135	1825	9.389	متوسط مصر الوسطى
Assuit	4372	7942	2100	5842	12314	12314	1900	6.481	أسيوط
Suhag	13030	8789	2500	6289	21819	21819	1895	11.514	سوهاج
Average Upper Egypt	7600	8406	2319	6087	16006	16006	1898	8.433	متوسط مصر العليا
General Average	7189	8600	2561	6039	15789	15789	1837	8.595	المتوسط العام

Publisher : Economic Affairs Sector.

الناشر : قطاع الشؤون الاقتصادية.

Table (77)

Net Return for Summer Eggplant Crop, 2017

جدول (٧٧)

صافى عائد الفدان من محصول الباذنجان الصيفى عام ٢٠١٧

Items	صافى عائد الفدان	جملة التكاليف بما فيها الإيجار	الإيجار	جملة التكاليف بدون إيجار	جملة الإيراد	قيمة المحصول الرئيسى	متوسط الأسعار المزرعية	متوسط إنتاج الفدان	البنود
	Net Return	Total cost with rent	Rent	Total cost Without Rent	Total Revenue	Main Crop Value	Average Farmgate Price	Yield Per Fedden	
Governorates	(جنيه) (L. E.)	(جنيه) (L. E.)	(جنيه) (L. E.)	(جنيه) (L. E.)	(جنيه) (L. E.)	(جنيه) (L. E.)	رئيسى (جنيه) Main (L.E.)	رئيسى (طن) Main (Ton)	المحافظات
Alexandria	9868	7765	2500	5265	17633	17633	1835	9.609	الإسكندرية
Behera	14365	8444	2700	5744	22809	22809	1780	12.814	البحيرة
Kafr_El Sheikh	19798	8626	2800	5826	28424	28424	1795	15.835	كفر الشيخ
Sharkia	10552	8212	2500	5712	18764	18764	1785	10.512	الشرقية
Ismailia	16504	8763	2500	6263	25267	25267	1830	13.807	الإسماعيلية
Menoufia	25565	8973	3000	5973	34538	34538	1850	18.669	المنوفية
Qalyoubia	12994	9595	3000	6595	22589	22589	1810	12.480	القليوبية
Average Lower Egypt	13036	8435	2637	5798	21471	21471	1799	11.935	متوسط الوجه البحرى
Giza	8827	8143	2600	5543	16970	16970	1795	9.454	الجيزة
Fayoum	4236	7579	2500	5079	11815	11815	1865	6.335	الفيوم
Menia	5025	7721	2500	5221	12746	12746	1855	6.871	المنيا
Average Middle Egypt	7541	8003	2571	5432	15544	15544	1814	8.569	متوسط مصر الوسطى
Assuit	9142	7643	2100	5543	16785	16785	1875	8.952	أسيوط
Qena	19865	7514	2500	5014	27379	27379	1870	14.641	سوهاج
Aswan	3099	6631	2500	4131	9730	9730	1860	5.231	أسوان
Average Upper Egypt	8631	7044	2425	4619	15675	15675	1869	8.387	متوسط مصر العليا
General Average	11680	8285	2614	5671	19965	19965	1804	11.067	المتوسط العام

-128-

Table (78)

Net Return for Summer Pepper Crop, 2017

جدول (٧٨)

صافى عائد الفدان من محصول الفلفل الصيفى عام ٢٠١٧

Items	صافى عائد الفدان	جملة التكاليف بما فيها الإيجار	الإيجار	جملة التكاليف بدون إيجار	جملة الإيراد	قيمة المحصول الرئيسى	متوسط الأسعار المزرعية	متوسط إنتاج الفدان	البنود
	Net Return	Total cost with rent	Rent	Total cost Without Rent	Total Revenue	Main Crop Value	Average Farmgate Price	Yield Per Fedden	
Governorates	(جنيه) (L. E.)	(جنيه) (L. E.)	(جنيه) (L. E.)	(جنيه) (L. E.)	(جنيه) (L. E.)	(جنيه) (L. E.)	رئيسى (جنيه) Main (L.E.)	رئيسى (طن) Main (Ton)	المحافظات
Alexandria	3702	8615	2500	6115	12317	12317	2185	5.637	الإسكندرية
Behera	13934	9554	2700	6854	23488	23488	2160	10.874	البحيرة
Kafr_El Sheikh	8884	8577	2800	5777	17461	17461	2200	7.937	كفر الشيخ
Gharbia	11253	7340	2500	4840	18593	18593	2220	8.375	الدقهلية
Sharkia	4109	8169	2500	5669	12278	12278	2175	5.645	الشرقية
Ismailia	6588	8955	2500	6455	15543	15543	2210	7.033	الإسماعيلية
Average Lower Egypt	7676	8722	2585	6137	16398	16398	2178	7.529	متوسط الوجه البحرى
Giza	7000	8803	2600	6203	15803	15803	2180	7.249	الجيزة
Beni Suef	4637	8454	2500	5954	13091	13091	2195	5.964	بنى سويف
Fayoum	3438	7732	2500	5232	11170	11170	2225	5.020	الفيوم
Menia	11581	2887	2300	587	14468	14468	2215	6.532	المنيا
Average Middle Egypt	5843	8356	2506	5850	14199	14199	2195	6.469	متوسط مصر الوسطى
Assuit	11680	7620	2100	5520	19300	19300	2240	8.616	أسيوط
Qena	9648	7943	2200	5743	17591	17591	2225	7.906	قنا
Aswan	4544	7018	2500	4518	11562	11562	2235	5.173	أسوان
Average Upper Egypt	7504	7711	2269	5442	15215	15215	2231	6.820	متوسط مصر العليا
General Average	7201	8594	2554	6040	15795	15795	2184	7.232	المتوسط العام

Table (79)

Net Return for Summer Okra Crop, 2017

جدول (٧٩)

صافى عائد الفدان من محصول البامية الصيفى عام ٢٠١٧

Items	صافى عائد الفدان	جملة التكاليف بما فيها الإيجار	الإيجار	جملة التكاليف بدون إيجار	جملة الإيراد	قيمة المحصول الرئيسى	متوسط الأسعار المزرعية	متوسط إنتاج الفدان	البنود
	Net Return	Total cost with rent	Rent	Total cost Without Rent	Total Revenue	Main Crop Value	Average Farmgate Price	Yield Per Fedden	
Governorates	(جنيه) (L. E.)	(جنيه) (L. E.)	(جنيه) (L. E.)	(جنيه) (L. E.)	(جنيه) (L. E.)	(جنيه) (L. E.)	رئيسى (جنيه) Main (L.E.)	رئيسى (طن) Main (Ton)	المحافظات
Behera	10218	8553	2700	5853	18771	18771	5620	3.340	البحيرة
Gharbia	14349	8190	2500	5690	22539	22539	5615	4.014	الغربية
Dakahlia	26522	8201	2500	5701	34723	34723	5615	6.184	الدقهلية
Sharkia	18952	7721	2500	5221	26673	26673	5550	4.806	الشرقية
Ismailia	12301	7846	2500	5346	20147	20147	5615	3.588	الإسماعلية
Average Lower Egypt	18052	7912	2519	5393	25964	25964	5586	4.648	متوسط الوجه البحرى
Giza	30616	8154	2600	5554	38770	38770	5580	6.948	الجيزة
Beni Suef	21395	8064	2500	5564	29459	29459	5590	5.270	بنى سويف
Fayoum	11617	7345	2500	4845	18962	18962	5630	3.368	الفيوم
Menia	22613	7014	2300	4714	29627	29627	5625	5.267	المنيا
Average Middle Egypt	22770	7734	2498	5236	30504	30504	5597	5.450	متوسط مصر الوسطى
Assuit	27856	7752	2100	5652	35608	35608	5620	6.336	أسيوط
Suhag	38719	7988	2500	5488	46707	46707	5575	8.378	سوهاج
Qena	21730	7928	2200	5728	29658	29658	5615	5.282	قنا
Aswan	17374	6882	2500	4382	24256	24256	5585	4.343	أسوان
Average Upper Egypt	23533	7491	2398	5093	31024	31024	5595	5.545	متوسط مصر العليا
General Average	20899	7743	2479	5264	28642	28642	5592	5.122	المتوسط العام

- 130 -

Table (80)

Net Return for Summer Cantaloupe Crop, 2017

جدول (٨٠)

صافى عائد الفدان من محصول الكنتالوب الصيفى عام ٢٠١٧

Items	صافى عائد الفدان	جملة التكاليف بما فيها الإيجار	الإيجار	جملة التكاليف بدون إيجار	جملة الإيراد	قيمة المحصول الرئيسى	متوسط الأسعار المزرعية	متوسط إنتاج الفدان	البنود
	Net Return	Total cost with rent	Rent	Total cost Without Rent	Total Revenue	Main Crop Value	Average Farmgate Price	Yield Per Fedden	المحافظات
Governorates	(جنيه) (L. E.)	(جنيه) (L. E.)	(جنيه) (L. E.)	(جنيه) (L. E.)	(جنيه) (L. E.)	(جنيه) (L. E.)	رئيسى (جنيه) Main (L.E.)	رئيسى (طن) Main (Ton)	
Alexandria	5133	9404	3000	6404	14537	14537	1290	11.269	الإسكندرية
Behera	1364	11571	3000	8571	12935	12935	1300	9.950	البحيرة
Ismailia	6173	12504	3000	9504	18677	18677	1350	13.835	الإسماعيلية
Average Lower Egypt	3675	10572	3000	7572	14247	14247	1303	10.934	متوسط الوجه البحرى
General Average	3675	10572	3000	7572	14247	14247	1303	10.934	المتوسط العام

Publisher : Economic Affairs Sector.

الناشر : قطاع الشؤون الاقتصادية.

Table (81)

Net Return for Summer Wter-Melon Crop, 2017

جدول (٨١)

صافى عائد الفدان من محصول البطيخ الصيفى عام ٢٠١٧

Items	صافى عائد الفدان	جملة التكاليف بما فيها الإيجار	الإيجار	جملة التكاليف بدون إيجار	جملة الإيراد	قيمة المحصول الرئيسى	متوسط الأسعار المزرعية	متوسط إنتاج الفدان	البنود
	Net Return	Total cost with rent	Rent	Total cost Without Rent	Total Revenue	Main Crop Value	Average Farmgate Price	Yield Per Fedden	
Governorates	(جنيه) (L. E.)	(جنيه) (L. E.)	(جنيه) (L. E.)	(جنيه) (L. E.)	(جنيه) (L. E.)	(جنيه) (L. E.)	رئيسى (جنيه) Main (L.E.)	رئيسى (طن) Main (Ton)	المحافظات
Alexandria	14001	7454	2500	4954	21455	21455	1730	12.402	الإسكندرية
Behera	15109	10025	2700	7325	25134	25134	1740	14.445	البحيرة
Kafr_El Sheikh	20755	9765	2800	6965	30520	30520	1720	17.744	كفر الشيخ
Dakahlia	20864	8206	2500	5706	29070	29070	1710	17.000	الدقهلية
Ismailia	15334	8748	2500	6248	24082	24082	1735	13.880	الإسماعيلية
Average Lower Egypt	18436	8551	2576	5975	26987	26987	1720	15.690	متوسط الوجه البحرى
Fayoum	12027	7897	2500	5397	19924	19924	1730	11.517	الفيوم
Menia	9275	6313	2300	4013	15588	15588	1732	9.000	المنيا
Average Middle Egypt	10843	7218	2414	4804	18061	18061	1731	10.434	متوسط مصر الوسطى
General Average	18284	8533	2574	5959	26817	26817	1720	15.591	المتوسط العام

Publisher : Economic Affairs Sector.

الناشر : قطاع الشؤون الاقتصادية.

Table(82)

Net Return for Nili Cabbage Crop, 2017

جدول (٨٢)

صافى عائد الفدان من محصول الكرنب النيلى عام ٢٠١٧

Items Governorates	صافى عائد الفدان Net Return	جملة التكاليف بما فيها الإيجار Total cost with rent	الإيجار Rent	جملة التكاليف بدون إيجار Total cost Without Rent	جملة الإيراد Total Revenue	قيمة المحصول الرئيسى Main Crop Value	متوسط الأسعار المزرعية Average Farmgate Price	متوسط إنتاج الفدان Yield Per Fedden	البنود
	(جنيه) (L. E.)	(جنيه) (L. E.)	(جنيه) (L. E.)	(جنيه) (L. E.)	(جنيه) (L. E.)	(جنيه) (L. E.)	رئيسى (جنيه) Main (L.E.)	رئيسى (طن) Main (Ton)	المحافظات
Alexandria	4105	6424	2000	4424	10529	10529	970	10.855	الإسكندرية
Gharbia	5001	5588	2200	3388	10589	10589	985	10.750	الغربية
Menoufia	4582	6212	2200	4012	10794	10794	995	10.848	المنوفية
Qalyoubia	8500	6132	2300	3832	14632	14632	985	14.855	القليوبية
Average Lower Egypt	5104	6259	2072	4187	11363	11363	977	11.631	متوسط الوجه البحرى
Giza	6795	5043	2000	3043	11838	11838	970	12.204	الجيزة
Fayoum	3686	5574	2300	3274	9260	9260	980	9.449	الفيوم
Average Middle Egypt	6329	5126	2047	3079	11455	11455	972	11.785	متوسط مصر الوسطى
General Average	6000	5370	2052	3318	11370	11370	973	11.686	المتوسط العام

Publisher : Economic Affairs Sector.

الناشر : قطاع الشؤون الاقتصادية.

TABLE OF CONTENTS Cont.

TABLE	SUBJECT	PAGE
69	Basil	117
	<u>Chapter (3)</u> Net Return per Fedden for Summer & Nili Vegetable Crops	
70	Net Return per Feddan for Summer & Nili Vegetable Crops	121
71	Summer Tomato	122
72	Nili Tomato	123
73	Summer Potato	124
74	Nili Potato	125
75	Summer Squash	126
76	Summer Cucumber	127
77	Summer Eggplant	128
78	Summer Pepper	129
79	Summer Okra	130
80	Summer Cantaloupe	131
81	Summer Water-Melon	132
82	Nili Cabbage	133

TABLE OF CONTENTS Cont.

TABLE	SUBJECT	PAGE
	<u>Part (3)</u>	
	Net Return per Fedden	
	<u>Chapter (1)</u>	
	Net Return per Fedden for Summer & Nili Field Crops	
56	Net Return per Feddan for Summer , Nili Field Crops .	101
57	Summer Rice	102
58	Summer Maize.	103
59	Nili Maize	104
60	Summer Sorghum	105
61	Soybeans.	106
62	Peanuts.	107
63	Sesame.	108
64	Sunflower.	109
65	Cotton	110
66	Sugar Cane	111
	<u>Chapter (2)</u>	
	Net Return per Fedden	
	For Summer Medical and Aromatic Plants	
67	Carcadeh.	115
68	Henna	116

TABLE OF CONTENTS Cont.

TABLE	SUBJECT	PAGE
37	Olive	76
38	Peach	77
39	Grapes	78
40	Pomegranate	79
41	Guava	80
<u>Chapter (2)</u>		
Average Cost of Fruitful for Major Fruit Crops		
42	Citrus	83
43	Fig	84
44	Bananas	85
45	Plum	86
46	Pear	87
47	Apple	88
48	Palms	89
49	Mango	90
50	Apricot	91
51	Olive	92
52	Peach	93
53	Grapes	94
54	Pomegranate	95
55	Guava	96

TABLE OF CONTENTS Cont.

TABLE	SUBJECT	PAGE
16	Summer Tomato	39
17	Nili Tomato	41
18	Summer Potato	43
19	Nili Potato	45
20	Summer Squash	47
21	Summer Cucumber	49
22	Summer Eggplant	51
23	Summer Pepper	53
24	Summer Okra	55
25	Summer Cantaloupe	57
26	Summer Water-Melon	59
27	Nili Cabbage	61
<u>Part (2)</u>		
Average Production Cost per Fedden for Fruit Crops		
<u>Chapter (1)</u>		
Average Cost of Establishment for Fruit Crops		
28	Citrus	67
29	Fig	68
30	Bananas	69
31	Plum	70
32	Pear	71
33	Apple	72
34	Palms	73
35	Mango	74
36	Apricot	75

TABLE OF CONTENTS

TABLE	SUBJECT	PAGE
	<u>Part (1)</u> Average Production Cost Per Fedden for Summer & Nili Field and Vegetable Crops	
	<u>Chapter (1)</u> Average Production Cost Per Fedden for Summer & Nili Field Crops	
1	Average Cost of Production for Summer & Nili Field Crops.	5
2	Summer Rice.	7
3	Summer Maize.	9
4	Nili Maize	11
5	Summer Sorghum.	13
6	Soybeans.	15
7	Peanuts.	17
8	Sesame.	19
9	Sunflower	21
10	Cotton	23
11	Sugar Cane	25
	<u>Chapter (2)</u> Average Production Cost per Fedden For Summer Medical and Aromatic Plants	
12	Carcadeh	29
13	Henna.	31
14	Basil.	33
	<u>Chapter (3)</u> Average Production Cost per Fedden for Summer & Nili Vegetable Crops	
15	Average Cost of Production for Summer & Nili Vegetable Crops	37

Introduction

Production costs play an important role in the economic and social life of farmer as one the important variables that effect reflected directly on the incomes of farmers and the standerd of living.

Production costs and net return are considered the main driver for using agricultural resources so they are important to policy makers, takers decison, students and researchers.

Economic Affairs Sector (EAS) of The Ministry of Agriculture and Land Reclamation is pleased to provide this bulletin including costs and net return per fedden for summer & nili field crops, vegetables and fruits for Agricultural year, 2017 at the Governorates level .

We hope that this bulletin will achieve the desired objectives

Head of

Economic Affairs Sector

Prof.D./ Shaban Ali Salem