

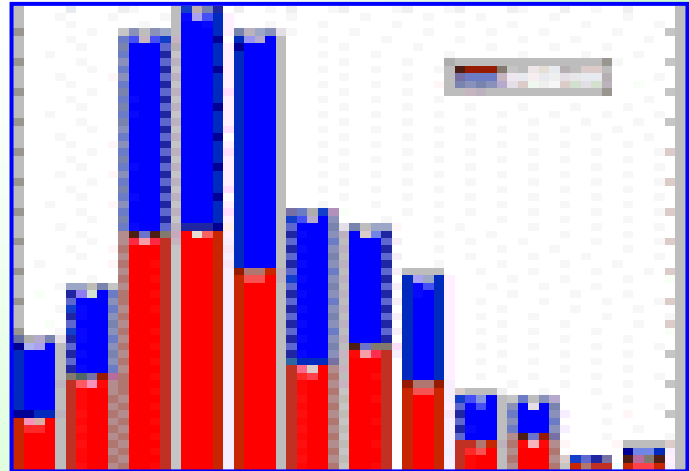

جمهورية مصر العربية
وزارة الزراعة وإستصلاح الأراضى
قطاع الشؤون الاقتصادية

نشرة إحصاءات التكاليف وصافى العائد

الجزء الثانى
المحاصيل الحقلية والخضر الصيفية والنيلية
والفاكهة
عام 2019

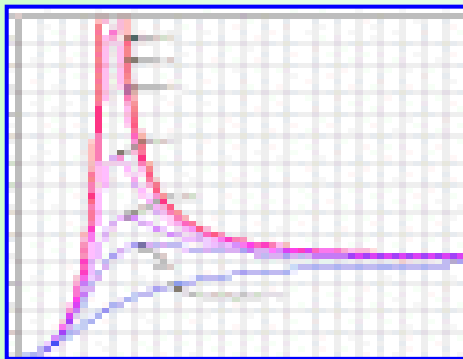
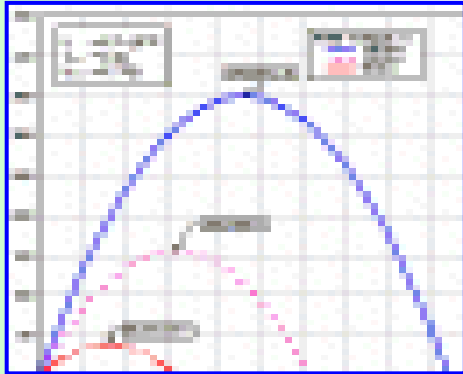
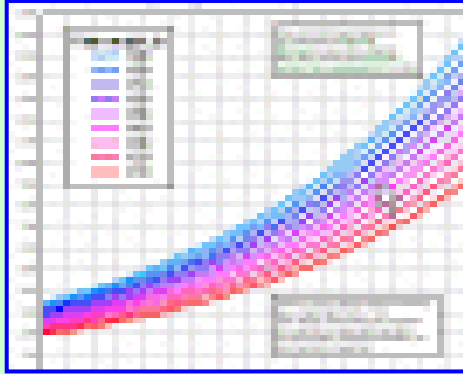

مقدمة

تؤدي تكاليف الإنتاج دوراً هاماً في الحياة الاقتصادية والاجتماعية للمزارع باعتبارهما من المتغيرات الهامة التي تؤثر بشكل مباشر على دخول المزارعين ومستوى معيشتهم.

وتعتبر تكاليف الإنتاج وصافي العائد الموجه الأساسى لإستخدام الموارد الزراعية لذا تحظى هذه المتغيرات بأهمية خاصة لدى واضعى السياسة ومتخذى القرار والدارسين والباحثين .

ويسر قطاع الشئون الاقتصادية بوزارة الزراعة وإستصلاح الأراضى أن يقدم هذه النشرة متضمنةً التكاليف وصافي العائد الفدانى عام 2019 للمحاصيل الحقلية والخضر الصيفية والنيلية والفاكهة على مستوى محافظات الجمهورية.

ونأمل أن تحقق هذه النشرة الأهداف المرجوة منها.

رئيس

قطاع الشئون الاقتصادية

أ. د / شعبان علي سالم

المحتويات

رقم الصفحة	الموضوع	جدول
	<u>الباب الأول</u>	
	متوسط تكاليف إنتاج الفدان للمحاصيل الحقلية والخضر الصيفية والنيلية	
	<u>الفصل الأول</u>	
	متوسط تكاليف إنتاج الفدان للمحاصيل الحقلية الصيفية والنيلية	
5	متوسط تكاليف إنتاج الفدان لأهم المحاصيل الحقلية الصيفية والنيلية على مستوى الجمهورية.	1
7	الأرز الصيفى.	2
9	الذرة الشامى الصيفى.	3
11	الذرة الشامى النيلية.	4
13	الذرة الرفيعة الصيفى.	5
15	فول الصويا.	6
17	الفول السودانى.	7
19	السمسم.	8
21	عباد الشمس.	9
23	القطن.	10
25	القصب.	11
	<u>الفصل الثانى</u>	
	متوسط تكاليف إنتاج الفدان للنباتات الطبية والعطرية	
29	الكرديه.	12
31	الحناء.	13
33	الريحان.	14
	<u>الفصل الثالث</u>	
	متوسط تكاليف إنتاج الفدان للخضر الصيفى والنيلية	
37	متوسط تكاليف إنتاج الفدان للخضر الصيفية والنيلية.	15
39	الطماطم الصيفى.	16
41	الطماطم النيلية.	17

تابع المحتويات

رقم الصفحة	الموضوع	جدول
43	البطاطس الصيفى.	18
45	البطاطس النىلى.	19
47	الكوسة الصيفى.	20
49	الخيار الصيفى.	21
51	الباذنجان الصيفى.	22
53	الفلفل الصيفى.	23
55	البامية الصيفى.	24
57	الكتنالوب الصيفى.	25
59	البطيخ الصيفى.	26
61	الكرنب النىلى.	27
<u>الباب الثانى</u>		
متوسط تكاليف إنتاج الفدان من حاصلات الفاكهة		
<u>الفصل الأول</u>		
متوسط تكاليف إنشاء الفدان لأهم حاصلات الفاكهة		
67	الموالح	28
68	التين	29
69	الموز	30
70	البرقوق	31
71	الكمثرى	32
72	التفاح	33
73	النخيل	34
74	المانجو	35
75	المشمش	36
76	الزيتون	37

تابع المحتويات

رقم الصفحة	الموضوع	جدول
77	الخوخ	38
78	العنب	39
79	الرمان	40
80	الجوافة	41
<u>الفصل الثاني</u>		
متوسط تكاليف الغدان المثمر لأهم حاصلات الفاكهة		
83	الموالح	42
84	التين	43
85	الموز	44
86	البرقوق	45
87	الكمثرى	46
88	التفاح	47
89	النخيل	48
90	المانجو	49
91	المشمش	50
92	الزيتون	51
93	الخوخ	52
94	العنب	53
95	الرمان	54
96	الجوافة	55

تابع المحتويات

رقم الصفحة	الموضوع	جدول
	<u>الباب الثالث</u>	
	صافى عائد الفدان	
	<u>الفصل الأول</u>	
	صافى عائد الفدان للمحاصيل الحقلية الصيفية والنيلىة	
101	صافى عائد الفدان للمحاصيل الحقلية الصيفية والنيلىة .	56
102	الأرز الصيفى.	57
103	الذرة الشامى الصيفى.	58
104	الذرة الشامى النيلى.	59
105	الذرة الرفيعة الصيفى.	60
106	فول الصويا.	61
107	الفول السودانى.	62
108	السمسم.	63
109	عباد الشمس.	64
110	القطن0	65
111	القصب0	66
	<u>الفصل الثانى</u>	
	صافى عائد الفدان للنباتات الطبية والعطرية	
114	الكرديه.	67
115	الحناء.	68

تابع المحتويات

رقم الصفحة	الموضوع	جدول
116	الريحان.	69
	<u>الفصل الثالث</u>	
	صافى عائد الفدان للخضر الصيفى والنيلى	
119	صافى عائد الفدان للخضر الصيفى والنيلى	70
120	الطماطم الصيفى.	71
121	الطماطم النيلى.	72
122	البطاطس الصيفى.	73
123	البطاطس النيلى.	74
124	الكوسة الصيفى .	75
125	الخيار الصيفى .	76
126	الباذنجان الصيفى .	77
127	الفلفل الصيفى .	78
128	البامية الصيفى .	79
129	الكتنلوب الصيفى .	80
130	البطيخ الصيفى .	81
131	الكرنب النيلى.	82

الباب الأول

**متوسط تكاليف إنتاج الفدان للمحاصيل
الحقلية والخضر الصيفية والنيلية**

part (1)

**Average Production Cost
Per Fedden for Summer &Nili
Field and Vegetable Crops**

الفصل الأول

**متوسط تكاليف إنتاج الفدان
للمحاصيل الحقلية الصيفية والنيلية**

Section (1)

**Average Production Cost
Per Fedden for Summer & Nili
Field Crops**

Table (1)

Average Cost of Production for Summer & Nili Field Crops, 2019

A - Distributed on Agricultural Operations

(L.E. / Fedden)

(جنيه / فدان)

المحاصيل	المحاصيل	تحضير الأرض للزراعة	التقاوى والزرعة و Planting	الرى	التسميد	الخدمة الزراعية	مقاومة الآفات	الحصاد أو الجنى	نقل المحصول	المصاريف الاخرى	جيمة التكاليف بدون الإيجار	الإيجار	جيمة التكاليف بما فيها الإيجار	المحاصيل
المحاصيل	المحاصيل	Land Preparation	Seeding & Planting	Irrigation	Fertilization	Weeding	Pest Control	Harvesting	Transportation	Other Expenses	Total cost without rent	Rent	Total cost With rent	العمليات
الحبوب	الأرز الصيفى	480	876	1195	1287	423	617	928	623	643	7072	2606	9678	الأرز الصيفى
	الذرة الشامى الصيفى	759	889	938	1592	787	341	946	497	607	7356	2521	9877	الذرة الشامى الصيفى
	الذرة الشامى التبللى	459	601	671	1631	495	507	528	302	467	5661	2134	7795	الذرة الرقبة الصيفى
	الذرة الرقبة الصيفى	599	722	737	1222	374	195	667	436	495	5447	2389	7836	الألياف
	الألياف													القطن
	المحاصيل الزيتية	1051	743	1407	2206	1282	1030	3241	435	1140	12535	4475	17010	المحاصيل الزيتية
	فول الصويا	782	788	826	1029	379	713	973	541	543	6574	2964	9538	فول الصويا
	الفول السودانى	970	1806	1268	1982	662	840	1500	447	947	10422	3187	13609	الفول السودانى
	السمسم	361	390	491	655	322	-	363	273	257	3112	2523	5635	السمسم
	عبد الشمس	354	523	471	878	211	-	544	279	293	3553	2370	5923	عبد الشمس
	المحاصيل السكرية													المحاصيل السكرية
	قصب السكر	419	1822	2295	1813	544	-	1512	947	1496	10848	6830	17678	قصب السكر
	التبغيات الطبية والعطرية													التبغيات الطبية والعطرية
	الكر كيه	715	614	537	1102	369	-	860	560	476	5233	2499	7732	الكر كيه
	الحناء	840	-	960	635	240	-	520	560	376	4131	2500	6631	الحناء
	الريحان	660	770	1163	1427	752	263	1033	527	660	7255	2698	9953	الريحان

Table (I) Cont.

Average Cost of Production for Summer & Nili Field Crops, 2019

B - Distributed on Wages and Production Inputs

(L.E. / Fedden)

(جنيه / فدان)

Items	جملة التكاليف بدون الإيجار Total cost without rent	المصاريف الاخرى Other Expenses	تلف مبيدات Insecticides	تلف سماد كيميائي Fertilizers	تلف سماد بلدي Manure	تلف تقوي Seeds Cost	أجور آلات Machinery	أجور حيوانات Draft Animals	أجور عمل Labor Wages	المنتجات المحاصيل
Cereals										
Summer Rice	7072	643	302	788	181	649	1688	-	2821	القمح الاصفر
Summer Maize	7356	607	186	925	306	545	1418	-	3369	الذرة الشامية الاصفر
Nili Maize	5661	467	266	842	461	401	769	-	2455	الذرة الشامية البني
Summer Sorghum	5447	495	68	642	323	374	898	-	2647	الذرة الرفيعة الصفوي
Fiber										
Cotton	12535	1140	571	1287	445	267	2320	-	6505	الاقباط القطن
Oil Crops										
Soybeans	6574	543	288	905	-	416	1833	-	2589	فول الصويا
Peanuts	10422	947	450	934	702	1341	2117	-	3931	الفول السوداني
Sesame	3112	257	-	468	-	177	645	-	1565	السمسم
Sunflower	3553	293	-	442	180	263	540	-	1835	عباد الشمس
Sugar crops										
Sugae Cane	10848	1496	-	1105	354	1481	1354	-	5058	المحاصيل السكرية قصب السكر
Medical & Aromatic Plants										
Caradeth	5233	476	-	726	-	272	840	-	2919	الكركديه
Henna	4131	376	-	395	-	-	680	-	2680	الحناء
Basil	7255	660	156	932	232	413	1458	-	3404	الريحان

Table (2)

Average Cost of Production for Summer Rice Crop, 2019

A - Distributed on Agricultural Operations

(L.E. / Fedden)

جدول (٢)
متوسط تكاليف إنتاج الفدان من محصول الأرز الصيفي عام ٢٠١٩
أ - موزعة على العمليات الزراعية
(جنيه / فدان)

Operations Governorates	جولة التكاليف بما فيها الإيجار Total cost With rent	الإيجار Rent	جولة التكاليف بدون الإيجار Total cost without rent	المصاريف المعمومية Other Expenses	نقل المحصول Transportation	الحصاد أو الجني Harvesting	مقاومة الآفات Pest Control	الخضمة الزراعية Weeding	التسميد Fertilization	الري Irrigation	التقوي والزراعة Seeding & Planting	تحضير الأرض للزراعة Land Preparation	المحافظات
Behera	10186	2700	7486	681	678	864	507	383	1467	1493	910	503	البحيرة
Gharbia	9859	2500	7359	669	710	830	460	580	1450	1250	890	520	الغربية
Kafr-El Sheikh	10297	2800	7497	682	690	870	500	480	1425	1410	910	530	كفر الشيخ
Dakahlia	9041	2500	6541	595	557	884	783	400	1060	1020	849	393	الدقهلية
Damietta	9895	2800	7095	645	650	880	560	480	1360	1200	830	490	دمياط
Sharquia	9505	2500	7005	637	570	1133	647	373	1260	1017	865	503	الشرقية
Ismailia	9386	2500	6886	626	630	900	720	350	1290	980	740	650	الإسماعيلية
Port said	9034	2500	6534	594	675	850	625	300	1270	890	770	560	بورسعيد
Qalyoubia	10805	3000	7805	710	590	1100	655	280	1370	1520	1030	550	القليوبية
Average Lower Egypt	9678	2606	7072	643	623	928	617	423	1287	1195	876	480	متوسط الوجه البحري
General Average	9678	2606	7072	643	623	928	617	423	1287	1195	876	480	المتوسط العام

Publisher : Economic Affairs Sector.

الناشر : قطاع الشؤون الاقتصادية.

Table (2) Cont.

Average Cost of Production for Summer Rice Crop, 2019

B - Distributed on Wages and Production Inputs

(L.E. / Fedden)

تابع جدول (٢)

متوسط تكاليف إنتاج القمح من محصول الأرز الصيفي عام ٢٠١٩

ب - موزعة إلى أجور ومستلزمات إنتاج

Items	جملته التكاليف بدون الأجر Total cost without rent	المصاريف العمومية Other Expenses	مُضَمِّمَات Insecticides	مُضَمِّمَات سماد كيميائي Fertilizers	مُضَمِّمَات سماد بلدي * Manure	مُضَمِّمَات تقاوي Seeds Cost	أجور آلات Machinery	أجور حيوانات Draft Animals	أجور عمال Wages Labor	البنود المحافظات
Behera	7486	681	213	830	287	777	1590	-	3108	البحيرة
Gharbia	7359	669	200	780	250	650	1430	-	3380	الغربية
Kafr_El_Shelkh	7497	682	230	865	210	675	1510	-	3325	كفر الشيخ
Dakahlia	6541	595	450	777	-	616	1773	-	2330	الدقهلية
Damietta	7095	645	260	760	300	630	1850	-	2650	دمياط
Sharkia	7005	637	287	716	260	598	1867	-	2640	الشرقية
Ismailia	6886	626	300	680	310	540	1750	-	2680	الإسماعيلية
Port said	6534	594	225	690	280	525	1810	-	2410	بور سعيد
Qalyoubia	7805	710	260	780	290	530	1690	-	3545	القليوبية
Average Lower Egypt	7072	643	302	788	181	649	1688	-	2821	متوسط الوجه البحري
General Average	7072	643	302	788	181	649	1688	-	2821	المتوسط العام

Publisher : Economic Affairs Sector.

الناشر : قطاع الشؤون الاقتصادية.

Table (3)

Average Cost of Production for Summer Maize Crop, 2019

A - Distributed on Agricultural Operations

(L.E. / Fedden)

جدول (3)
متوسط تكاليف إنتاج الفدان من محصول الذرة الشامي الصيفي عام ٢٠١٩
أ - موزعة على العمليات الزراعية
(جنيه / فدان)

Operations Governorates	جولة التكاليف بما فيها الإيجار Total cost With rent	الإيجار Rent	جولة التكاليف بدون الإيجار Total cost without rent	المصاريف المعمومية Other Expenses	نقل المحصول Transportation	الحصاد أو الجني Harvesting	مقاومة الآفات Pest Control	الخضمة الزراعية Weeding	التسميد Fertilization	الري Irrigation	التقوى و الزراعة Seeding & Planting	تحضير الأرض للزراعة Land Preparation	المحافظات
Alexandria	10893	2500	8393	693	750	780	880	700	2100	950	760	780	الإسكندرية
Behera	11115	2700	8415	695	450	785	615	755	2345	980	1010	780	البحيرة
Gharbia	10517	2500	8017	662	450	800	660	840	1985	1020	900	700	الغربية
Kafir- El Sheikh	10343	2800	7543	623	550	700	820	500	1810	1140	700	700	كفر الشيخ
Dakahlia	10195	2500	7695	635	680	1000	520	700	1640	840	900	780	الدقهلية
Sharqia	10642	2500	8142	672	490	1110	390	820	1810	1050	960	840	الشرقية
Ismailia	10359	2500	7859	649	700	950	800	600	1860	900	600	800	الإسماعيلية
Port said	8050	2300	5750	475	500	1000	-	600	935	660	900	680	بورسعيد
Menoufia	10249	3000	7249	599	600	1040	-	580	1690	900	1040	800	المنوفية
Qalyoubia	11354	3000	8354	690	500	938	438	875	2150	825	1188	750	القليوبية
Average Lower Egypt	10640	2696	7944	656	542	926	474	712	1939	966	946	783	متوسط الوجه البحري
Giza	11636	2600	9036	746	550	1040	615	840	2940	775	780	750	الجيزة
Beni Suet	9830	2500	7330	605	500	1000	470	700	1155	1120	1000	780	بنى سويف
Fayoum	9683	2500	7183	593	500	800	410	700	2000	600	900	680	الفيوم
Menia	8208	2300	5908	488	500	900	-	800	1140	880	600	600	المنيا
Average Middle Egypt	9177	2413	6764	558	504	919	246	759	1450	882	773	673	متوسط مصر الوسطى
Assuit	8972	2100	6872	567	450	950	360	1000	1065	980	800	700	أسيوط
Suhag	9436	2500	6936	573	215	1161	-	1032	878	936	1109	1032	سوهاج
Qena	8571	2200	6371	526	700	850	-	800	1025	1120	750	600	قنا
Luxor	9024	2500	6524	539	400	1000	-	900	1225	1000	760	700	الأقصر
Aswan	8911	2300	6611	546	540	1080	-	960	1265	480	930	810	أسوان
Average Upper Egypt	9103	2276	6827	564	390	1025	170	989	1011	950	912	816	متوسط مصر العليا
General Average	9877	2521	7356	607	497	946	341	787	1592	938	889	759	المتوسط العام

Publisher : Economic Affairs Sector.

الناشر : قطاع الشؤون الاقتصادية.

Table (3) Cont.

Average Cost of Production for Summer Maize Crop, 2019

B - Distributed on Wages and Production Inputs

(L.E. / Fedden)

تابع جدول (٣)
متوسط تكاليف إنتاج الفدان من محصول الذرة الشامية الصيفي عام ٢٠١٩
ب - موزعة إلى أجور ومستلزمات إنتاج
(جنيه / فدان)

Items	جدة التكاليف بغير الإيجار Total cost without rent	المصاريف الموزونة Other Expenses	مبيدات Insecticides	مبيد كيميائي Fertilizers	مبيد طبيعي Manure	مبيد تقاوي Seeds Cost	أدوات Machinery	أدوات Draft Animals	أجور عمال Wages Labor	البيوت المحافظات
Alexandria	8393	693	600	900	500	460	1620	-	3620	الإسكندرية
Behera	8415	695	400	925	750	700	1580	-	3365	البحيرة
Gharbia	8017	662	400	1185	400	500	1530	-	3340	الغربية
Kafir_El_Sheikh	7543	623	500	1010	300	400	1510	-	3200	كفر الشيخ
Dakahlia	7695	635	300	940	500	600	1620	-	3100	الدقهلية
Sharkia	8142	672	160	980	350	600	1540	-	3840	الشرقية
Ismatia	7859	649	300	1040	350	300	1620	-	3600	الإسماعيلية
Port said	5750	475	-	735	-	600	1140	-	2800	بور سعيد
Menoufia	7249	599	-	950	400	600	1600	-	3100	المنوفية
Qalyoubia	8354	690	250	1150	750	813	1513	-	3188	القليوبية
Average Lower Egypt	7944	656	273	979	493	596	1564	-	3383	متوسط الوجه البحري
Giza	9036	746	375	1140	1600	480	1390	-	3305	الجيزة
Beni Suet'	7330	605	200	885	-	700	1690	-	3250	بنى سويف
Fayoum	7183	593	150	820	500	600	1120	-	3400	الفيوم
Menia	5908	488	-	940	-	300	1180	-	3000	المنيا
Average Middle Egypt	6764	558	110	920	223	473	1317	-	3163	متوسط مصر الوسطى
Assuit	6872	567	200	865	-	500	1240	-	3500	أسيوط
Suhag	6936	573	-	688	-	601	1153	-	3921	سوهاج
Qena	6371	526	-	825	-	450	1720	-	2850	قنا
Luxor	6524	539	-	1025	-	460	1300	-	3200	الأقصر
Aswan	6611	546	-	1025	-	450	750	-	3840	أسوان
Average Upper Egypt	6827	564	94	812	-	528	1226	-	3603	متوسط مصر العليا
General Average	7356	607	186	925	306	545	1418	-	3369	المتوسط العام

Publisher : Economic Affairs Sector.

الناشر : قطاع الشؤون الاقتصادية.

Table (4)

Average Cost of Production for Nili Maize Crop, 2019

A - Distributed on Agricultural Operations

(L.E. / Fedden)

(جنيه / فدان)

Operations Governorates	جولة التكاليف بما فيها الإيجار Total cost With rent	الإيجار Rent	جولة التكاليف بدون الإيجار Total cost without rent	المصاريف المعمومية Other Expenses	نقل المحصول Transportation	الحصاد أو الجني Harvesting	مقاومة الآفات Pest Control	الخضمة الزراعية Weeding	التسميد Fertilization	الري Irrigation	التقوى و الزراعة Seeding & Planting	تحضير الأرض للزراعة Land Preparation	المحافظات المحافظات
Alexandria	7872	2000	5872	485	211	665	605	674	1740	545	523	424	الإسكندرية
Behera	7853	2200	5653	467	220	394	696	326	1929	726	516	379	البحيرة
Gharbia	8380	2200	6180	510	250	575	524	499	1828	795	700	499	الغربية
Dakahlia	8151	2300	5851	483	399	696	409	514	1684	390	731	545	الدقهلية
Sharkia	7121	2200	4921	406	400	650	310	300	1055	700	600	500	الشرقية
Ismaltia	7372	2200	5172	427	228	454	317	454	1468	644	499	681	الإسماعيلية
Average Lower Egypt	8146	2235	5911	488	316	615	485	491	1744	586	679	507	متوسط الوجه البحري
Giza	8822	2000	6822	563	400	680	505	840	1750	630	804	650	الجيزة
Beni Suef	7187	2000	5187	428	228	379	605	379	1578	833	454	303	بنى سويف
Fayoum	6773	2300	4473	369	339	341	454	454	1293	454	390	379	الفيوم
Average Middle Egypt	7529	2044	5485	453	287	448	558	503	1578	727	531	400	متوسط مصر الوسطى
Qena	7285	2200	5085	420	340	630	-	420	965	930	640	740	قنا
Average Upper Egypt	7285	2200	5085	420	340	630	-	420	965	930	640	740	متوسط مصر العليا
General Average	7795	2134	5661	467	302	528	507	495	1631	671	601	459	المتوسط العام

Publisher : Economic Affairs Sector.

الناشر : قطاع الشؤون الاقتصادية.

جدول (4)
متوسط تكاليف إنتاج الفدان من محصول الذرة الشامي النيلى عام ٢٠١٩
أ - موزعة على العمليات الزراعية

Table (4) Cont.
Estimated Average Cost of Production for Nili Maize Crop, 2019
B - Distributed on Wages and Production Inputs

(L.E. / Fedden)

Items	جملّة التكاليف بدون الإيجار Total cost without rent	المصاريف الموصوفة Other Expenses	ثمن مبيدات Insecticides	ثمن سماد كيميائي Fertilizers	ثمن سماد بلدي Manure	ثمن تقاوى Seeds Cost	أجور آلات Machinery	أجور حيوانات Draft Animals	أجور عمال Wages Labor	البنود المحافظات
Alexandria	5872	485	303	704	756	273	665	-	2686	الإسكندرية
Behera	5653	467	394	786	908	319	726	-	2053	البحيرة
Gharbia	6180	510	221	1014	439	388	620	-	2988	الغربية
Dakahlia	5851	483	268	704	605	550	774	-	2467	الدقهلية
Sharkia	4921	406	100	855	250	300	1110	-	1900	الشرقية
Ismailia	5172	427	151	786	454	273	1059	-	2022	الإسماعيلية
Average Lower Egypt	5911	488	260	826	576	444	723	-	2594	متوسط الوجهة الجمرى
Giza	6822	563	330	1300	300	504	1150	-	2675	الجيزة
Beni Suef	5187	428	289	711	454	303	704	-	2298	بنى سويف
Fayoum	4473	369	206	715	303	364	379	-	2137	الفيوم
Average Middle Egypt	5485	453	287	857	394	361	766	-	2367	متوسط مصر الوسطى
Qena	5085	420	-	825	-	450	1420	-	1970	قنا
Average Upper Egypt	5085	420	-	825	-	450	1420	-	1970	متوسط مصر العليا
General Average	5661	467	266	842	461	401	769	-	2455	المتوسط العام

تابع جدول (4)
متوسط تكاليف إنتاج الفدان من محصول الذرة الشامية النيلى عام ٢٠١٩
ب - موزعة إلى أجور ومستلزمات إنتاج
(جنيه / فدان)

Publisher : Economic Affairs Sector.

الناشر : قطاع الشؤون الاقتصادية.

Table (5)

Average Cost of Production for Summer Sorghum Crop, 2019

A - Distributed on Agricultural Operations

(L.E. / Fedden)

(جنيه / فدان)

Governorates	Operations		جولة التكاليف		بما فيها الإيجار		جولة التكاليف بدون الإيجار		المصاريف العمومية		نقل المحصول		الحصاد أو الجنى		مقاومة الآفات		الخدمة الزراعية		التسميد		الرى		التقوى والزرع		تحضير الأرض للزراعة		المحافظات	
	With rent	Rent	Total cost	without rent	Other Expenses	Transportation	Harvesting	Pest Control	Weeding	Fertilization	Irrigation	Seeding & Planting	Land Preparation	المحافظات														
Giza	8638	2500	6138	558	420	740	500	500	1680	480	650	610	610	الجيزة														
Beni Suef	8331	2501	5830	530	400	500	400	400	1730	610	640	620	620	بنى سويف														
Fayoum	8572	2500	6072	552	400	680	450	400	1370	755	780	685	685	الفيوم														
Menia	8004	2300	5704	519	450	650	480	300	1280	675	600	750	750	المنيا														
Average Middle Egypt	8500	2477	6023	548	406	672	452	389	1373	739	754	690	690	متوسط مصر الوسطى														
Assuit	7314	2100	5214	474	450	700	-	350	1150	780	680	630	630	أسيوط														
Suhag	7472	2500	4972	452	500	600	-	400	1030	740	750	500	500	سوهاج														
Qena	7051	2200	4851	441	400	780	-	300	1180	700	600	450	450	قنا														
Aswan	7219	2500	4719	429	350	600	-	300	1300	540	700	500	500	أسوان														
Average Upper Egypt	7333	2323	5010	455	459	664	-	361	1108	735	698	530	530	متوسط مصر العليا														
General Average	7836	2389	5447	495	436	667	195	374	1222	737	722	599	599	المتوسط العام														

Publisher : Economic Affairs Sector.

الناشر : قطاع الشؤون الاقتصادية.

Table (5) Cont.

Average Cost of Production for Summer Sorghum Crop, 2019

B - Distributed on Wages and Production Inputs

(L.E. / Fedden)

تابع جدول (٥)
متوسط تكاليف إنتاج القمح من محصول الذرة الرفيعة الصيفي عام ٢٠١٩

ب - موزعة إلى أجور ومستلزمات إنتاج

(جنيه / فدان)

Items	جدة التكاليف بدون الإيجار Total cost without rent	المصاريف العمومية Other Expenses	ثمن مبيدات Insecticides	ثمن سماد كيميائي Fertilizers	ثمن سماد بلدي * Manure	ثمن تقاوى Seeds Cost	أجور آلات Machinery	أجور حيوانات Draft Animals	أجور عمل Wages Labor	البنود المحافظات
Giza	6138	558	250	690	740	340	1100	-	2460	الجيزة
Beni Suef	5830	530	150	900	580	300	600	-	2770	بنى سويف
Fayoum	6072	552	150	630	440	370	945	-	2985	الفيوم
Menia	5704	519	200	750	280	300	1200	-	2455	المنيا
Average Middle Egypt	6023	548	156	652	428	360	965	-	2914	متوسط مصر الوسطى
Assuit	5214	474	-	600	300	380	1250	-	2210	أسيوط
Suhag	4972	452	-	630	200	400	550	-	2740	سوهاج
Qena	4851	441	-	680	250	350	1000	-	2130	قنا
Aswan	4719	429	-	710	300	400	580	-	2300	أسوان
Average Upper Egypt	5010	455	-	634	244	385	848	-	2444	متوسط مصر العليا
General Average	5447	495	68	642	323	374	898	-	2647	المتوسط العام

Publisher : Economic Affairs Sector.

الناشر : قطاع الشؤون الاقتصادية.

Table (6)

Average Cost of Production for Soybeans Crop, 2019

A - Distributed on Agricultural Operations .

(L.E. / Fedden)

(جنيه / فدان)

Operations Governorates	جولة التكاليف بما فيها الإيجار Total cost With rent	الإيجار Rent	جولة التكاليف بدون الإيجار Total cost without rent	المصاريف المعمومية Other Expenses	نقل المحصول Transportation	الحصاد أو الجني Harvesting	مقاومة الآفات Pest Control	الخدمة الزراعية Weeding	التسميد Fertilization	الري Irrigation	التقوى و الزراعة & Seeding Planting	تحضير الأرض للزراعة Land Preparation	المعاملات
	جولة التكاليف بدون الإيجار Total cost without rent	الإيجار Rent	جولة التكاليف بدون الإيجار Total cost without rent	المصاريف المعمومية Other Expenses	نقل المحصول Transportation	الحصاد أو الجني Harvesting	مقاومة الآفات Pest Control	الخدمة الزراعية Weeding	التسميد Fertilization	الري Irrigation	التقوى و الزراعة & Seeding Planting	تحضير الأرض للزراعة Land Preparation	المعاملات
Beni Suef	9593	3000	6593	544	564	1125	516	594	1000	750	780	720	بنى سويف
Menia	9556	3000	6556	541	550	950	750	300	1025	840	800	800	المنيا
Average Middle Egypt	9561	3000	6561	542	552	974	718	340	1021	828	797	789	متوسط مصر الوسطى
Assuit	9244	2500	6744	557	400	950	650	888	1130	806	669	694	أسيوط
Average Upper Egypt	9244	2500	6744	557	400	950	650	888	1130	806	669	694	متوسط مصر العليا
General Average	9538	2964	6574	543	541	973	713	379	1029	826	788	782	المتوسط العام

Publisher : Economic Affairs Sector.

الناشر : قطاع الشؤون الاقتصادية.

Table (6) Cont.

Average Cost of Production for Soybeans Crop, 2019

B - Distributed on Wages and Production Inputs

(L.E. / Fedden)

(جنيه / فدان)

Items	جملة التكاليف بوتون الأجر Total cost without rent	المصاريف الموزونة Other Expenses	ثمن مبيدات Insecticides	ثمن سماد كيموى Fertilizers	ثمن سماد يلى Manure	ثمن تقاوى Seeds Cost	أجر آلات Machinery	أجر حيوانات Draft Animals	أجر عمال Wages Labor	البنود المحافظات
Beni Suef	6593	544	235	726	-	548	1329	-	3211	بنى سويف
Menia	6556	541	300	925	-	400	1940	-	2450	المنيا
Average Middle Egypt	6561	542	291	897	-	420	1856	-	2555	متوسط مصر الوسطى
Assuit	6744	557	250	1005	-	350	1538	-	3044	أسيوط
Average Upper Egypt	6744	557	250	1005	-	350	1538	-	3044	متوسط مصر العليا
General Average	6574	543	288	905	-	416	1833	-	2589	المتوسط العام

Publisher : Economic Affairs Sector.

الناشر : قطاع الشؤون الاقتصادية.

تابع جدول (١)

متوسط تكاليف إنتاج الفدان من محصول فول الصويا عام ٢٠١٩
ب - موزعة إلى أجر ومستلزمات إنتاج

Table (7)

Average Cost of Production for Peanuts Crop, 2019

A - Distributed on Agricultural Operations .

(L.E. / Fedden)

(جنيه / فدان)

Operations Governorates	جولة التكاليف بما فيها الإيجار Total cost With rent	الإيجار Rent	جولة التكاليف بدون الإيجار Totalcost without rent	المصاريف المعمومية Other Expenses	نقل المحصول Transportation	الحصاد أو الجني Harvesting	مقاومة الآفات Pest Control	الخضمة الزراعية Weeding	التسميد Fertilization	الري Irrigation	التقاضي و الزراعية Seeding & Planting	تحضير الأرض للزراعة Land Preparation	المحافظات
Behera	15340	3300	12040	1095	438	1838	1175	588	2925	938	2080	963	البحيرة
Sharkia	13870	3200	10670	970	420	1820	930	600	1520	1600	1730	1080	الشرقية
Ismailia	13205	3200	10005	910	438	875	625	750	2375	1094	1938	1000	الإسماعيلية
Average Lower Egypt	14017	3222	10795	981	429	1574	903	637	2055	1321	1862	1033	متوسط الوجه البحري
Giza	15097	3250	11847	1077	550	2020	520	1000	3280	850	1700	850	الجيزة
Beni Suef	11595	3200	8395	763	569	1188	625	750	1850	625	1275	750	بنى سويف
Menia	11688	3000	8688	790	500	1100	650	600	1198	1250	1800	800	المنيا
Average Middle Egypt	12452	3078	9374	852	518	1318	618	707	1740	1093	1722	806	متوسط مصر الوسطى
Assuit	10311	2900	7411	674	360	800	740	900	1007	780	1400	750	أسيوط
Suhag	13368	3200	10168	924	438	1311	875	813	2250	1469	1375	713	سوهاج
Aswan	13087	3200	9887	899	350	1600	875	600	1875	750	1700	1238	أسوان
Average Upper Egypt	12709	3139	9570	870	411	1243	847	804	1949	1239	1421	786	متوسط مصر العليا
General Average	13609	3187	10422	947	447	1500	840	662	1982	1268	1806	970	المتوسط العام

Publisher : Economic Affairs Sector.

الناشر : قطاع الشؤون الاقتصادية.

Table (7) Cont.

Average Cost of Production for Peanuts Crop, 2019

B - Distributed on Wages and Production Inputs

(L.E. / Fedden)

تابع جدول (٧)
متوسط تكاليف إنتاج الفدان من محصول الفول السوداني عام ٢٠١٩
ب - موزعة إلى أجور ومستلزمات إنتاج
(جنيه / فدان)

Items	جدة التكاليف بوتون الأجر Total cost without rent	المصاريف الموصية Other Expenses	ثمن مبيدات Insecticides	ثمن سماد كيميائي Fertilizers	ثمن سماد بلدي Manure	ثمن تقاوى Seeds Cost	أجور آلات Machinery	أجور حيوانات Draft Animals	أجور عمال Wages Labor	البنود المحافظات
Behera	12040	1095	750	1738	625	1719	2375	-	3738	البحيرة
Sharkia	10670	970	450	720	500	1250	2640	-	4140	الشرقية
Ismailia	10005	910	375	650	1350	1563	1688	-	3469	الإسماعيلية
Average Lower Egypt	10795	981	496	926	752	1436	2330	-	3874	متوسط الوجه البحري
Giza	11847	1077	330	980	2000	1300	1290	-	4870	الجيزة
Beni Suef	8395	763	406	1000	600	1063	1000	-	3563	بنى سويف
Menia	8688	790	300	998	-	1000	1800	-	3800	المنيا
Average Middle Egypt	9374	852	318	994	517	1075	1600	-	4018	متوسط مصر الوسطى
Assuit	7411	674	220	907	-	1100	1310	-	3200	أسيوط
Suhag	10168	924	400	800	1000	1125	1306	-	4613	سوهاج
Aswan	9887	899	375	775	500	1250	1638	-	4450	أسوان
Average Upper Egypt	9570	870	360	819	734	1135	1348	-	4304	متوسط مصر العليا
General Average	10422	947	450	934	702	1341	2117	-	3931	المتوسط العام

Publisher : Economic Affairs Sector.

الناشر : قطاع الشؤون الاقتصادية.

Table (8)

Average Cost of Production for Sesame Crop, 2019

A - Distributed on Agricultural Operations

(L.E. / Fedden)

(جنيه / فدان)

Operations Governorates	جولة التكاليف بما فيها الإيجار Total cost With rent	الإيجار Rent	جولة التكاليف بدون الإيجار Total cost without rent	المصاريف المعمومية Other Expenses	نقل المحصول Transportation	الحصاد أو الجني Harvesting	مقاومة الآفات Pest Control	الخضمة الزراعية Weeding	التسميد Fertilization	الري Irrigation	التقوى و الزراعة Seeding & Planting	تحضير الأرض للزراعة Land Preparation	المحافظات
Alexandria	5626	2700	2926	242	250	360	-	250	560	524	410	330	الإسكندرية
Behera	5932	2700	3232	267	245	375	-	265	760	630	390	300	الجيزة
Sharquia	5639	2500	3139	259	300	330	-	380	540	550	375	405	الشرقية
Ismailia	5705	2500	3205	265	235	410	-	360	510	560	445	420	الإسماعيلية
Port said	5525	2500	3025	250	270	380	-	245	530	500	450	400	بورسعيد
Average Lower Egypt	5761	2594	3167	261	266	362	-	316	628	580	395	359	متوسط الوجه البحري
Giza	5538	2600	2938	243	280	380	-	360	675	310	360	330	الجيزة
Beni Suef	5666	2500	3166	261	300	330	-	350	650	450	480	345	بنى سويف
Fayoum	5399	2500	2899	239	275	410	-	325	710	300	360	280	الفيوم
Menia	5341	2300	3041	251	260	375	-	280	730	375	320	450	المنيا
Average Middle Egypt	5478	2445	3033	250	278	370	-	322	694	371	380	368	متوسط مصر الوسطى
Assuit	5359	2100	3259	269	310	360	-	325	660	510	420	405	أسيوط
Suhag	5705	2500	3205	265	320	300	-	410	650	530	400	330	سوهاج
Qena	5285	2200	3085	255	300	320	-	365	665	375	395	410	قنا
Aswan	5296	2500	2796	231	285	400	-	285	630	225	415	325	أسوان
Average Upper Egypt	5497	2392	3105	256	308	336	-	361	649	437	406	352	متوسط مصر العليا
General Average	5635	2523	3112	257	273	363	-	322	655	491	390	361	المتوسط العام

Publisher : Economic Affairs Sector.

الناشر : قطاع الشؤون الاقتصادية.

Table (8) Cont.

Average Cost of Production for Sesame Crop, 2019

B - Distributed on Wages and Production Inputs

(L.E. / Fedden)

تابع جدول (٨)
متوسط تكاليف إنتاج الفدان من محصول السمسم عام ٢٠١٩
ب - موزعة إلى أجور ومستلزمات إنتاج
(جنيه / فدان)

Items	جدة التكاليف بوتون الأجر Total cost without rent	المصاريف الموزعة Other Expenses	ثمن مبيدات Insecticides	ثمن سماد كيميائي Fertilizers	ثمن سماد بلدي Manure	ثمن تقاوى Seeds Cost	أجور آلات Machinery	أجور حيوانات Draft Animals	أجور عمال Wages Labor	البيوتد المحافظات
Alexandria	2926	242	-	410	-	210	810	-	1254	الإسكندرية
Behera	3232	267	-	560	-	195	750	-	1460	الجيزة
Sharkia	3139	259	-	390	-	175	650	-	1665	الشرقية
Ismailia	3205	265	-	360	-	295	730	-	1555	الإسماعيلية
Port said	3025	250	-	380	-	260	630	-	1505	بورسعيد
Average Lower Egypt	3167	261	-	458	-	203	709	-	1536	متوسط الوجه البحري
Giza	2938	243	-	475	-	160	505	-	1555	الجيزة
Beni Suef	3166	261	-	450	-	180	610	-	1665	بنى سويف
Fayoum	2899	239	-	510	-	110	630	-	1410	الفيوم
Menia	3041	251	-	530	-	120	570	-	1570	المنيا
Average Middle Egypt	3033	250	-	494	-	142	583	-	1564	متوسط مصر الوسطى
Assuit	3259	269	-	410	-	170	525	-	1885	أسيوط
Suhag	3205	265	-	450	-	150	480	-	1860	سوهاج
Qena	3085	255	-	365	-	145	500	-	1820	قنا
Aswan	2796	231	-	380	-	165	510	-	1510	أسوان
Average Upper Egypt	3105	256	-	416	-	156	497	-	1780	متوسط مصر العليا
General Average	3112	257	-	468	-	177	645	-	1565	المتوسط العام

Publisher : Economic Affairs Sector.

الناشر : قطاع الشؤون الاقتصادية.

Table (9)

Average Cost of Production for Sunflower Crop, 2019

A - Distributed on Agricultural Operations .

(L.E. / Fedden)

(جنيه / فدان)

Operations	جملته التكاليف بما فيها الإيجار Total cost With rent	الإيجار Rent	جملته التكاليف بدون الإيجار Total cost without rent	المصاريف العمومية Other Expenses	نقل المحصول Transportation	الحصاد أو الجنى Harvesting	مقاومة الآفات Pest Control	الخدمة الزراعية Weeding	التسميد Fertilization	الري Irrigation	التقايى و الزراعة Seeding & Planting	تحضير الأرض للزراعة Land Preparation	العمليات المحافظات
Alexandria	5999	2500	3499	289	230	550	-	180	785	520	570	375	الإسكندرية
Behera	6026	2500	3526	291	270	500	-	210	840	490	565	360	البحيرة
Sharkia	6141	2500	3641	301	285	545	-	260	820	485	545	400	الشرقية
Average Lower Egypt	6041	2500	3541	292	268	513	-	214	830	493	563	368	متوسط الوجة البحري
Beni Suef	6315	2500	3815	315	245	560	-	230	930	560	595	380	بنى سويف
Fayoum	5639	2200	3439	284	290	570	-	200	910	400	455	330	الفيوم
Menia	6104	2300	3804	314	310	585	-	220	945	545	530	355	المنيا
Average Middle Egypt	5820	2256	3564	294	290	572	-	208	920	451	488	341	متوسط مصر الواسطي
Assuit	5583	2100	3483	288	240	560	-	200	855	520	440	380	أسيوط
Suhag	5972	2500	3472	287	285	525	-	175	835	530	485	350	سوهاج
Average Upper Egypt	5591	2109	3482	288	241	559	-	199	855	520	441	379	متوسط مصر العليا
General Average	5923	2370	3553	293	279	544	-	211	878	471	523	354	المتوسط العام

Publisher : Economic Affairs Sector.

الناشر : قطاع الشؤون الاقتصادية.

Table (9) Cont.

Average Cost of Production for Sunflower Crop, 2019

B - Distributed on Wages and Production Inputs

(L.E. / Fedden)

(جنيه / فدان)

Items	جينة التكاليف بدون الإيجار Total cost without rent	المصاريف العمومية Other Expenses	ثمن مبيدات Insecticides	ثمن سماد كيميائي Fertilizers	ثمن سماد طبيعي Manure	ثمن تقاوى Seeds Cost	أجور آلات Machinery	أجور حيوانات Draft Animals	أجور عمال Wages Labor	البنود المحفوظات
Alexandria	3499	289	-	465	120	270	560	-	1795	الإسكندرية
Behera	3526	291	-	430	160	265	545	-	1835	البحيرة
Sharkia	3641	301	-	445	125	245	580	-	1945	الشرقية
Average Lower Egypt	3541	292	-	437	150	262	552	-	1848	متوسط الوجه البحري
Beni Suef	3815	315	-	430	200	275	535	-	2060	بنى سويف
Fayoum	3439	284	-	450	210	255	520	-	1720	القوم
Menia	3804	314	-	445	200	280	550	-	2015	المنيا
Average Middle Egypt	3564	294	-	447	207	263	528	-	1825	متوسط مصر الوسطى
Assuit	3483	288	-	345	210	240	570	-	1830	أسيوط
Suhag	3472	287	-	360	225	235	565	-	1800	سوهاج
Average Upper Egypt	3482	288	-	345	210	240	570	-	1829	متوسط مصر العليا
General Average	3553	293	-	442	180	263	540	-	1835	المتوسط العام

Table (10)

Average Cost of Production for Summer Cotton Crop, 2019

A - Distributed on Agricultural Operations

(L.E. / Fedden)

(جنيه / فدان)

Operations	جولة التكاليف بما فيها الإيجار Total cost With rent	الإيجار Rent	جولة التكاليف بدون الإيجار Total cost without rent	المصاريف المعمومية Other Expenses	نقل المحصول Transportation	الحصاد أو الجني Harvesting	مقاومة الآفات Pest Control	الخضمة الزراعية Weeding	التسميد Fertilization	الري Irrigation	التقاي و الزراعة Seeding & Planting	تحضير الأرض للزراعة Land Preparation	المحطات
Alexandria	17934	4500	13434	1221	400	3350	1170	1590	2258	1760	725	960	الإسكندرية
Behera	18032	4500	13532	1230	438	3550	1313	1125	2906	1394	656	920	الجيزة
Charbia	16579	5000	11579	1053	625	2375	1525	1250	1913	1500	513	825	الغربية
Kafr_El_Sheikh	17697	4500	13197	1200	450	2900	1300	1100	2512	1900	735	1100	كفر الشيخ
Dakahlia	15647	4500	11147	1013	560	3340	630	1750	1024	1090	700	1040	الدقهلية
Damietta	16242	5000	11242	1022	394	3125	744	938	2006	1250	750	1013	دمياط
Sharkia	16873	4000	12873	1170	250	4000	630	1490	2208	1050	850	1225	الشرقية
Ismailia	12793	4400	8393	763	375	1375	970	1750	1060	750	475	875	الإسماعيلية
Port said	14472	4500	9972	907	300	2800	970	1150	985	980	760	1120	بورسعيد
Menoufia	16771	5000	11771	1070	350	2150	1062	1375	2438	1138	1063	1125	المنوفية
Average Lower Egypt	17034	4471	12563	1142	443	3236	1053	1305	2164	1446	720	1054	متوسط الوجه البحري
Beni Suef	17029	4500	12529	1139	313	3125	939	1250	2250	1419	969	1125	بنى سويف
Fayoum	17271	4500	12771	1161	400	3600	920	1000	2765	1000	900	1025	الفيوم
Menia	14894	4500	10394	945	300	2250	630	1313	1731	1250	850	1125	المنيا
Average Middle Egypt	17104	4500	12604	1146	369	3398	915	1091	2563	1142	920	1060	متوسط مصر الوسطى
Assuit	14517	4500	10017	911	520	1920	610	1570	1886	1280	610	710	أسيوط
Suhag	16175	4600	11575	1052	400	3750	436	1000	1125	1469	780	1563	سوهاج
Average Upper Egypt	14737	4513	10224	929	504	2163	587	1495	1785	1305	633	823	متوسط مصر العليا
General Average	17010	4475	12535	1140	435	3241	1030	1282	2206	1407	743	1051	المتوسط العام

Publisher : Economic Affairs Sector.

الناشر : قطاع الشؤون الاقتصادية.

Table (10) Cont.

Average Cost of Production for Summer Cotton Crop, 2019

B - Distributed on Wages and Production Inputs

(L.E. / Fedden)

تابع جدول (١٠) متوسط تكاليف إنتاج القطن المحصول الفدان من مستلزمات إنتاج ب - موزعة إلى أجور ومستلزمات إنتاج (جنيه / فدان)

Items	جدة التكاليف Total cost without rent	المصاريف الموزونة Other Expenses	ثمن مبيدات Insecticides	ثمن سماد كيميائي Fertilizers	ثمن سماد بلدي Manure	ثمن تقاوى Seeds Cost	أجور آلات Machinery	أجور حيوانات Draft Animals	أجور عمال Wages Labor	البيوت المحافظات
Alexandria	13434	1221	800	858	1000	225	2660	-	6670	الإسكندرية
Behera	13532	1230	938	2345	-	225	2188	-	6606	البحيرة
Gharbia	11579	1053	775	1538	-	200	2188	-	5825	الغربية
Kafir_El_Shelkh	13197	1200	700	1162	800	235	2800	-	6300	كفر الشيخ
Dakahlia	11147	1013	300	774	-	300	2150	-	6610	الدقهلية
Damietta	11242	1022	375	1720	-	469	1756	-	5900	دمياط
Sharquia	12873	1170	300	978	500	250	2000	-	7675	الشرقية
Ismailia	8393	763	500	810	-	225	1375	-	4720	الإسماعيلية
Port said	9972	907	500	735	-	260	2010	-	5560	بور سعيد
Menoufia	11771	1070	625	1438	750	375	1988	-	5525	المنوفية
Average Lower Egypt	12563	1142	593	1306	364	255	2339	-	6564	متوسط الوجه البحري
Beni Suef	12529	1139	469	1875	-	469	2200	-	6377	بنى سويف
Fayoum	12771	1161	450	865	1600	300	2325	-	6070	الفيوم
Menia	10394	945	375	1231	-	225	2063	-	5555	المنيا
Average Middle Egypt	12604	1146	453	1198	103	350	2276	-	6147	متوسط مصر الوسطى
Assuit	10017	911	280	866	500	250	1530	-	5680	أسيوط
Suhag	11575	1052	156	938	-	281	1475	-	7673	سوهاج
Average Upper Egypt	10224	929	263	876	434	254	1523	-	5945	متوسط مصر العليا
General Average	12535	1140	571	1287	445	267	2320	-	6505	المتوسط العام

Publisher : Economic Affairs Sector.

الناشر : قطاع الشؤون الاقتصادية.

Table (11)

Average Cost of Production for Sugar Cane Crop, 2019

A - Distributed on Agricultural Operations

(L.E. / Fedden)

(جنيه / فدان)

Operations	جدة التكاليف بما فيها الإيجار Total cost With rent	الإيجار Rent	جدة التكاليف بدون الإيجار Total cost without rent	المصاريف العمومية Other Expenses	نقل المحصول Transportation	الحصاد أو الجنى Harvesting	مقاومة الآفات Pest Control	الخدمة الزراعية Weeding	التسميد Fertilization	الري Irrigation	التقوى والزرعة Seeding & Planting	تحضير الأرض للزراعة Land Preparation	العمليات المحافظات
Menia	20058	10000	10058	1387	873	1618	-	532	1857	1791	1627	373	المنيا
Average Middle Egypt	20058	10000	10058	1387	873	1618	-	532	1857	1791	1627	373	متوسط مصر الوسطي
Suhag	18777	8000	10777	1486	948	1571	-	570	1641	2334	1858	369	سوهاج
Qena	18124	7000	11124	1534	950	1409	-	606	1578	2660	2001	386	قنا
Luxor	18009	7000	11009	1519	936	1453	-	439	1957	2620	1662	423	الأقصر
Aswan	15692	5000	10692	1475	982	1640	-	538	2034	1766	1771	486	أسوان
Average Upper Egypt	17376	6428	10948	1510	957	1498	-	545	1808	2359	1846	425	متوسط مصر العليا
General Average	17678	6830	10848	1496	947	1512	-	544	1813	2295	1822	419	المتوسط العام

Publisher : Economic Affairs Sector.

الناشر : قطاع الشؤون الاقتصادية.

Table (11) Cont.

Average Cost of Production for Sugar Cane Crop, 2019

B - Distributed on Wages and Production Inputs

(L.E. / Fedden)

تابع جدول (١١) متوسط تكاليف إنتاج القان من محصول قصب السكر عام ٢٠١٩ ب - موزعة إلى أجور ومستلزمات إنتاج (جنيه / فدان)

Items	جملّة التكاليف بدون الإيجار Total cost without rent	المصاريف العمومية Other Expenses	مبيدات Insecticides	مخصبات كيميائية Fertilizers	مخصبات طبيعية Manure	بذور Seeds Cost	أجور آلات Machinery	أجور حيوانات Draft Animals	أجور عمال Wages Labor	البنود المحافظات
Menia	10058	1387	-	1182	325	1259	1315	-	4590	المنيا
Average Middle Egypt	10058	1387	-	1182	325	1259	1315	-	4590	متوسط مصر الوسطى
Suhag	10778	1487	-	1087	225	1477	1169	-	5333	سوهاج
Qena	11124	1534	-	842	377	1660	1436	-	5275	قنا
Luxor	11009	1519	-	1212	384	1311	1505	-	5078	الأقصر
Aswan	10692	1475	-	1352	331	1457	1176	-	4901	أسوان
Average Upper Egypt	10948	1510	-	1095	357	1510	1359	-	5117	متوسط مصر العليا
General Average	10848	1496	-	1105	354	1481	1354	-	5058	المتوسط العام

Publisher : Economic Affairs Sector.

الناشر : قطاع الشؤون الاقتصادية.

الفصل الثاني

متوسط تكاليف إنتاج الفدان
للنباتات الطبية والعطرية الصيفية

Section (2)

Average Production Cost per Fedden
for
Summer Medical and Aromatic Plants

Table (12)

Average Cost of Production for Carcadeh Crop Year, 2019

A - Distributed on Agricultural Operations .

(L.E. / Fedden)

(جنيه / فدان)

Operations	جينة التكاليف بما فيها الإيجار Total cost With rent	الإيجار Rent	جينة التكاليف بدون الإيجار Total cost without rent	المصاريف العمومية Other Expenses	نقل المحصول Transportation	الصادق أو الجني Harvesting	مقاومة الآفات Pest Control	الخدمة الزراعية Weeding	التسميد Fertilization	الري Irrigation	التقوى والزراعة Seeding & Planting	تحضير الأرض للزراعة Land Preparation	المحافظات
Qena	9053	2200	6853	623	600	1450	-	600	1020	880	900	780	قنا
Luxor	7233	2500	4733	430	294	586	-	391	881	685	685	781	الأقصر
Aswan	7912	2500	5412	492	660	960	-	360	1185	480	585	690	أسوان
Average Upper Egypt	7732	2499	5233	476	560	860	-	369	1102	537	614	715	متوسط مصر العليا
General Average	7732	2499	5233	476	560	860	-	369	1102	537	614	715	المتوسط العام

Publisher : Economic Affairs Sector.

الناشر : قطاع الشؤون الاقتصادية.

Table (12) Cont.

Average Cost of Production for Carcadeh Crop, 2019

B - Distributed on Wages and Production Inputs

(L.E. / Fedden)

(جنيه / فدان)

Items	جملة التكاليف بدون الإيجار Total cost without rent	المصاريف الموزونة Other Expenses	مبيدات Insecticides	مسمد كيميائى Fertilizers	مسمد بيطى Manure	مبيدات Seeds Cost	أجور آلات Machinery	أجور حيوانات Draft Animals	أجور عمال Wages Labor	البنود المحافظات
Qena	6853	623	-	720	-	600	1260	-	3650	قنا
Luxor	4733	430	-	781	-	391	1075	-	2056	الأقصر
Aswan	5412	492	-	705	-	225	750	-	3240	أسوان
Average	5233	476	-	726	-	272	840	-	2919	متوسط مصر العليا
Upper Egypt	5233	476	-	726	-	272	840	-	2919	المتوسط العام
General Average	5233	476	-	726	-	272	840	-	2919	المتوسط العام

Publisher : Economic Affairs Sector.

الناشر : قطاع الشؤون الاقتصادية.

Table (13)

جدول (١٣)

Average Cost of Production for Henna Crop, 2019

متوسط تكاليف إنتاج الفان من محصول الحناء عام ٢٠١٩

A - Distributed on Agricultural Operations

أ - موزعة على العمليات الزراعية

(L.E. / Fedden)

(جنيه / فدان)

Governorates	جملته التكاليف		جملته التكاليف بدون الإيجار		المصاريف العمومية	نقل المحصول	الحصاد أو الجنى	مقاومة الآفات	الخدمة الزراعية	التسميد	الري	التقوى والزراعة	تخصيب الأرض للزراعة	المحافظات
	Total cost With rent	Rent	Total cost without rent	Other Expenses										
Aswan okr	6631	2500	4131	376	560	520	-	240	635	960	-	840	أسوان عقر	
Average	6631	2500	4131	376	560	520	-	240	635	960	-	840	متوسط مصر العليا	
Upper Egypt	6631	2500	4131	376	560	520	-	240	635	960	-	840	المتوسط العام	
General Average	6631	2500	4131	376	560	520	-	240	635	960	-	840		

Publisher : Economic Affairs Sector.

الناشر : قطاع الشؤون الاقتصادية.

Table (13) Cont.

تابع جدول (١٣)

Average Cost of Production for Henna Crop, 2019

متوسط تكاليف إنتاج الحناء عام ٢٠١٩

B - Distributed on Wages and Production Inputs

ب - موزعة إلى أجور ومستلزمات إنتاج

(L.E. / Fedden)

(جنيه / فدان)

Items	جملة التكاليف بدون الإيجار Total cost without rent	المصاريف العمومية Other Expenses	ثمن مبيدات Insecticides	ثمن سماد كيميائي Fertilizers	ثمن سماد بطني Manure	ثمن تقاوي Seeds Cost	أجور آلات Machinery	أجور هوانات Draft Animals	أجور عمال Wages Labor	البنود المحافظات
Aswan okr	4131	376	-	395	-	-	680	-	2680	أسوان عقر
Average	4131	376	-	395	-	-	680	-	2680	متوسط مصر العليا
Upper Egypt	4131	376	-	395	-	-	680	-	2680	المتوسط العام
General Average	4131	376	-	395	-	-	680	-	2680	

Publisher : Economic Affairs Sector.

الناشر : قطاع الشؤون الاقتصادية.

Table (14)

جدول (١٤)

Average Cost of Production for Green Basil Crop, 2019

متوسط تكاليف إنتاج الفدان من محصول الريحان الأخضر عام ٢٠١٩

A - Distributed on Agricultural Operations

أ - موزعة على العمليات الزراعية

(L.F. / Fedden)

(جنيه / فدان)

Governorates	Operations		المحافظات										
	جمله التكاليف بها فيها الإيجار Total cost With rent	الإيجار Rent	جمله التكاليف بدون الإيجار Total cost without rent	المصاريف العمومية Other Expenses									
Beni Suef	11136	3000	8136	740	294	733	664	1075	1758	1016	1075	781	بنى سويف
Average	11136	3000	8136	740	294	733	664	1075	1758	1016	1075	781	متوسط مصر الوسطى
Middle Egypt	9178	2500	6678	607	680	1230	-	540	1211	1260	570	580	أسيوط
Assuit	9178	2500	6678	607	680	1230	-	540	1211	1260	570	580	متوسط مصر العليا
Average	9178	2500	6678	607	680	1230	-	540	1211	1260	570	580	
Upper Egypt	9953	2698	7255	660	527	1033	263	752	1427	1163	770	660	المتوسط العام
General Average	9953	2698	7255	660	527	1033	263	752	1427	1163	770	660	

Publisher : Economic Affairs Sector.

الناشر : قطاع الشؤون الاقتصادية.

Table (14) Cont.

تابع جدول (١٤)

Average Cost of Production for Green Basil Crop, 2019

متوسط تكاليف إنتاج الفدان من محصول الريحان الأخضر عام ٢٠١٩

B - Distributed on Wages and Production Inputs

ب - موزعة إلى أجور ومستلزمات إنتاج

(L.E. / Fedden)

(جنيه / فدان)

Items Governorates	جمله التكاليف بدون الإيجار Total cost without rent	المصاريف اليومية Other Expenses	ثمن مبيدات Insecticides	ثمن سماد كيميائى Fertilizers	ثمن سماد بلدى Manure	ثمن تقاوى Seeds Cost	أجور آلات Machinery	أجور حيوانات Draft Animals	أجور عمال Wages Labor	البنود المحافظات
Beni Suef	8136	740	394	781	586	586	1485	-	3564	بنى سويف
Average	8136	740	394	781	586	586	1485	-	3564	متوسط مصر الوسطى
Middle Egypt	8136	740	394	781	586	586	1485	-	3564	متوسط مصر العليا
Assuit	6678	607	-	1031	-	300	1440	-	3300	أسسوط
Average	6678	607	-	1031	-	300	1440	-	3300	متوسط مصر العليا
Upper Egypt	6678	607	-	1031	-	300	1440	-	3300	متوسط مصر العليا
General Average	7255	660	156	932	232	413	1458	-	3404	المتوسط العام

الفصل الثالث

**متوسط تكاليف إنتاج الفدان
لمحاصيل الخضار الصيفية والنيلية**

Section (3)

**Average Production Cost per Fedden
for Summer & Nili Vegetable Crops**

Table (15)

Average Cost of Production for Summer & Nili Vegetable Crops, 2019

A - Distributed on Agricultural Operations

(L.E. / Fedden)

جدول (١٥)

متوسط تكاليف إنتاج الفدان من محاصيل الخضراوات الصيفية والنباتية عام ٢٠١٩

أ - موزعة على العمليات الزراعية

(جنيه / فدان)

Operations Governorates	جَملة التكاليف بما فيها الإيجار Total of cost With rent	الإيجار Rent	جَملة التكاليف بدون الإيجار Total of cost without rent	المصاريف المعمومية Other Expenses	نقل المحصول Transportatio	الحصاد أو الجني Harvesting	مقاومة الآفات Pest Control	الخدمة الزراعية Weeding	التسميد Fertilization	الري Irrigation	التقوى و الزراعة Seeding & Planting	تحضير الأرض للزراعة Land Preparation	العمليات المحافظات
Summer Tomato	10560	2509	8051	665	844	1265	695	301	1676	701	1418	487	طماطم صيفي
Nili Tomato	8976	2106	6870	625	587	887	654	274	1468	658	1111	606	طماطم نيلي
Summer Potatoes	28742	3170	25572	2111	479	1898	1228	1121	3677	1313	12694	1051	بطاطس صيفي
Nili Potatoes	16074	1935	14139	1167	484	1577	762	928	2750	898	4615	958	بطاطس نيلي
Summer Squash	10505	2577	7928	655	778	1297	653	528	1850	650	742	775	كوسة صيفي
Summer Cucumber	9906	2530	7376	609	703	754	643	406	1894	752	897	718	خيار صيفي
Summer Eggplant	9520	2569	6951	574	661	761	462	420	1709	716	885	763	بانانجان صيفي
Summer Pepper	10629	2520	8109	670	632	994	711	658	1711	940	988	805	فلفل صيفي
Summer Okra	9969	2498	7471	617	699	1000	604	545	1543	907	850	706	بامية صيفي
Summer Cantaloupe	11640	3114	8526	704	609	1368	726	596	2052	888	889	694	كنتالوب صيفي
Summer Water-Melon	10686	2558	8128	671	778	842	485	723	2045	804	983	797	بطيخ صيفي
Nili Cabbage	10491	2120	8371	691	386	1166	668	884	2457	760	668	691	كرنب نيلي

Table (15) Cont.

تابع جدول (١٥)

Average Cost of Production for Summer & Nili Vegetable Crops, 2019

متوسط تكاليف إنتاج الفان من محاصيل الخضراوات الصيفية والتبيلية عام ٢٠١٩

B - Distributed on Wages and Production Inputs

ب - موزعة إلى أجور ومستلزمات إنتاج

(L.E. / Fedden)

(جنيهه / فدان)

Items / Governorates	جملة التكاليف بدون الإيجار / Total of cost without rent	المصاريف الاخرى / Other Expenses	ثمن القش / Straw	ثمن مبيدات / Insecticides	ثمن سماد / Fertilizers	ثمن سماد بلدي / Manure	ثمن تقاوى / Seeds Cost	اجور الآت / Machinery	اجور حيوانات / Draft Animals	اجور عمل / Labor Wages	البنود المحققات
Summer Tomato	8051	665	-	381	980	357	957	1405	-	3306	طماطم صيفي
Nili Tomato	6870	625	-	355	864	307	690	1222	-	2807	طماطم نيلي
Summer Potatoes	25572	2111	-	716	2277	930	11449	3214	-	4875	بطاطس صيفي
Nili Potatoes	14139	1167	-	440	1215	995	3448	3070	-	3804	بطاطس نيلي
Summer Squash	7928	655	-	306	1032	592	413	1460	-	3470	كوسة صيفي
Summer Cucumber	7376	609	-	250	957	633	602	1213	-	3112	خيار صيفي
Summer Eggplant	6951	574	-	200	931	485	531	1354	-	2876	بانجان صيفي
Summer Pepper	8109	670	-	367	1024	456	640	1549	-	3403	فلفل صيفي
Summer Okra	7471	617	-	310	880	487	580	1362	-	3235	بامية صيفي
Summer Cantaloupe	8526	704	-	322	1091	480	538	1542	-	3849	كantaloup صيفي
Summer Water-Melon	8128	671	-	211	1042	497	544	1500	-	3663	بطيخ صيفي
Nili Cabbage	8371	691	-	384	1059	1056	396	1200	-	3585	كرنب نيلي

Table (16)

جدول (١٦)

Average Cost of Production for Summer Tomato Crop, 2019

متوسط تكاليف إنتاج الفان من محصول الطماطم الصيفى عام ٢٠١٩

A - Distributed on Agricultural Operations

أ - موزعة على العمليات الزراعية

(L.E. / Fedden)

(جنيه / فدان)

Operations	جنية التكاليف بما فيها الإيجار Total cost with rent	الإيجار Rent	جنية التكاليف بدون الإيجار Total cost without rent	المصاريف الغريبة Other Expenses	نقل المحصول Transportation	الحصاد أو الجنى Harvesting	مقاومة الآفات Pest Control	الخدمة الزراعية Weeding	التسميد Fertilization	الرى Irrigation	التقاوى والزراعة Seeding & Planting	تحضير الأرض للزراعة Land Preparation	المحافظات
Alexandria	10468	2500	7968	658	880	1300	770	300	1630	620	1350	460	الإسكندرية
Behera	11126	2700	8426	696	890	1410	690	310	1675	710	1560	485	الجيزة
Kafr_El_Sheikh	10735	2500	8235	680	850	1400	730	285	1560	700	1520	510	كفر الشيخ
Dakahlia	10800	2500	8300	685	950	1390	685	300	1660	720	1410	500	الدقهلية
Sharkia	10795	2500	8295	685	930	1400	640	320	1610	675	1485	550	الشرقية
Ismailia	10751	2500	8251	681	775	1410	705	275	1525	770	1460	650	الإسماعلية
Menoufia	11224	3000	8224	679	710	1380	700	320	1605	820	1430	580	المنوفية
Qalyoubia	11666	3000	8666	716	780	1395	680	350	1940	850	1445	510	القليوبية
Average Lower Egypt	10708	2543	8165	674	881	1357	724	302	1625	667	1439	496	متوسط الوجه البحرى
Giza	10399	2600	7799	644	700	910	650	310	1930	800	1375	480	الجيزة
Beni Suf	9950	2500	7450	615	680	935	580	320	1690	830	1350	450	بنى سويف
Fayoum	9907	2500	7407	612	675	920	575	275	1710	770	1400	470	الفيوم
Menia	9859	2300	7559	624	710	895	565	300	1810	850	1360	445	المنيا
Average Middle Egypt	10022	2439	7583	626	698	909	591	301	1809	821	1369	459	متوسط مصر الوسطى
Assuit	10493	2100	8393	693	910	1400	670	260	1950	710	1350	450	أسيوط
Suhag	10697	2500	8197	677	875	1360	750	300	1800	690	1280	465	سوهاج
Qena	10348	2200	8148	673	880	1330	645	280	1805	730	1360	445	قنا
Luxor	10757	2500	8257	682	900	1345	650	270	1900	745	1300	465	الأقصر
Average Upper Egypt	10598	2295	8303	686	897	1375	688	274	1893	712	1321	457	متوسط مصر العليا
General Average	10561	2509	8052	665	844	1265	695	301	1676	701	1418	487	المتوسط العام

Average Cost of Production for Summer Tomato Crop2019

متوسط تكاليف إنتاج الفدان من محصول الطماطم الصيفي عام ٢٠١٩

B - Distributed on Wages and Production Inputs

ب - موزعة إلى أجور ومستلزمات إنتاج

(L.E. / Fedden)

(جنيه / فدان)

Items	جدة التكاليف بدون الإيجار Total cost without rent	المصاريف العمومية Other Expenses	مبيدات Insecticides	مسمد كيميائي Fertilizers	مسمد بلدي Manure	مبيدات Seeds Cost	أجور آلات Machinery	أجور حيوانات Draft Animals	أجور عمال Wages Labor	البيود المحافظات
Alexandria	7968	658	370	910	420	950	1410	-	3250	الإسكندرية
Behera	8426	696	410	950	375	1110	1530	-	3355	الجيزة
Kafr_El_Sheikh	8235	680	450	870	340	970	1380	-	3545	كفر الشيخ
Dakahla	8300	685	385	1000	310	910	1330	-	3680	الدقهلية
Sharkia	8295	685	360	910	300	935	1260	-	3845	الشرقية
Ismahia	8251	681	375	945	330	960	1370	-	3590	الإسماعيلية
Menoufia	8224	679	420	935	320	980	1345	-	3545	منوفية
Qalyoubia	8666	716	380	1200	340	945	1375	-	3710	القليوبية
Average Lower Egypt	8165	674	386	919	376	982	1404	-	3424	متوسط الوجه البحري
Giza	7799	644	400	1300	280	850	1560	-	2765	الجيزة
Beini Sufef	7450	615	350	990	300	910	1700	-	2585	بنى سويف
Fayoum	7407	612	370	1000	350	920	1290	-	2865	الفيوم
Menia	7559	624	360	1100	310	890	1300	-	2975	المنيا
Average Middle Egypt	7583	626	371	1122	308	887	1420	-	2849	متوسط مصر الوسطى
Assuit	8393	693	350	1300	300	900	1380	-	3470	أسيوط
Suhag	8197	677	420	1280	270	880	1280	-	3390	سوهاج
Qena	8148	673	295	1225	230	850	1350	-	3525	قنا
Luxor	8257	682	310	1310	245	845	1405	-	3460	الأقصر
Average Upper Egypt	8303	686	360	1294	279	882	1356	-	3447	متوسط مصر العليا
General Average	8052	665	381	980	357	957	1405	-	3306	المتوسط العام

Table (17)

جدول (١٧)

Average Cost of Production for Nili Tomato Crop, 2019

متوسط تكاليف إنتاج الفدان من محصول الطماطم النيلى عام ٢٠١٩

A - Distributed on Agricultural Operations

أ - موزعة على العمليات الزراعية

(L.E. / Fedden)

(جنيه / فدان)

Operations	جنية التكاليف بما فيها الإيجار Total cost with rent	الإيجار Rent	جنية التكاليف بدون الإيجار Total cost without rent	المصاريف العمومية Other Expenses	نقل المحصول Transportation	الحصاد أو الجنى Harvesting	مقاومة الآفات Pest Control	الخدمة الزراعية Weeding	التسميد Fertilization	الرى Irrigation	التقاوى والزراعة Seeding & Planting	تحضير الأرض للزراعة Land Preparation	المناطق المحافظة
Alexandria	8705	2000	6705	610	550	830	640	280	1460	750	1100	485	الإسكندرية
Sharkia	8828	2200	6628	603	530	850	655	295	1175	770	1170	580	الشرقية
Ismailia	9246	2200	7046	641	550	795	725	325	1370	810	1095	735	الإسماعيلية
Average Lower Egypt	8816	2141	6675	607	537	841	655	292	1270	767	1145	561	متوسط الوجه البحرى
Giza	8969	2000	6969	634	560	900	590	275	1500	690	1150	670	الجيزة
Beni Suef	9288	2000	7288	663	710	910	700	310	1580	750	1080	585	بنى سويف
Fayoum	8994	2300	6694	609	635	875	760	260	1460	550	1035	510	الفيوم
Average Middle Egypt	8993	2102	6891	626	593	892	654	272	1490	646	1107	611	متوسط مصر الوسطى
General Average	8976	2106	6870	625	587	887	654	274	1468	658	1111	606	المتوسط العام

Publisher : Economic Affairs Sector.

الناشر : قطاع الشؤون الاقتصادية.

Table (17) Cont.

تابع جدول (١٧)

Average Cost of Production for Nili Tomato Crop, 2019

متوسط تكاليف إنتاج الفدان من محصول الطماطم النيلى عام ٢٠١٩

B - Distributed on Wages and Production Inputs

ب - موزعة إلى أجور ومستلزمات إنتاج

(L.E. / Fedden)

(جنيهه / فدان)

Items	جدة التكاليف بدون الإيجار Total cost without rent	المصاريف العمومية Other Expenses	ثمن مبيدات Insecticides	ثمن سماد كيميائى Fertilizers	ثمن سماد بلدى Manure	ثمن تقاوى Seeds Cost	أجور آلات Machinery	أجور حيوانات Draft Animals	أجور عمل Wages Labor	البيوت المحافظات
Alexandria	6705	610	360	810	300	650	1300	-	2675	الإسكندرية
Sharkia	6628	603	330	850	275	620	1100	-	2850	الشرقية
Ismailia	7046	641	375	820	250	645	1080	-	3235	الإسماعيلية
Average Lower Egypt	6675	607	341	837	281	630	1158	-	2821	متوسط الوجهة الجدى
Giza	6969	634	310	850	300	700	1200	-	2975	الجيزة
Beni Suef	7288	663	420	990	290	730	1100	-	3095	بنى سويف
Fayoum	6694	609	430	880	330	685	1300	-	2460	الفيوم
Average Middle Egypt	6891	626	357	867	310	696	1229	-	2806	متوسط مصر الوسطى
General Average	6870	625	355	864	307	690	1222	-	2807	المتوسط العام

Publisher : Economic Affairs Sector.

الناشر : قطاع الشؤون الاقتصادية.

Table (18)

جدول (١٨)

Average Cost of Production for Summer Potatoes Crop, 2019

متوسط تكاليف إنتاج الفدان من محصول البطاطس الصيفي عام ٢٠١٩

A - Distributed on Agricultural Operations

أ - موزعة على العمليات الزراعية

(L.E. / Fedden)

(جنيه / فدان)

Operations Governorates	جملة التكاليف بما فيها الإيجار Total cost with rent	الإيجار Rent	جملة التكاليف بدون الإيجار Total cost without rent	المصاريف الغصومية Other Expenses	نقل المحصول Transportation	الحصاد أو الجني Harvesting	مقاومة الآفات Pest Control	الخدمة الزراعية Weeding	التسميد Fertilization	الري Irrigation	التقاوى والزراعة Seeding & Planting	تحضير الأرض للزراعة Land Preparation	المحافظات
Alexandria	24809	2500	22309	1842	600	1700	840	1350	3417	1360	10000	1200	الإسكندرية
Behera	30129	3500	26629	2199	450	1338	1363	1038	3725	1290	14306	920	البحيرة
Gharbia	30615	3500	27115	2239	500	2250	1663	1000	4025	1750	12625	1063	الغربية
Dakahlia	26789	3500	23289	1923	480	1600	820	1200	2806	1120	12300	1040	الدقهلية
Damietta	29796	4000	25796	2130	781	1758	2235	1055	5298	1406	10039	1094	دمياط
Sharqia	34607	3000	31607	2610	500	2060	780	1200	2007	1080	20270	1100	الشرقية
Ismailia	26657	2000	24657	2036	750	1438	1625	1000	4370	1563	10750	1125	الإسماعيلية
Menoufia	26935	3000	23935	1976	450	2688	1188	1313	3844	1313	9938	1225	المنوفية
Qalyoubia	33376	2300	31076	2566	420	2350	1060	1200	3530	750	18300	900	القليوبية
Average Lower Egypt	29082	3192	25890	2138	485	1889	1257	1138	3643	1326	12970	1044	متوسط الوجه البحري
Giza	26653	3000	23653	1953	375	2125	1106	1000	4681	963	10450	1000	الجيزة
Beni Suef	25291	3000	22291	1841	360	1400	770	800	2540	880	12650	1050	بنى سويف
Menia	25489	3000	22489	1857	500	1875	913	1000	3313	1531	10250	1250	المنيا
Average Middle Egypt	26053	3000	23053	1903	429	1969	1000	988	3942	1209	10499	1114	متوسط مصر الوسطى
General Average	28742	3170	25572	2111	479	1898	1228	1121	3677	1313	12694	1051	المتوسط العام

Publisher : Economic Affairs Sector.

الناشر : قطاع الشؤون الاقتصادية.

Table (18) Cont.

تابع جدول (١٨)

Average Cost of Production for Summer Potatoes Crop, 2019

متوسط تكاليف إنتاج الفدان من محصول البطاطس الصيفي عام ٢٠١٩

B - Distributed on Wages and Production Inputs

ب - موزعة إلى أجور ومستلزمات إنتاج .

(L.E. / Fedden)

(جنيه / فدان)

Items	جدة التكاليف بدون الإيجار Total cost without rent	المصاريف العمومية Other Expenses	شمن مبيدات Insecticides	شمن سماد كيميائي Fertilizers	شمن سماد بلدي Manure	شمن تقاوى Seeds Cost	أجور آلات Machinery	أجور حيوانات Draft Animals	أجور عمل Wages Labor	البيوت المحافظات
Alexandria	22309	1842	400	1737	1000	9000	3700	-	4630	الإسكندرية
Behera	26629	2199	875	2538	625	13125	2832	-	4435	الجيزة
Gharbia	27115	2239	1013	2400	1250	11250	2963	-	6000	الغربية
Dakahlia	23289	1923	500	2656	-	11250	2760	-	4200	الدقهلية
Damietta	25796	2130	1328	3079	1562	8750	3798	-	5149	دمياط
Sharkia	31607	2610	400	1327	500	18750	3180	-	4840	الشرقية
Ismailia	24657	2036	625	2246	1625	9375	3750	-	5000	الإسماعيلية
Menoufia	23935	1976	625	2219	1250	8438	4263	-	5164	المنوفية
Qalyoubia	31076	2566	460	1830	1400	17000	3170	-	4650	القليوبية
Average Lower Egypt	25890	2138	728	2320	893	11713	3218	-	4880	متوسط الوجه البحرى
Giza	23653	1953	750	2606	1250	9375	2913	-	4806	الجيزة
Beni Suef	22291	1841	350	1140	800	11250	2560	-	4350	بنى سويف
Menia	22489	1857	500	1313	1250	9062	3569	-	4938	المنيا
Average Middle Egypt	23053	1903	615	1943	1222	9353	3181	-	4836	متوسط مصر الوسطى
General Average	25572	2111	716	2277	930	11449	3214	-	4875	المتوسط العام

Publisher : Economic Affairs Sector.

الناشر : قطاع الشؤون الاقتصادية.

Table (19)

Average Cost of Production for Nili Potatoes Crop Year, 2019

جدول (١٩)
متوسط تكاليف إنتاج الفدان من محصول البطاطس النيلى عام ٢٠١٩

A - Distributed on Agricultural Operations

أ - موزعة على العمليات الزراعية

(L.E. / Fedden)

(جنيهه / فدان)

Operations	جمله التكاليف بما فيها الإيجار Total cost with rent	الإيجار Rent	جمله التكاليف بدون الإيجار Total cost without rent	المصاريف الأخرى Other Expenses	نقل المحصول Transportation	الحصاد أو الجنى Harvesting	مقاومة الآفات Pest Control	الخدمة الزراعية Weeding	التسميد Fertilization	الري Irrigation	التقوى والزراعة Seeding & Planting	تحضير الأرض للزراعة Land Preparation	العمليات المحفوظات
Alexandria	17408	2000	15408	1272	620	1416	1000	1440	2960	800	4900	1000	الإسكندرية
Behera	16081	2200	13881	1146	565	1295	1050	565	3175	1055	4150	880	الجيزة
Gharbia	15618	2200	13418	1108	400	1550	825	800	2135	1000	4800	800	الغربية
Average Lower Egypt	16398	2148	14250	1177	569	1342	1023	807	3056	986	4384	906	متوسط الوجهة الجرى
Giza	17761	2000	15761	1301	350	2060	935	800	4480	770	3955	1110	الجيزة
Menia	15923	1900	14023	1158	480	1560	725	960	2580	900	4700	960	المنيا
Average Middle Egypt	16067	1908	14159	1169	470	1599	741	948	2728	890	4642	972	متوسط مصر الوسطى
Assuit	15307	2000	13307	1099	600	1700	520	800	2378	850	4610	750	أسيوط
Average Upper Egypt	15307	2000	13307	1099	600	1700	520	800	2378	850	4610	750	متوسط مصر العليا
General Average	16074	1935	14139	1167	484	1577	762	928	2750	898	4615	958	المتوسط العام

Table (19) Cont.

Average Cost of Production for Nili Potatoes Crop, 2019

تابع جدول (١٩)
متوسط تكاليف إنتاج الفدان من محصول البطاطس النيلى عام ٢٠١٩

B - Distributed on Wages and Production Inputs

ب - موزعة إلى أجور ومستلزمات إنتاج

(L.E. / Fedden)

(جنيه / فدان)

Items	جمله التكاليف بدون الإيجار Total cost without rent	المصاريف العمومية Other Expenses	ثمن مبيدات Insecticides	ثمن سماد كيميائى Fertilizers	ثمن سماد بلدى Manure	ثمن تقاوى Seeds Cost	أجور آلات Machinery	أجور حيوانات Draft Animals	أجور عمال Wages Labor	البيوت المحميات
Alexandria	15408	1272	360	1500	800	4000	3000	-	4476	الإسكندرية
Behera	13881	1146	600	1435	600	3500	3042	-	3558	الجيزة
Gharbia	13418	1108	465	1775	-	3750	2260	-	4060	الغربية
Average Lower Egypt	14250	1177	529	1472	616	3645	2984	-	3827	متوسط الوجهة الجرى
Giza	15761	1301	650	1760	2000	2655	2630	-	4765	الجيزة
Memia	14023	1158	420	1100	1000	3500	3155	-	3690	المنيا
Average Middle Egypt	14159	1169	438	1152	1078	3434	3114	-	3774	متوسط مصر الوسطى
Assuit	13307	1099	220	2078	-	3210	2200	-	4500	أسيوط
Average Upper Egypt	13307	1099	220	2078	-	3210	2200	-	4500	متوسط مصر العليا
General Average	14139	1167	440	1215	995	3448	3070	-	3804	المتوسط العام

Publisher : Economic Affairs Sector.

الناشر : قطاع الشؤون الاقتصادية.

Table (20)

جدول (٢٠)

Average Cost of Production for Summer Squash Crop Year, 2019

متوسط تكاليف إنتاج الفدان من محصول الكوسة الصيفى عام ٢٠١٩

A - Distributed on Agricultural Operations

أ - موزعة على العمليات الزراعية

(L.E. / Fedden)

(جنيه / فدان)

Operations	جنية التكاليف بما فيها الإيجار Total cost with rent	الإيجار Rent	جنية التكاليف بدون الإيجار Total cost without rent	المصاريف العمومية Other Expenses	نقل المحصول Transportation	الحصاد أو الجنى Harvesting	مقاومة الآفات Pest Control	الخدمة الزراعية Weeding	التسميد Fertilization	الرى Irrigation	التقاوى والزراعة Seeding & Planting	تحضير الأرض للزراعة Land Preparation	المعاملات
Alexandria	10108	2500	7608	628	650	1200	650	400	1800	720	710	850	الإسكندرية
Behera	10439	2700	7739	639	750	1300	580	580	1600	800	680	810	البحيرة
Kafr_El Sheikh	10212	2800	7412	612	800	1010	560	410	1850	700	740	730	كفر الشيخ
Sharhka	10108	2500	7608	628	830	940	610	500	1900	630	750	820	الشرقية
Ismailia	12245	2500	9745	805	920	1650	710	700	2310	750	1050	850	الإسماعيلية
Qalyoubia	10554	3000	7554	624	630	1700	540	600	1480	650	600	730	القليوبية
Average Lower Egypt	10390	2575	7815	645	765	1170	621	495	1852	697	752	818	متوسط الوجهة الجوى
Giza	10971	2600	8371	691	850	1820	760	630	1890	500	610	620	الجيزة
Fayoum	10403	2500	7903	653	710	1150	740	650	1610	480	1200	710	الفيوم
Average Middle Egypt	10874	2583	8291	685	826	1705	757	633	1842	497	711	635	متوسط مصر الوسطى
Genral Average	10505	2577	7928	655	778	1297	653	528	1850	650	742	775	المتوسط العام

Publisher : Economic Affairs Sector.

الناشر : قطاع الشؤون الاقتصادية.

Table (20) Cont.

تابع جدول (٢٠)

Average Cost of Production for Summer Squash, 2019

متوسط تكاليف إنتاج الفدان من محصول الكوسة الصيفى عام ٢٠١٩

B - Distributed on Wages and Production Inputs

ب - موزعة إلى أجور ومستلزمات إنتاج

(L.E. / Fedden)

(جنيه / فدان)

Items	جملة التكاليف بدون الإيجار Total cost without rent	المصاريف العمومية Other Expenses	شمن مبيدات Insecticides	شمن سماد كيميائى Fertilizers	شمن سماد بلدى Manure	شمن تقاوى Seeds Cost	أجور آلات Machinery	أجور حيوانات Draft Animals	أجور عمال Wages Labor	البيوت المحافظات
Alexandria	7608	628	300	1100	500	400	1700	-	2980	الإسكندرية
Behera	7739	639	300	970	400	350	1000	-	4080	الجيزة
Kafr_El_Sheikh	7412	612	350	1150	500	400	1530	-	2870	كفر الشيخ
Sharkia	7608	628	300	1100	610	430	1610	-	2930	الشرقية
Ismailia	9745	805	350	960	1100	670	1540	-	4320	الإسماعيلية
Qalyoubia	7554	624	250	850	430	300	1030	-	4070	القليوبية
Average Lower Egypt	7815	645	308	1065	582	427	1524	-	3264	متوسط الوجهه الجحرى
Giza	8371	691	300	910	680	300	1310	-	4180	الجيزة
Fayoum	7903	653	300	1010	350	700	1000	-	3890	الفيوم
Average Middle Egypt	8291	685	300	927	623	369	1257	-	4130	متوسط مصر الوسطى
General Average	7928	655	306	1032	592	413	1460	-	3470	المتوسط العام

Publisher : Economic Affairs Sector.

الناشر : قطاع الشؤون الاقتصادية.

Table (21)

جدول (٢١)

Average Cost of Production for Summer Cucumber, 2019

متوسط تكاليف إنتاج الفان من محصول الخيار الصيفي عام ٢٠١٩

A - Distributed on Agricultural Operations

أ - موزعة على العمليات الزراعية

(L.E. / Fedden)

(جنيه / فان)

Operations	جنية التكاليف بما فيها الإيجار Total cost with rent	الإيجار Rent	جنية التكاليف بدون الإيجار Total cost without rent	المصاريف العمومية Other Expenses	نقل المحصول Transportation	الحصاد أو الجني Harvesting	مقاومة الآفات Pest Control	الخدمة الزراعية Weeding	التسميد Fertilization	الري Irrigation	التقاوى والزراعة Seeding & Planting	تحضير الأرض للزراعة Land Preparation	المناطق المحافظات
Behera	11344	2700	8644	714	850	800	810	600	1960	920	1080	910	البحيرة
Kafr_El_Sheikh	10223	2800	7423	613	600	800	700	400	1850	930	900	630	كفر الشيخ
Dakahia	9803	2500	7303	603	750	600	630	500	1760	830	980	650	الدقهلية
Sharkia	9814	2500	7314	604	650	740	580	500	1850	640	910	840	الشرقية
Ismailia	9307	2500	6807	562	650	700	600	300	1875	570	850	700	الإسماعيلية
Average Lower Egypt	10083	2647	7436	614	673	738	670	439	1850	818	931	703	متوسط الوجه البحري
Giza	9238	2600	6638	548	700	800	650	300	1600	740	700	600	الجيزة
Beni Suef	9890	2500	7390	610	570	740	600	450	1890	700	980	850	بني سويف
Fayoum	9945	2500	7445	615	720	830	710	500	1820	400	1110	740	الفيوم
Menia	10039	2300	7739	639	780	740	600	400	2180	680	920	800	المنيا
Average Middle Egypt	9743	2431	7312	604	732	766	623	375	1935	687	859	731	متوسط مصر الوسطى
Assuit	9763	2100	7663	633	650	820	500	400	2050	930	900	780	أسيوط
Suhag	10021	2500	7521	621	630	800	540	450	1730	830	1200	720	سوهاج
Average Upper Egypt	9910	2328	7582	626	639	808	523	429	1867	873	1071	746	متوسط مصر العليا
General Average	9906	2530	7376	609	703	754	643	406	1894	752	897	718	المتوسط العام

Average Cost of Production for Summer Cucuiber, 2019

متوسط تكاليف إنتاج الفدان من محصول الخيار الصيفي عام ٢٠١٩

B - Distributed on Wages and Production Inputs

ب - موزعة إلى أجور ومستلزمات إنتاج

(L.E. / Fedden)

(جنيه / فدان)

Items	جدة التكاليف بدون الإيجار Total cost without rent	المصاريف العمومية Other Expenses	ثمن مبيدات Insecticides	ثمن سماد كيميائي Fertilizers	ثمن سماد بلدي Manure	ثمن تقاوى Seeds Cost	أجور آلات Machinery	أجور حيوانات Draft Animals	أجور عمل Wages Labor	البيوت المحافظات
Behera	8644	714	300	1010	650	780	830	-	4360	الجيزة
Kafr_El Sheikh	7423	613	300	910	600	650	1100	-	3250	كفر الشيخ
Dakahia	7303	603	300	950	510	680	1300	-	2960	الدقهلية
Sharkia	7314	604	150	940	630	600	1100	-	3290	الشرقية
Ismailia	6807	562	200	930	670	620	1450	-	2375	الإسماعيلية
Average Lower Egypt	7436	614	267	937	603	661	1162	-	3192	متوسط الوجه البحري
Giza	6638	548	200	680	620	410	1300	-	2880	الجيزة
Beni Suef	7390	610	250	850	740	630	1250	-	3060	بنى سويف
Fayoum	7445	615	300	870	650	700	1210	-	3100	الفيوم
Menia	7739	639	250	1200	680	600	1250	-	3120	المنيا
Average Middle Egypt	7312	604	235	973	662	542	1265	-	3031	متوسط مصر الوسطى
Assuit	7663	633	250	1250	580	650	1000	-	3300	أسيوط
Subag	7521	621	200	900	560	800	1100	-	3340	سوهاج
Average Upper Egypt	7582	626	221	1050	569	736	1057	-	3323	متوسط مصر العليا
General Average	7376	609	250	957	633	602	1213	-	3112	المتوسط العام

Table (22)

جدول (٢٢)

Average Cost of Production for Summer Eggplant Crop, 2019

متوسط تكاليف إنتاج الفدان من محصول الباذنجان الصيفي عام ٢٠١٩

A - Distributed on Agricultural Operations

أ - موزعة على العمليات الزراعية

(L.E. / Fedden)

(جنيه / فدان)

Operations Governorates	جنية التكاليف بما فيها الإيجار Total cost with rent	الإيجار Rent	جنية التكاليف بدون الإيجار Total cost without rent	المصاريف العمومية Other Expenses	نقل المحصول Transportation	الحصاد أو الجني Harvesting	مقاومة الآفات Pest Control	الخدمة الزراعية Weeding	التسميد Fertilization	الري Irrigation	التقاوى والزراعة Seeding & Planting	تحضير الأرض للزراعة Land Preparation	المحافظات
Alexandria	9618	2500	7118	588	590	900	410	500	1950	640	870	670	الإسكندرية
Behera	9845	2700	7145	590	700	730	530	450	1730	730	900	785	الجيزة
Kafr_El_Sheikh	9275	2800	6475	535	650	700	440	500	1680	400	910	660	كفر الشيخ
Sharkia	9541	2500	7041	581	700	750	400	400	1830	710	900	770	الشرقية
Ismailia	9411	2500	6911	571	610	700	530	400	1650	750	850	850	الإسماعيلية
Menoufia	10031	3000	7031	581	650	750	550	350	1750	800	900	700	المنوفية
Average Lower Egypt	9606	2584	7022	580	677	751	453	432	1786	688	893	762	متوسط الوجه البحري
Giza	9434	2600	6834	564	600	700	480	400	1520	850	870	850	الجيزة
Fayoum	8866	2500	6366	526	600	800	430	550	1410	730	720	600	الفيوم
Menia	9378	2500	6878	568	630	950	510	400	1550	710	850	710	المنيا
Average Middle Egypt	9374	2563	6811	562	609	780	485	412	1520	800	853	790	متوسط مصر الوسطى
Assuit	9425	2100	7325	605	750	1000	600	400	1530	800	950	690	أسيوط
Suhag	9509	2500	7009	579	750	800	400	350	1550	840	890	850	سوهاج
Aswan	8441	2500	5941	491	550	700	480	250	1500	570	900	500	أسوان
Average Upper Egypt	9076	2421	6655	549	672	800	471	321	1527	727	906	682	متوسط مصر العليا
General Average	9520	2569	6951	574	661	761	462	420	1709	716	885	763	المتوسط العام

Average Cost of Production for Summer Eggplant, 2019

متوسط تكاليف إنتاج الفدان من محصول الباذنجان الصيفى عام ٢٠١٩

B - Distributed on Wages and Production Inputs

ب - موزعة إلى أجور ومستلزمات إنتاج

(L.E. / Fedden)

(جنيهه / فدان)

Items	جدة التكاليف بدون الإيجار Total cost without rent	المصاريف العمومية Other Expenses	ثمن مبيدات Insecticides	ثمن سماد كيميائى Fertilizers	ثمن سماد بلدى Manure	ثمن تقاوى Seeds Cost	أجور آلات Machinery	أجور حيوانات Draft Animals	أجور عمل Wages Labor	البيوت المحافظات
Alexandria	7118	588	200	1050	600	570	1010	-	3100	الإسكندرية
Behera	7145	590	200	970	450	530	1510	-	2895	الجيزة
Kafr_El_Sheikh	6475	535	200	950	400	500	1020	-	2870	كفر الشيخ
Sharkia	7041	581	150	980	550	500	1400	-	2880	الشرقية
Ismailia	6911	571	250	800	600	550	1510	-	2630	الإسماعيلية
Menoufia	7031	581	300	850	600	600	1000	-	3100	المنوفية
Average Lower Egypt	7022	580	183	965	519	521	1368	-	2886	متوسط الوجه الحورى
Giza	6834	564	250	800	470	570	1470	-	2710	الجيزة
Fayoum	6366	526	200	850	300	470	1100	-	2920	الفيوم
Menia	6878	568	250	900	350	500	1250	-	3060	المنيا
Average Middle Egypt	6811	562	246	833	422	542	1378	-	2828	متوسط مصر الوسطى
Assuit	7325	605	200	910	320	600	1450	-	3240	أسيوط
Suhag	7009	579	250	900	350	570	1370	-	2990	سوهاج
Aswan	5941	491	200	900	300	620	680	-	2750	أسوان
Average Upper Egypt	6655	549	221	902	325	595	1117	-	2946	متوسط مصر العليا
General Average	6951	574	200	931	485	531	1354	-	2876	المتوسط العام

Table (23)

جدول (٢٣)

Average Cost of Production for Summer Pepper Crop, 2019

متوسط تكاليف إنتاج الفدان من محصول الفلفل الصيفي عام ٢٠١٩

A - Distributed on Agricultural Operations

أ - موزعة على العمليات الزراعية

(L.E. / Fedden)

(جنيه / فدان)

Operations	جنية التكاليف بما فيها الإيجار Total cost with rent	الإيجار Rent	جنية التكاليف بدون الإيجار Total cost without rent	المصاريف العمومية Other Expenses	نقل المحصول Transportation	الحصاد أو الجني Harvesting	مقاومة الآفات Pest Control	الخدمة الزراعية Weeding	التسميد Fertilization	الري Irrigation	التقاوى والزراعة Seeding & Planting	تحضير الأرض للزراعة Land Preparation	المناطق المحافظة
Alexandria	10997	2500	8497	702	600	1220	380	450	1955	1170	1190	830	الإسكندرية
Behera	11502	2700	8802	727	685	1270	960	410	1770	870	1325	785	البحيرة
Kafr_El_Sheikh	9863	2800	7063	583	660	930	550	550	1455	780	755	800	كفر الشيخ
Dakahia	9563	2500	7063	583	640	680	500	650	1670	700	800	840	الدقهلية
Sharkia	10436	2500	7936	655	625	875	718	850	1600	950	875	788	الشرقية
Ismailia	10860	2500	8360	690	600	1000	900	350	1770	1250	950	850	الإسماعيلية
Average Lower Egypt	10656	2559	8097	669	632	1009	684	630	1696	976	997	804	متوسط الوجه البحري
Giza	11489	2600	8889	734	780	1060	1025	650	1885	865	1040	850	الجيزة
Beni Suef	10579	2500	8079	667	520	754	732	980	1856	924	896	750	بنى سويف
Fayoum	9956	2500	7456	616	660	1030	590	650	1530	780	840	760	الفيوم
Menia	9821	2300	7521	621	610	970	550	650	1690	780	790	860	المنيا
Average Middle Egypt	10554	2471	8083	667	638	938	749	750	1779	849	901	812	متوسط مصر الوسطى
Assut	11119	2100	9019	745	620	1200	740	650	1959	850	1550	705	أسيوط
Qena	10707	2200	8507	702	610	1100	1090	550	1345	990	1310	810	قنا
Aswan	9140	2500	6640	548	530	750	655	500	1435	600	732	890	أسوان
Average Upper Egypt	10634	2207	8427	696	603	1086	909	578	1569	888	1313	785	متوسط مصر العليا
General Average	10629	2520	8109	670	632	994	711	658	1711	940	988	805	المتوسط العام

Publisher : Economic Affairs Sector.

الناشر : قطاع الشؤون الاقتصادية.

Average Cost of Production for Summer Pepper, 2019

متوسط تكاليف إنتاج الفلفل الصيفي عام ٢٠١٩

B - Distributed on Wages and Production Inputs

ب - موزعة إلى أجور ومستلزمات إنتاج

(L.E. / Fedden)

(جنيه / فدان)

Items	جدة التكاليف بدون الإيجار Total cost without rent	المصاريف العمومية Other Expenses	مبيدات Insecticides	مخصبات كيميائية Fertilizers	مخصبات بلدية Manure	مشتات تقاوي Seeds Cost	أجور آلات Machinery	أجور حيوانات Draft Animals	أجور عمل Wages Labor	البيوت المحافظات
Alexandria	8497	702	120	1220	650	800	1390	-	3615	الإسكندرية
Behera	8802	727	700	980	550	930	1800	-	3115	الجيزة
Kafr_El_Sheikh	7063	583	270	1100	405	495	1470	-	2740	كفر الشيخ
Dakahlia	7063	583	270	1100	405	495	1230	-	2980	الدقهلية
Sharkia	7936	655	320	825	325	545	1875	-	3391	الشرقية
Ismalia	8360	690	470	1120	450	420	1850	-	3360	الإسماعيلية
Average Lower Egypt	8097	669	349	983	441	637	1708	-	3310	متوسط الوجه البحري
Giza	8889	734	570	1335	400	710	1190	-	3950	الجيزة
Beni Suef	8079	667	480	986	750	591	1138	-	3467	بني سويف
Fayoum	7456	616	270	1020	450	520	910	-	3670	الفيوم
Menia	7521	621	220	1020	450	520	1250	-	3440	المنيا
Average Middle Egypt	8083	667	407	1102	527	597	1159	-	3624	متوسط مصر الوسطى
Assuit	9019	745	420	1489	320	1050	1465	-	3530	أسيوط
Qena	8507	702	480	1055	300	920	1290	-	3760	قنا
Aswan	6640	548	220	1040	292	502	915	-	3123	أسوان
Average Upper Egypt	8427	696	424	1202	306	907	1299	-	3593	متوسط مصر العليا
General Average	8109	670	367	1024	456	640	1549	-	3403	المتوسط العام

Table (24)

جدول (٢٤)

Average Cost of Production for Summer Okra Crop, 2019

متوسط تكاليف إنتاج الفدان من محصول البامية الصيفي عام ٢٠١٩

A - Distributed on Agricultural Operations

أ - موزعة على العمليات الزراعية

(L.E. / Fedden)

(جنيه / فدان)

Operations	جَمْعَةُ التكاليف بما فيها الإيجار Total cost with rent	الإيجار Rent	جَمْعَةُ التكاليف بدون الإيجار Total cost without rent	المصاريف العمومية Other Expenses	نقل المحصول Transportation	الحصاد أو الجني Harvesting	مقاومة الآفات Pest Control	الخدمة الزراعية Weeding	التسميد Fertilization	الري Irrigation	التأوى والزراعة Seeding & Planting	تحضير الأرض للزراعة Land Preparation	المحافظات
Behera	10788	2700	8088	668	800	1100	595	755	1680	930	800	760	البحيرة
Gharbia	10424	2500	7924	654	860	1030	600	655	1640	890	820	775	الغربية
Dakahlia	10435	2500	7935	655	885	1080	620	565	1670	920	850	690	الدقهلية
Sharkia	9956	2500	7456	616	680	980	650	540	1500	980	750	760	الشرقية
Ismailia	10092	2500	7592	627	690	925	610	490	1570	930	900	850	الإسماعيلية
Average Lower Egypt	10072	2511	7561	624	709	987	637	547	1538	963	787	769	متوسط الوجه البحري
Giza	10388	2600	7788	643	730	1070	550	555	1800	880	910	650	الجيزة
Beni Suef	10299	2500	7799	644	600	1100	690	580	1700	875	935	675	بني سويف
Fayoum	9580	2500	7080	585	570	975	720	540	1430	760	850	650	الفيوم
Menia	9249	2300	6949	574	580	830	660	500	1335	850	900	720	المنيا
Average Middle Egypt	10096	2538	7558	624	679	1022	597	546	1672	857	900	661	متوسط مصر الوسطى
Assut	9986	2100	7886	651	720	1140	700	610	1310	1050	925	780	أسيوط
Suhag	10114	2500	7614	629	730	1030	550	580	1410	1090	835	760	سوهاج
Qena	10162	2200	7962	657	800	1040	595	630	1500	1080	910	750	قنا
Aswan	9105	2500	6605	545	680	900	570	470	1270	720	820	630	أسوان
Average Upper Egypt	9660	2424	7236	597	718	981	577	541	1355	919	847	701	متوسط مصر العليا
General Average	9969	2498	7471	617	699	1000	604	545	1543	907	850	706	المتوسط العام

Table (24) Cont.

Average Cost of Production for Summer Okra, 2019

B - Distributed on Wages and Production Inputs

(L.E. / Fedden)

(جنيه / فدان)

Items	جملته التكاليف بدون الإيجار Total cost without rent	المصاريف العمومية Other Expenses	ثمن سبيبات Insecticides	ثمن سماد كيميائي Fertilizers	ثمن سماد بلدي Manure	ثمن تقاوى Seeds Cost	أجور آلات Machinery	أجور حيوانات Draft Animals	أجور عمال Wages Labor	البيوت المحافظات
Governorates										
Behera	8088	668	270	950	600	520	1285	-	3795	البحيرة
Gharbia	7924	654	280	920	490	590	1255	-	3735	الغربية
Dakahlia	7935	655	300	900	370	620	1310	-	3780	الدقهلية
Sharkia	7456	616	310	975	350	520	1260	-	3425	الشرقية
Ismailia	7592	627	290	900	520	570	1400	-	3285	الإسماعيلية
Average Lower Egypt	7561	624	304	954	395	538	1289	-	3457	متوسط الوجهه الجدى
Giza	7788	643	320	850	720	580	1500	-	3175	الجيزة
Beni Suef	7799	644	370	750	620	550	1245	-	3620	بنى سويف
Fayoum	7080	585	400	880	420	570	1150	-	3075	الفيوم
Menia	6949	574	320	875	450	670	1235	-	2825	المنيا
Average Middle Egypt	7558	624	334	855	632	590	1400	-	3123	متوسط مصر الوسطى
Assut	7886	651	300	880	420	700	1650	-	3285	أسيوط
Suhag	7614	629	270	875	420	680	1560	-	3180	سوهاج
Qena	7962	657	320	960	420	655	1620	-	3330	قنا
Aswan	6605	545	270	750	320	540	1150	-	3030	أسوان
Average Upper Egypt	7236	597	280	833	375	615	1392	-	3144	متوسط مصر العليا
General Average	7471	617	310	880	487	580	1362	-	3235	المتوسط العام

تابع جدول (٢٤)

متوسط تكاليف إنتاج الفدان من محصول البامية الصيفى عام ٢٠١٩

ب - موزعة إلى أجور ومستلزمات إنتاج

Table (25)

جدول (٢٥)

Average Cost of Production for Summer Cantaloupe Crop, 2019

متوسط تكاليف إنتاج الفدان من محصول الكنتالوب الصيفي عام ٢٠١٩

A - Distributed on Agricultural Operations

أ - موزعة على العمليات الزراعية

(L.E. / Fedden)

(جنيه / فدان)

Operations Governorates	جملة التكاليف بما فيها الإيجار Total cost with rent	الإيجار Rent	جملة التكاليف بدون الإيجار Total cost without rent	المصاريف العشوية Other Expenses	نقل المحصول Transportation	الحصاد أو الجني Harvesting	مقاومة الآفات Pest Control	الخدمة الزراعية Weeding	التسميد Fertilization	الري Irrigation	التقوى والزراعة Seeding & Planting	تحضير الأرض للزراعة Land Preparation	المحافظات
Alexandria	11480	3000	8480	700	760	1570	460	400	2350	840	650	750	الإسكندرية
Behera	13326	3000	10326	853	960	1265	1320	1010	2140	1140	938	700	البحيرة
Sharquia	11179	3200	7979	659	450	1260	660	560	1940	810	960	680	الشرقية
Ismailia	12565	3000	9565	790	700	1950	900	650	1750	1225	1000	600	الإسماعيلية
Average Lower Egypt	11640	3114	8526	704	609	1368	726	596	2052	888	889	694	متوسط الوجه البحري
General Average	11640	3114	8526	704	609	1368	726	596	2052	888	889	694	المتوسط العام

Publisher : Economic Affairs Sector.

الناشر : قطاع الشؤون الاقتصادية.

Table (25) Cont.

تابع جدول (٢٥)

Average Cost of Production for Summer Cantaloupe, 2019

متوسط تكاليف إنتاج الفدان من محصول الكنتالوب الصيفي عام ٢٠١٩

B - Distributed on Wages and Production Inputs

ب - موزعة إلى أجور ومستلزمات إنتاج

(L.E. / Fedden)

(جنيهه / فدان)

Items / Governorates	جملته التكاليف بدون الإيجار Total cost without rent	المصاريف العمومية Other Expenses	ثمن مبيدات Insecticides	ثمن سماد كيميائي Fertilizers	ثمن سماد بلدي Manure	ثمن تقاوى Seeds Cost	أجور آلات Machinery	أجور حيوانات Draft Animals	أجور عمال Wages Labor	البيوت المحافظات
Alexandria	8480	700	200	1350	400	250	1800	-	3780	الإسكندرية
Behera	10326	853	600	1080	500	638	1880	-	4775	البحيرة
Sharkia	7979	659	300	1000	500	600	1360	-	3560	الشرقية
Ismailia	9565	790	300	1000	550	800	1475	-	4650	الإسماعيلية
Average Lower Egypt	8526	704	322	1091	480	538	1542	-	3849	متوسط الوجهة الجوى
General Average	8526	704	322	1091	480	538	1542	-	3849	المتوسط العام

Publisher : Economic Affairs Sector.

الناشر : قطاع الشؤون الاقتصادية.

Table (26)

Average Cost of Production for Summer Water-Melon Crop, 2019

A - Distributed on Agricultural Operations

(L.E. / Fedden)

جدول (٢٦)
متوسط تكاليف إنتاج الفدان من محصول البطيخ الصيفي عام ٢٠١٩
أ - موزعة على العمليات الزراعية
(جنيه / فدان)

Operations Governorates	جُمعة التكاليف بما فيها الإيجار Total cost with rent	الإيجار Rent	جُمعة التكاليف بدون الإيجار Total cost without rent	المصاريف المعمومية Other Expenses	نقل المحصول Transportation	الحصاد أو الجنى Harvesting	مقاومة الآفات Pest Control	الحكمة الزراعية Weeding	التسميد Fertilization	الري Irrigation	التقوى والزراعة Seeding & Planting	تحضير الأرض للزراعة Land Preparation	المحافظات
Alexandria	11296	2500	8796	726	960	960	720	670	2480	880	740	660	الإسكندرية
Behera	10532	2700	7832	647	500	800	940	560	1845	760	1000	780	الجيزة
Kafr_El_Sheikh	12228	2800	9428	778	694	850	1027	833	2193	860	993	1200	كفر الشيخ
Dakahlia	9977	2500	7477	617	850	750	-	750	1890	760	1200	660	الدقهلية
Sharkia	11073	2500	8573	708	620	1140	810	920	1995	780	640	960	الشرقية
Ismailia	10399	2500	7899	652	766	750	863	300	2217	917	667	767	الإسماعيلية
Average Lower Egypt	10691	2559	8132	671	780	843	481	724	2045	806	984	798	متوسط الوجه البحري
Fayoum	10938	2500	8438	697	548	685	1055	724	2218	704	1143	664	الفيوم
Menia	8672	2300	6372	526	323	529	930	313	1914	508	625	704	المنيا
Average Middle Egypt	9730	2393	7337	606	428	602	988	505	2056	600	867	685	متوسط مصر الوسطى
General Average	10686	2558	8128	671	778	842	485	723	2045	804	983	797	المتوسط العام

Publisher : Economic Affairs Sector.

الناشر : قطاع الشؤون الاقتصادية.

Table (26) Cont.
Average Cost of Production for Summer Water-Melon, 2019

B - Distributed on Wages and Production Inputs

(L.E. / Fedden)

(جنيه / فدان)

Items	جملة التكاليف بدون الإيجار Total of cost without rent	المصاريف الموزونة Other Expenses	شمن القش straw	شمن مبيدات Insecticides	شمن سدة كيميائى Fertilizers	شمن سدة بدى Manure	شمن تقاوى Seeds Cost	أجور آلات Machinery	أجور حيوانات Draft Animals	أجور عمل Labor Wages	البيوت المحافظات
Alexandria	8796	726	-	300	1420	600	400	1940	-	3410	الإسكندرية
Behera	7832	647	-	400	955	400	700	1550	-	3180	الجيزة
Katr_El_Sheikh	9428	778	-	483	1410	400	627	1913	-	3817	كفر الشيخ
Dakahlia	7477	617	-	-	840	450	640	1240	-	3690	الدقهلية
Sharkia	8573	708	-	300	915	600	280	1450	-	4320	الشرقية
Ismailia	7899	652	-	400	1173	684	367	1593	-	3030	الإسماعيلية
Average Lower Egypt	8132	671	-	208	1042	496	544	1503	-	3668	متوسط الوجه البحرى
Fayoum	8438	697	-	781	1085	586	733	820	-	3736	الفيوم
Menia	6372	526	-	586	1114	489	469	1015	-	2173	المنيا
Average Middle Egypt	7337	606	-	677	1100	534	592	924	-	2903	متوسط مصر الوسطى
General Average	8128	671	-	211	1042	497	544	1500	-	3663	المتوسط العام

Table (27)

جدول (٢٧)

Average Cost of Production for Nili Cabbage Crop, 2019

متوسط تكاليف إنتاج الفان من محصول الكرفب النيلى عام ٢٠١٩

A - Distributed on Agricultural Operations

أ - موزعة على العمليات الزراعية

(L.E. / Fedden)

(جنيه / فان)

Operations	جمله التكاليف بما فيها الإيجار Total cost with rent	الإيجار Rent	جمله التكاليف بدون الإيجار Total cost without rent	المصاريف المعمومية Other Expenses	نقل المحصول Transportation	الحصاد أو الجنى Harvesting	مقاومة الأفات Pest Control	الخدمة الزراعية Weeding	التسميد Fertilization	الرى Irrigation	التقارنى والزراعة Seeding & Planting	تحضير الأرض للزراعة Land Preparation	المحافظات
Alexandria	9178	2000	7178	593	450	1200	522	850	1993	590	506	474	الإسكندرية
Gharbia	9023	2200	6823	563	345	1200	495	754	1407	824	555	680	الغربية
Menoufia	10162	2200	7962	657	400	1110	520	740	2015	1000	920	600	المنوفية
Qalyoubia	11897	2300	9597	792	350	1800	950	800	2385	900	800	820	القليوبية
Average Lower Egypt	9652	2127	7525	621	404	1222	550	792	1903	787	662	584	متوسط الوجه البحرى
Giza	10595	2000	8595	710	350	1040	690	850	2990	665	550	750	الجيزة
Fayoum	11265	2300	8965	740	420	1300	765	1040	2240	880	860	720	الفيوم
Average Middle Egypt	10856	2117	8739	722	377	1141	719	924	2698	749	671	738	متوسط مصر الوسطى
General Average	10491	2120	8371	691	386	1166	668	884	2457	760	668	691	المتوسط العام

Table (27) Cont.

تابع جدول (٢٧)

Average Cost of Production for Nili Cabbage Crop, 2019

متوسط تكاليف إنتاج الفدان من محصول الكرنب النيلى عام ٢٠١٩

B - Distributed on Wages and Production Inputs

ب - موزعة إلى أجور ومستلزمات إنتاج

(L.E. / Fedden)

(جنيه / فدان)

Items / Governorates	جملة التكاليف بدون الإيجار Total cost without rent	المصاريف العمومية Other Expenses	ثمن مبيدات Insecticides	ثمن سماد كيمياوى Fertilizers	ثمن سماد بلدى Manure	ثمن تقاوى Seeds Cost	أجور آلات Machinery	أجور حيوانات Draft Animals	أجور عمال Wages Labor	البيوت المحافظات
Alexandria	7178	593	400	860	800	550	1300	-	2675	الإسكندرية
Gharbia	6823	563	350	880	708	500	1000	-	2822	الغربية
Menoufia	7962	657	200	865	600	480	1700	-	3460	المنوفية
Qalyoubia	9597	792	500	1385	700	400	1620	-	4200	القليوبية
Average Lower Egypt	7525	621	338	908	713	506	1378	-	3061	متوسط الوجهة الجدى
Giza	8595	710	450	1140	1400	250	1255	-	3390	الجيزة
Fayoum	8965	740	330	1100	900	500	915	-	4480	الفيوم
Average Middle Egypt	8739	722	403	1124	1206	347	1123	-	3814	متوسط مصر الوسطى
General Average	8371	691	384	1059	1056	396	1200	-	3585	المتوسط العام

البلج الثاني

متوسط تكاليف إنتاج الفدان
من حاصيل الفاكهة

Chapter (2)

Average Production Cost per Fedden
for Fruit Crops

الفصل الأول

متوسط تكاليف إنشاء الفدان
لأهم محاصيل الفاكهة

Section (1)

Average Production Cost of
establishment for Major Fruit Crops

Table (28)

Average Cost of Establishment for
Citrus (Inside & Outside the Valley) 2019

(L.E. / Fed.)

جدول (٢٨)

متوسط تكاليف إنشاء الفدان من
الموايح (داخل وخارج الوادي) عام ٢٠١٩
(جنيه / فدان)

Production Inputs		خارج الوادي Outside the valley	داخل الوادي Inside the valley	بنود التكاليف	
Agricultural Operations	Land Preparation	1050	700	تحضير الأرض للزراعة	
	Seeding & Planting	3175	3060	التقاوى والشتلات	
	Irrigation	2250	1680	الرى	
	Maintenace of Irrigation net	400	300	صيانة شبكات الرى	
	Fertilization	4500	4630	التسميد والكبرتة	
	Weeding	7330	6390	الخدمة	
	Pest Control	2100	2150	المكافحة	
	Depreciation	600	400	مهمات مستهلكة	
	Irrigation net	6500	6000	شبكات رى	
	Gazwrina	-	-	جازورينا	
General Expenses :-				مصاريف عمومية :-	
	Managmental Expenses 1% (Include Rent)	324	308	مصاريف إدارية ١% (بما فيها إيجار الأرض)	
	Annual Consumptive 10%(Without Rent)	2791	2531	استهلاك سنوى ١٠% (بدون إيجار الأرض)	
Sub Total Without Rent		31020	28149	جملة التكاليف بدون إيجار	
Rent		4500	5500	الإيجار	
Total Cost		35520	33649	إجمالى التكاليف	
Wages & Production Inputs	Labor Wages	10785	9490	أجور عمال	
	Machinery	2750	1740	أجور آلات	
	The Value of Transplants	2040	1920	قيمة الشتلات	
	The Value of Fertilizers Chemical	1980	2660	قيمة الأسمدة الكيماوية	
	The Value of Fertilizers Manure	1800	1200	قيمة الأسمدة البلدية	
	The value of insecticides	1450	1900	قيمة المبيدات	
	Depreciation	600	400	مهمات مستهلكة	
	Irrigation net	6500	6000	شبكات رى	
	Gazwrina	-	-	جازورينا	
	General Expenses :-				مصاريف عمومية :-
	Managmental Expenses 1% (Include Rent)	324	308	مصاريف إدارية ١% (بما فيها إيجار الأرض)	
	Annual Consumptive 10%(Without Rent)	2791	2531	استهلاك سنوى ١٠% (بدون إيجار الأرض)	
Sub Total Without Rent		31020	28149	جملة التكاليف بدون إيجار	
Rent		4500	5500	الإيجار	
Total Cost		35520	33649	إجمالى التكاليف	

Publisher : Economic Affairs Sector .

الناشر : قطاع الشؤون الاقتصادية.

Table (29)

جدول (٢٩)

Average Cost of Establishment for
Fig (Inside & Outside the Valley)2019

متوسط تكاليف إنشاء الفدان من

التين (داخل وخارج الوادي) عام ٢٠١٩

(L.E. / Fed.)

(جنيه / فدان)

Production Inputs		خارج الوادي Outside the valley	داخل الوادي Inside the valley	بنود التكاليف			
Agricultural Operations	Land Preparation	600	600	تحضير الأرض للزراعة	التكاليف موزعة على العمليات الزراعية		
	Seeding & Planting	3025	2700	التقاوى والشتلات			
	Irrigation	2175	2160	الرى			
	Maintenace of Irrigation net	400	300	صيانة شبكات الرى			
	Fertilization	4870	3955	التسميد والكبرتة			
	Weeding	6880	6550	الخدمة			
	Pest Control	1330	1280	المكافحة			
	Depreciation	400	400	مهمات مستهلكة			
	Irrigation net	6000	6000	شبكات رى			
	General Expenses :-					مصاريف عمومية :-	
	Managmental Expenses 1% (Include Rent)	297	279	مصاريف إدارية ١% (بما فيها إيجار الأرض)			
	Annual Consumptive10%(Without Rent)	2568	2395	استهلاك سنوى ١٠% (بدون إيجار الأرض)			
Sub Total Without Rent		28545	26619	جملة التكاليف بدون إيجار			
Rent		4000	4000	الإيجار			
Total Cost		32545	30619	إجمالى التكاليف			
Wages & Production Inputs	Labor Wages	10105	9875	أجور عمال	التكاليف موزعة إلى أجور ومستلزمات إنتاج		
	Machinery	2555	2440	أجور آلات			
	The Value of Transplants	1600	1600	قيمة الشتلات			
	The Value of Fertilizers Chemical	2270	1630	قيمة الأسمدة الكيماوية			
	The Value of Fertilizers Manure	1750	1300	قيمة الأسمدة البلدية			
	The value of insecticides	1000	700	قيمة المبيدات			
	Depreciation	400	400	مهمات مستهلكة			
	Irrigation net	6000	6000	شبكات رى			
	General Expenses :-					مصاريف عمومية :-	
		Managmental Expenses 1% (Include Rent)	297	279		مصاريف إدارية ١% (بما فيها إيجار الأرض)	
	Annual Consumptive10%(Without Rent)	2568	2395	استهلاك سنوى ١٠% (بدون إيجار الأرض)			
Sub Total Without Rent		28545	26619	جملة التكاليف بدون إيجار			
Rent		4000	4000	الإيجار			
Total Cost		32545	30619	إجمالى التكاليف			

Publisher : Economic Affairs Sector .

الناشر : قطاع الشؤون الاقتصادية.

Table (30)

جدول (٣٠)

Average Cost of Establishment for
bananas (Inside & Outside the Valley) 2019متوسط تكاليف إنشاء الفدان من
الموز (داخل وخارج الوادي) عام ٢٠١٩
(جنبيه / فدان)

(L.E. / Fed.)

Production Inputs		خارج الوادي Outside the valley	داخل الوادي Inside the valley	بنود التكاليف			
Agricultural Operations	Land Preparation	800	720	تحضير الأرض للزراعة	التكاليف موزعة على العمليات الزراعية		
	Seeding & Planting	9500	9060	التقاوى والشتلات			
	Irrigation	3525	2900	الرى			
	Maintenace of Irrigation net	700	800	صيانة شبكات الرى			
	Fertilization	12940	9200	التسميد والكبرتة			
	Weeding	8880	8335	الخدمة			
	Pest Control	3400	2800	المكافحة			
	Depreciation	400	400	مهمات مستهلكة			
	Irrigation net	5000	6000	شبكات رى			
	General Expenses :-					مصاريف عمومية :-	
	Managmental Expenses 1% (Include Rent)	496	452	مصاريف إدارية ١% (بما فيها إيجار الأرض)			
	Annual Consumptive 10%(Without Rent)	4515	4022	استهلاك سنوى ١٠% (بدون إيجار الأرض)			
Sub Total Without Rent		50156	44689	جملة التكاليف بدون إيجار			
Rent		4500	5000	الإيجار			
Total Cost		54656	49689	إجمالى التكاليف			
Wages & Production Inputs	Labor Wages	13905	15245	أجور عمال	التكاليف موزعة إلى أجور ومستلزمات إنتاج		
	Machinery	3950	2720	أجور آلات			
	The Value of Transplants	8400	7700	قيمة الشتلات			
	The Value of Fertilizers Chemical	9640	4400	قيمة الأسمدة الكيماوية			
	The Value of Fertilizers Manure	2100	2100	قيمة الأسمدة البلدية			
	The value of insecticides	1750	1650	قيمة المبيدات			
	Depreciation	400	400	مهمات مستهلكة			
	Irrigation net	5000	6000	شبكات رى			
	General Expenses :-					مصاريف عمومية :-	
		Managmental Expenses 1% (Include Rent)	496	452		مصاريف إدارية ١% (بما فيها إيجار الأرض)	
	Annual Consumptive 10%(Without Rent)	4515	4022	استهلاك سنوى ١٠% (بدون إيجار الأرض)			
Sub Total Without Rent		50156	44689	جملة التكاليف بدون إيجار			
Rent		4500	5000	الإيجار			
Total Cost		54656	49689	إجمالى التكاليف			

Publisher : Economic Affairs Sector .

الناشر : قطاع الشؤون الاقتصادية.

Table (31)

جدول (٣١)

Average Cost of Establishment for
Plum (Inside & Outside the Valley) 2019متوسط تكاليف إنشاء الفدان من
البرقوق (داخل وخارج الوادي) عام ٢٠١٩
(جنيه / فدان)

(L.E. / Fed.)

Production Inputs		خارج الوادي Outside the valley	داخل الوادي Inside the valley	بنود التكاليف			
Agricultural Operations	Land Preparation	400	350	تحضير الأرض للزراعة	التكاليف موزعة على العمليات الزراعية		
	Seeding & Planting	3925	4250	التقاوى والشتلات			
	Irrigation	3500	2625	الرى			
	Maintenace of Irrigation net	300	300	صيانة شبكات الرى			
	Fertilization	3530	3490	التسميد والكبرتة			
	Weeding	6550	6550	الخدمة			
	Pest Control	1165	935	المكافحة			
	Depreciation	400	400	مهمات مستهلكة			
	Irrigation net	6000	6000	شبكات رى			
	Gazwrina	-	-	جازورينا			
	General Expenses :-					مصاريف عمومية :-	
Managmental Expenses 1% (Include Rent)		298	289	مصاريف إدارية ١% (بما فيها إيجار الأرض)			
Annual Consumptive 10%(Without Rent)		2577	2490	استهلاك سنوى ١٠% (بدون إيجار الأرض)			
Sub Total Without Rent		28645	27679	جملة التكاليف بدون إيجار			
Rent		4000	4000	الإيجار			
Total Cost		32645	31679	إجمالى التكاليف			
Wages & Production Inputs	Labor Wages	9800	9950	أجور عمال	التكاليف موزعة إلى أجور ومستلزمات إنتاج		
	Machinery	3040	2260	أجور آلات			
	The Value of Transplants	3000	3000	قيمة الشتلات			
	The Value of Fertilizers Chemical	1630	1590	قيمة الأسمدة الكيماوية			
	The Value of Fertilizers Manure	1200	1200	قيمة الأسمدة البلدية			
	The value of insecticides	700	500	قيمة المبيدات			
	Depreciation	400	400	مهمات مستهلكة			
	Irrigation net	6000	6000	شبكات رى			
	Gazwrina	-	-	جازورينا			
	General Expenses :-					مصاريف عمومية :-	
	Managmental Expenses 1% (Include Rent)		298	289		مصاريف إدارية ١% (بما فيها إيجار الأرض)	
Annual Consumptive 10%(Without Rent)		2577	2490	استهلاك سنوى ١٠% (بدون إيجار الأرض)			
Sub Total Without Rent		28645	27679	جملة التكاليف بدون إيجار			
Rent		4000	4000	الإيجار			
Total Cost		32645	31679	إجمالى التكاليف			

Publisher : Economic Affairs Sector .

الناشر : قطاع الشؤون الاقتصادية.

Table (32)

جدول (٣٢)

Average Cost of Establishment for
Pear (Inside & Outside the Valley) 2019

متوسط تكاليف إنشاء الفدان من

الكثري (داخل وخارج الوادي) عام ٢٠١٩

(L.E. / Fed.)

(جنيه / فدان)

Production Inputs		خارج الوادي Outside the valley	داخل الوادي Inside the valley	بنود التكاليف			
Agricultural Operations	Land Preparation	760	1120	تحضير الأرض للزراعة	التكاليف موزعة على العمليات الزراعية		
	Seeding & Planting	3800	3820	التقاوى والشتلات			
	Irrigation	2010	1980	الرى			
	Maintenace of Irrigation net	400	400	صيانة شبكات الرى			
	Fertilization	4100	4090	التسميد والكبرتة			
	Weeding	6750	6350	الخدمة			
	Pest Control	2150	1650	المكافحة			
	Depreciation	400	500	مهمات مستهلكة			
	Irrigation net	6000	6000	شبكات رى			
	General Expenses :-					مصاريف عمومية :-	
	Managmental Expenses 1% (Include Rent)	324	319	مصاريف إدارية ١% (بما فيها إيجار الأرض)			
	Annual Consumptive 10% (Without Rent)	2637	2591	استهلاك سنوى ١٠% (بدون إيجار الأرض)			
Sub Total Without Rent		29331	28820	جملة التكاليف بدون إيجار			
Rent		6000	6000	الإيجار			
Total Cost		35331	34820	إجمالى التكاليف			
Wages & Production Inputs	Labor Wages	9480	9680	أجور عمال	التكاليف موزعة إلى أجور ومستلزمات إنتاج		
	Machinery	2480	2390	أجور آلات			
	The Value of Transplants	2700	2700	قيمة الشتلات			
	The Value of Fertilizers Chemical	1960	1790	قيمة الأسمدة الكيماوية			
	The Value of Fertilizers Manure	1600	1800	قيمة الأسمدة البلدية			
	The value of insecticides	1750	1050	قيمة المبيدات			
	Depreciation	400	500	مهمات مستهلكة			
	Irrigation net	6000	6000	شبكات رى			
	General Expenses :-					مصاريف عمومية :-	
		Managmental Expenses 1% (Include Rent)	324	319		مصاريف إدارية ١% (بما فيها إيجار الأرض)	
	Annual Consumptive 10% (Without Rent)	2637	2591	استهلاك سنوى ١٠% (بدون إيجار الأرض)			
Sub Total Without Rent		29331	28820	جملة التكاليف بدون إيجار			
Rent		6000	6000	الإيجار			
Total Cost		35331	34820	إجمالى التكاليف			

Publisher : Economic Affairs Sector .

الناشر : قطاع الشؤون الاقتصادية.

Table (33)

جدول (٣٣)

Average Cost of Establishment for
Apple (Inside & Outside the Valley) 2019

متوسط تكاليف إنشاء الفدان من

التفاح (داخل وخارج الوادي) عام ٢٠١٩

(L.E. / Fed.)

(جنيه / فدان)

Production Inputs		خارج الوادي Outside the valley	داخل الوادي Inside the valley	بنود التكاليف	
Agricultural Operations	Land Preparation	700	800	تحضير الأرض للزراعة	التكاليف موزعة على العمليات الزراعية
	Seeding & Planting	3600	3200	التقاوى والشتلات	
	Irrigation	1650	1300	الرى	
	Maintenace of Irrigation net	460	360	صيانة شبكات الرى	
	Fertilization	3850	3750	التسميد والكبرتة	
	Weeding	5850	4650	الخدمة	
	Pest Control	1720	1550	المكافحة	
	Depreciation	400	400	مهمات مستهلكة	
	Irrigation net	6000	5000	شبكات رى	
	Gazwrina	-	-	جازورينا	
General Expenses :-				مصاريف عمومية :-	
Managmental Expenses 1% (Include Rent)		277	250	مصاريف إدارية ١% (بما فيها إيجار الأرض)	
Annual Consumptive 10%(Without Rent)		2423	2101	استهلاك سنوى ١٠% (بدون إيجار الأرض)	
Sub Total Without Rent		26930	23361	جملة التكاليف بدون إيجار	
Rent		3500	4000	الإيجار	
Total Cost		30430	27361	إجمالى التكاليف	
Wages & Production Inputs	Labor Wages	7330	6150	أجور عمال	التكاليف موزعة إلى أجور ومستلزمات إنتاج
	Machinery	2650	2460	أجور آلات	
	The Value of Transplants	3000	2500	قيمة الشتلات	
	The Value of Fertilizers Chemical	2350	2200	قيمة الأسمدة الكيماوية	
	The Value of Fertilizers Manure	1200	1200	قيمة الأسمدة البلدية	
	The value of insecticides	1300	1100	قيمة المبيدات	
	Depreciation	400	400	مهمات مستهلكة	
	Irrigation net	6000	5000	شبكات رى	
	Gazwrina	-	-	جازورينا	
	General Expenses :-				
Managmental Expenses 1% (Include Rent)		277	250	مصاريف إدارية ١% (بما فيها إيجار الأرض)	
Annual Consumptive 10%(Without Rent)		2423	2101	استهلاك سنوى ١٠% (بدون إيجار الأرض)	
Sub Total Without Rent		26930	23361	جملة التكاليف بدون إيجار	
Rent		3500	4000	الإيجار	
Total Cost		30430	27361	إجمالى التكاليف	

Table (34)

Average Cost of Establishment for
Palmes (Inside & Outside the Valley) 2019
(L.E. / Fed.)

جدول (٣٤)

متوسط تكاليف إنشاء الفدان من
النخيل (داخل وخارج الوادي) عام ٢٠١٩
(جنيه / فدان)

Production Inputs		خارج الوادي Outside the valley	داخل الوادي Inside the valley	بنود التكاليف			
Agricultural Operations	Land Preparation	795	775	تحضير الأرض للزراعة	التكاليف موزعة على العمليات الزراعية		
	Seeding & Planting	14265	14275	التقاوى والشتلات			
	Irrigation	700	700	الرى			
	Maintenace of Irrigation net	190	175	صيانة شبكات الرى			
	Fertilization	4270	3700	التسميد والكبرتة			
	Weeding	9400	9400	الخدمة			
	Pest Control	1000	1000	المكافحة			
	Depreciation	545	545	مهمات مستهلكة			
	Irrigation net	860	860	شبكات رى			
	General Expenses :-					مصاريف عمومية :-	
	Managmental Expenses 1% (Include Rent)	365	364	مصاريف إدارية ١% (بما فيها إيجار الأرض)			
	Annual Consumptive 10% (Without Rent)	3203	3143	استهلاك سنوى ١٠% (بدون إيجار الأرض)			
Sub Total Without Rent		35593	34937	جملة التكاليف بدون إيجار			
Rent		4500	5000	الإيجار			
Total Cost		40093	39937	إجمالى التكاليف			
Wages & Production Inputs	Labor Wages	11870	11865	أجور عمال	التكاليف موزعة إلى أجور ومستلزمات إنتاج		
	Machinery	1925	1600	أجور آلات			
	The Value of Transplants	12900	12900	قيمة الشتلات			
	The Value of Fertilizers Chemical	1130	1130	قيمة الأسمدة الكيماوية			
	The Value of Fertilizers Manure	2155	1890	قيمة الأسمدة البلدية			
	The value of insecticides	640	640	قيمة المبيدات			
	Depreciation	545	545	مهمات مستهلكة			
	Irrigation net	860	860	شبكات رى			
	General Expenses :-					مصاريف عمومية :-	
		Managmental Expenses 1% (Include Rent)	365	364		مصاريف إدارية ١% (بما فيها إيجار الأرض)	
	Annual Consumptive 10% (Without Rent)	3203	3143	استهلاك سنوى ١٠% (بدون إيجار الأرض)			
Sub Total Without Rent		35593	34937	جملة التكاليف بدون إيجار			
Rent		4500	5000	الإيجار			
Total Cost		40093	39937	إجمالى التكاليف			

Publisher : Economic Affairs Sector .

الناشر : قطاع الشؤون الاقتصادية.

Table (35)

جدول (٣٥)

Average Cost of Establishment for
Mango (Inside & Outside the Valley)2019متوسط تكاليف إنشاء الفدان من
المانجو (داخل وخارج الوادي) عام ٢٠١٩
(جنيه / فدان)

(L.E. / Fed.)

Production Inputs		خارج الوادي Outside the valley	داخل الوادي Inside the valley	بنود التكاليف	
Agricultural Operations	Land Preparation	600	600	تحضير الأرض للزراعة	التكاليف موزعة على العمليات الزراعية
	Seeding & Planting	4760	4600	التقاوى والشتلات	
	Irrigation	2700	2700	الرى	
	Maintenace of Irrigation net	400	300	صيانة شبكات الرى	
	Fertilization	3930	3990	التسميد والكبرتة	
	Weeding	7970	7830	الخدمة	
	Pest Control	1585	2180	المكافحة	
	Depreciation	400	300	مهمات مستهلكة	
	Irrigation net	6000	5500	شبكات رى	
	Gazwrina			جازورينا	
General Expenses :-				مصاريف عمومية :-	
Managmental Expenses 1% (Include Rent)		323	320	مصاريف إدارية ١% (بما فيها إيجار الأرض)	
Annual Consumptive10%(Without Rent)		2835	2800	استهلاك سنوى ١٠% (بدون إيجار الأرض)	
Sub Total Without Rent		31503	31120	جملة التكاليف بدون إيجار	
Rent		4000	4000	الإيجار	
Total Cost		35503	35120	إجمالى التكاليف	
Wages & Production Inputs	Labor Wages	11750	11300	أجور عمال	التكاليف موزعة إلى أجور ومستلزمات إنتاج
	Machinery	3215	3060	أجور آلات	
	The Value of Transplants	3000	3200	قيمة الشتلات	
	The Value of Fertilizers Chemical	1610	2220	قيمة الأسمدة الكيماوية	
	The Value of Fertilizers Manure	1400	1200	قيمة الأسمدة البلدية	
	The value of insecticides	970	1220	قيمة المبيدات	
	Depreciation	400	300	مهمات مستهلكة	
	Irrigation net	6000	5500	شبكات رى	
	Gazwrina			جازورينا	
	General Expenses :-				
Managmental Expenses 1% (Include Rent)		323	320	مصاريف إدارية ١% (بما فيها إيجار الأرض)	
Annual Consumptive10%(Without Rent)		2835	2800	استهلاك سنوى ١٠% (بدون إيجار الأرض)	
Sub Total Without Rent		31503	31120	جملة التكاليف بدون إيجار	
Rent		4000	4000	الإيجار	
Total Cost		35503	35120	إجمالى التكاليف	

Average Cost of Establishment for
Apricot (Inside & Outside the Valley) 2019
(L.E. / Fed.)

متوسط تكاليف إنشاء الفدان من
المشمش (داخل وخارج الوادي) عام ٢٠١٩
(جنيه / فدان)

Production Inputs		خارج الوادي Outside the valley	داخل الوادي Inside the valley	بنود التكاليف		
Agricultural Operations	Land Preparation	400	750	تحضير الأرض للزراعة		
	Seeding & Planting	3350	2225	التقاوى والشتلات		
	Irrigation	2550	1440	الرى		
	Maintenace of Irrigation net	400	480	صيانة شبكات الرى		
	Fertilization	4970	3950	التسميد والكبرتة		
	Weeding	7800	6900	الخدمة		
	Pest Control	1060	630	المكافحة		
	Depreciation	1500	350	مهمات مستهلكة		
	Irrigation net	6000	6000	شبكات رى		
	General Expenses :-				مصاريف عمومية :-	
Managmental Expenses 1% (Include Rent)		340	287	مصاريف إدارية ١% (بما فيها إيجار الأرض)		
Annual Consumptive 10% (Without Rent)		2803	2273	استهلاك سنوى ١٠% (بدون إيجار الأرض)		
Sub Total Without Rent		31173	25285	جملة التكاليف بدون إيجار		
Rent		6000	6000	الإيجار		
Total Cost		37173	31285	إجمالى التكاليف		
Wages & Production Inputs	Labor Wages	11100	9600	أجور عمال		
	Machinery	2110	2320	أجور آلات		
	The Value of Transplants	2100	1175	قيمة الشتلات		
	The Value of Fertilizers Chemical	2170	1930	قيمة الأسمدة الكيماوية		
	The Value of Fertilizers Manure	2500	1200	قيمة الأسمدة البلدية		
	The value of insecticides	550	150	قيمة المبيدات		
	Depreciation	1500	350	مهمات مستهلكة		
	Irrigation net	6000	6000	شبكات رى		
	General Expenses :-				مصاريف عمومية :-	
	Managmental Expenses 1% (Include Rent)		340	287	مصاريف إدارية ١% (بما فيها إيجار الأرض)	
Annual Consumptive 10% (Without Rent)		2803	2273	استهلاك سنوى ١٠% (بدون إيجار الأرض)		
Sub Total Without Rent		31173	25285	جملة التكاليف بدون إيجار		
Rent		6000	6000	الإيجار		
Total Cost		37173	31285	إجمالى التكاليف		

Table (37)

جدول (٣٧)

Average Cost of Establishment for
Olive (Inside & Outside the Valley) 2019متوسط تكاليف إنشاء الفدان من
الزيتون (داخل وخارج الوادي) عام ٢٠١٩

(L.E. / Fed.)

(جنيه / فدان)

Production Inputs		خارج الوادي Outside the valley	داخل الوادي Inside the valley	بنود التكاليف		
Agricultural Operations	Land Preparation	990	820	تحضير الأرض للزراعة		
	Seeding & Planting	1490	1900	التقاوى والشتلات		
	Irrigation	1580	1720	الرى		
	Maintenace of Irrigation net	400	330	صيانة شبكات الرى		
	Fertilization	3260	3190	التسميد والكبرتة		
	Weeding	6755	6850	الخدمة		
	Pest Control	1550	1250	المكافحة		
	Depreciation	500	500	مهمات مستهلكة		
	Irrigation net	5500	6000	شبكات رى		
	General Expenses :-				مصاريف عمومية :-	
	Managmental Expenses 1% (Include Rent)	260	271	مصاريف إدارية ١% (بما فيها إيجار الأرض)		
	Annual Consumptive 10%(Without Rent)	2203	2256	استهلاك سنوى ١٠% (بدون إيجار الأرض)		
Sub Total Without Rent		24488	25087	جملة التكاليف بدون إيجار		
Rent		4000	4500	الإيجار		
Total Cost		28488	29587	إجمالى التكاليف		
Wages & Production Inputs	Labor Wages	9225	9590	أجور عمال		
	Machinery	2450	1930	أجور آلات		
	The Value of Transplants	840	980	قيمة الشتلات		
	The Value of Fertilizers Chemical	1360	1440	قيمة الأسمدة الكيماوية		
	The Value of Fertilizers Manure	1200	1400	قيمة الأسمدة البلدية		
	The value of insecticides	950	720	قيمة المبيدات		
	Depreciation	500	500	مهمات مستهلكة		
	Irrigation net	5500	6000	شبكات رى		
	General Expenses :-				مصاريف عمومية :-	
		Managmental Expenses 1% (Include Rent)	260	271	مصاريف إدارية ١% (بما فيها إيجار الأرض)	
	Annual Consumptive 10%(Without Rent)	2203	2256	استهلاك سنوى ١٠% (بدون إيجار الأرض)		
Sub Total Without Rent		24488	25087	جملة التكاليف بدون إيجار		
Rent		4000	4500	الإيجار		
Total Cost		28488	29587	إجمالى التكاليف		

Publisher : Economic Affairs Sector .

الناشر : قطاع الشؤون الاقتصادية.

Table (38)

Average Cost of Establishment for
Peach (Inside & Outside the Valley)2019
(L.E. / Fed.)

جدول (٣٨)

متوسط تكاليف إنشاء الفدان من
الخوخ (داخل وخارج الوادي) عام ٢٠١٩
(جنيه / فدان)

Production Inputs		خارج الوادي Outside the valley	داخل الوادي Inside the valley	بنود التكاليف			
Agricultural Operations	Land Preparation	600	620	تحضير الأرض للزراعة	التكاليف موزعة على العمليات الزراعية		
	Seeding & Planting	4245	4990	التقاوى والشتلات			
	Irrigation	1900	2150	الرى			
	Maintenace of Irrigation net	500	500	صيانة شبكات الرى			
	Fertilization	3770	3890	التسميد والكبرتة			
	Weeding	7660	7750	الخدمة			
	Pest Control	1840	1470	المكافحة			
	Depreciation	400	500	مهمات مستهلكة			
	Irrigation net	6000	5000	شبكات رى			
	General Expenses :-					مصاريف عمومية :-	
	Managmental Expenses 1% (Include Rent)	305	314	مصاريف إدارية ١% (بما فيها إيجار الأرض)			
	Annual Consumptive10%(Without Rent)	2692	2687	استهلاك سنوى ١٠% (بدون إيجار الأرض)			
Sub Total Without Rent		29912	29871	جملة التكاليف بدون إيجار			
Rent		3600	4500	الإيجار			
Total Cost		33512	34371	إجمالى التكاليف			
Wages & Production Inputs	Labor Wages	10595	11260	أجور عمال	التكاليف موزعة إلى أجور ومستلزمات إنتاج		
	Machinery	2680	1930	أجور آلات			
	The Value of Transplants	3400	4000	قيمة الشتلات			
	The Value of Fertilizers Chemical	1400	1810	قيمة الأسمدة الكيماوية			
	The Value of Fertilizers Manure	1500	1400	قيمة الأسمدة البلدية			
	The value of insecticides	940	970	قيمة المبيدات			
	Depreciation	400	500	مهمات مستهلكة			
	Irrigation net	6000	5000	شبكات رى			
	General Expenses :-					مصاريف عمومية :-	
		Managmental Expenses 1% (Include Rent)	305	314		مصاريف إدارية ١% (بما فيها إيجار الأرض)	
	Annual Consumptive10%(Without Rent)	2692	2687	استهلاك سنوى ١٠% (بدون إيجار الأرض)			
Sub Total Without Rent		29912	29871	جملة التكاليف بدون إيجار			
Rent		3600	4500	الإيجار			
Total Cost		33512	34371	إجمالى التكاليف			

Publisher : Economic Affairs Sector .

الناشر : قطاع الشؤون الاقتصادية.

Table (39)

جدول (٣٩)

Average Cost of Establishment for
Grapes (Inside & Outside the Valley) 2019متوسط تكاليف إنشاء الفدان من
العنب (داخل وخارج الوادي) عام ٢٠١٩
(جنبيه / فدان)

(L.E. / Fed.)

Production Inputs		خارج الوادي Outside the valley	داخل الوادي Inside the valley	بنود التكاليف	
Agricultural Operations	Land Preparation	800	910	تحضير الأرض للزراعة	
	Seeding & Planting	5200	6650	التقاوى والشتلات	
	Irrigation	1850	2110	الرى	
	Maintenace of Irrigation net	400	480	صيانة شبكات الرى	
	Fertilization	4680	4100	التسميد والكبرتة	
	Weeding	6950	7670	الخدمة	
	Pest Control	1920	1030	المكافحة	
	Depreciation	500	500	مهمات مستهلكة	
	Irrigation net	7230	7000	شبكات رى	
	The Method	50000	32000	طريقة تربية العنب	
General Expenses :-				مصاريف عمومية :-	
	Managmental Expenses 1% (Include Rent)	850	684	مصاريف إدارية ١% (بما فيها إيجار الأرض)	
	Annual Consumptive 10%(Without Rent)	7953	6245	استهلاك سنوى ١٠% (بدون إيجار الأرض)	
Sub Total Without Rent		88333	69379	جملة التكاليف بدون إيجار	
Rent		5500	6000	الإيجار	
Total Cost		93833	75379	إجمالى التكاليف	
Wages & Production Inputs	Labor Wages	7910	11350	أجور عمال	
	Machinery	2910	2850	أجور آلات	
	The Value of Transplants	4900	5000	قيمة الشتلات	
	The Value of Fertilizers Chemical	2880	2100	قيمة الأسمدة الكيماوية	
	The Value of Fertilizers Manure	1500	1500	قيمة الأسمدة البلدية	
	The value of insecticides	1700	150	قيمة المبيدات	
	Depreciation	500	500	مهمات مستهلكة	
	Irrigation net	7230	7000	شبكات رى	
	The Method	50000	32000	طريقة تربية العنب	
	General Expenses :-				مصاريف عمومية :-
	Managmental Expenses 1% (Include Rent)	850	684	مصاريف إدارية ١% (بما فيها إيجار الأرض)	
	Annual Consumptive 10%(Without Rent)	7953	6245	استهلاك سنوى ١٠% (بدون إيجار الأرض)	
Sub Total Without Rent		88333	69379	جملة التكاليف بدون إيجار	
Rent		5500	6000	الإيجار	
Total Cost		93833	75379	إجمالى التكاليف	

Table (40)

Average Cost of Establishment for
Pomegranate (Inside & Outside the Valley) 2019
(L.E. / Fed.)

جدول (٤٠)

متوسط تكاليف إنشاء الفدان من
الرمان (داخل وخارج الوادي) عام ٢٠١٩
(جنيه / فدان)

Production Inputs		خارج الوادي Outside the valley	داخل الوادي Inside the valley	بنود التكاليف			
Agricultural Operations	Land Preparation	800	850	تحضير الأرض للزراعة	التكاليف موزعة على العمليات الزراعية		
	Seeding & Planting	2100	2300	التقاوى والشتلات			
	Irrigation	2200	1990	الرى			
	Maintenace of Irrigation net	330	280	صيانة شبكات الرى			
	Fertilization	3495	3220	التسميد والكبرتة			
	Weeding	5200	4500	الخدمة			
	Pest Control	1580	1330	المكافحة			
	Depreciation	500	300	مهمات مستهلكة			
	Irrigation net	4000	3500	شبكات رى			
	General Expenses :-					مصاريف عمومية :-	
	Managmental Expenses 1% (Include Rent)	237	223	مصاريف إدارية ١% (بما فيها إيجار الأرض)			
	Annual Consumptive 10% (Without Rent)	2021	1827	استهلاك سنوى ١٠% (بدون إيجار الأرض)			
Sub Total Without Rent		22463	20320	جملة التكاليف بدون إيجار			
Rent		3500	4000	الإيجار			
Total Cost		25963	24320	إجمالى التكاليف			
Wages & Production Inputs	Labor Wages	6110	6250	أجور عمال	التكاليف موزعة إلى أجور ومستلزمات إنتاج		
	Machinery	4200	3250	أجور آلات			
	The Value of Transplants	1500	1500	قيمة الشتلات			
	The Value of Fertilizers Chemical	1645	1470	قيمة الأسمدة الكيماوية			
	The Value of Fertilizers Manure	1350	1250	قيمة الأسمدة البلدية			
	The value of insecticides	900	750	قيمة المبيدات			
	Depreciation	500	300	مهمات مستهلكة			
	Irrigation net	4000	3500	شبكات رى			
	General Expenses :-					مصاريف عمومية :-	
		Managmental Expenses 1% (Include Rent)	237	223		مصاريف إدارية ١% (بما فيها إيجار الأرض)	
	Annual Consumptive 10% (Without Rent)	2021	1827	استهلاك سنوى ١٠% (بدون إيجار الأرض)			
Sub Total Without Rent		22463	20320	جملة التكاليف بدون إيجار			
Rent		3500	4000	الإيجار			
Total Cost		25963	24320	إجمالى التكاليف			

Publisher : Economic Affairs Sector .

الناشر : قطاع الشؤون الاقتصادية.

Table (41)

جدول (٤١)

Average Cost of Establishment for
Guava (Inside & Outside the Valley) 2019متوسط تكاليف إنشاء الفدان من
الجوافة (داخل وخارج الوادي) عام ٢٠١٩
(جنبيه / فدان)

(L.E. / Fed.)

Production Inputs		خارج الوادي Outside the valley	داخل الوادي Inside the valley	بنود التكاليف			
Agricultural Operations	Land Preparation	500	500	تحضير الأرض للزراعة	التكاليف موزعة على العمليات الزراعية		
	Seeding & Planting	2650	2900	التقاوى والشتلات			
	Irrigation	3625	2175	الرى			
	Maintenace of Irrigation net	375	400	صيانة شبكات الرى			
	Fertilization	3890	3705	التسميد والكبرتة			
	Weeding	6450	6550	الخدمة			
	Pest Control	1180	1680	المكافحة			
	Depreciation	400	400	مهمات مستهلكة			
	Irrigation net	5000	4000	شبكات رى			
	General Expenses :-					مصاريف عمومية :-	
	Managmental Expenses 1% (Include Rent)	276	268	مصاريف إدارية ١% (بما فيها إيجار الأرض)			
	Annual Consumptive 10% (Without Rent)	2407	2231	استهلاك سنوى ١٠% (بدون إيجار الأرض)			
Sub Total Without Rent		26753	24809	جملة التكاليف بدون إيجار			
Rent		3500	4500	الإيجار			
Total Cost		30253	29309	إجمالى التكاليف			
Wages & Production Inputs	Labor Wages	10075	10200	أجور عمال	التكاليف موزعة إلى أجور ومستلزمات إنتاج		
	Machinery	3065	2130	أجور آلات			
	The Value of Transplants	1800	1800	قيمة الشتلات			
	The Value of Fertilizers Chemical	1690	1480	قيمة الأسمدة الكيماوية			
	The Value of Fertilizers Manure	1400	1200	قيمة الأسمدة البلدية			
	The value of insecticides	640	1100	قيمة المبيدات			
	Depreciation	400	400	مهمات مستهلكة			
	Irrigation net	5000	4000	شبكات رى			
	General Expenses :-					مصاريف عمومية :-	
		Managmental Expenses 1% (Include Rent)	276	268		مصاريف إدارية ١% (بما فيها إيجار الأرض)	
	Annual Consumptive 10% (Without Rent)	2407	2231	استهلاك سنوى ١٠% (بدون إيجار الأرض)			
Sub Total Without Rent		26753	24809	جملة التكاليف بدون إيجار			
Rent		3500	4500	الإيجار			
Total Cost		30253	29309	إجمالى التكاليف			

Publisher : Economic Affairs Sector .

الناشر : قطاع الشؤون الاقتصادية.

الفصل الثاني

متوسط تكاليف إنتاج الفدان المثمر
لأهم حاصلات الفاكهة

Section (2)

Average Production Cost of Fruitful for
Major Fruit Crops

Table (42)
Average Cost of Fruitful for
Citrus (Inside & Outside the Valley) 2019
(L.E. / Fed.)

جدول (42)
متوسط تكاليف إنتاج فدان مثمر من
الموالح (داخل وخارج الوادي) عام 2019
(جنيه / فدان)

Production Inputs		خارج الوادي Outside the valley	داخل الوادي Inside the valley	بنود التكاليف	
Agricultural Operations	Irrigation	2660	2940	الرى	التكاليف موزعة على العمليات الزراعية
	Maintenace of Irrigation net	600	400	صيانة شبكات الرى	
	Fertilization	5360	5770	التسميد والكيرتة	
	Weeding	4430	4710	الخدمة	
	Pest Control	2700	3800	المكافحة	
	Depreciation	500	400	مهمات مستهلكة	
	Irrigation net	1700	600	شبكات رى	
	Other Expenses :-			مصاريف عمومية :-	
	Managmental Expenses 1% (Include Rent)	235	246	مصاريف إدارية 1% (بما فيها إيجار الأرض)	
Annual Consumptive 10%(Without Rent)	1795	1862	استهلاك سنوى 10% (بدون إيجار الأرض)		
Sub Total Without Rent		19980	20728	جملة التكاليف بدون إيجار	
Rent		5500	6000	الإيجار	
Total Cost		25480	26728	إجمالى التكاليف	
Wages & Production Inputs	Labor Wages	6770	7380	أجور عمال	التكاليف موزعة على أجور ومستلزمات إنتاج
	Machinery	2600	2680	أجور آلات	
	The Value of Fertilizers Chemical	2680	3260	قيمة الأسمدة الكيماوية	
	The Value of Fertilizers Manure	1800	1400	قيمة الأسمدة البلدية	
	The value of insecticides	1900	2900	قيمة المبيدات	
	Depreciation	500	400	مهمات مستهلكة	
	Irrigation net	1700	600	شبكات رى	
	Other Expenses :-			مصاريف عمومية :-	
	Managmental Expenses 1% (Include Rent)	235	246	مصاريف إدارية 1% (بما فيها إيجار الأرض)	
Annual Consumptive 10%(Without Rent)	1795	1862	استهلاك سنوى 10% (بدون إيجار الأرض)		
Sub Total Without Rent		19980	20728	جملة التكاليف بدون إيجار	
Rent		5500	6000	الإيجار	
Total Cost		25480	26728	إجمالى التكاليف	

Table (43)
Average Cost of Fruitful for
Fig (Inside & Outside the Valley) 2019
(L.E. / Fed.)

جدول (43)
متوسط تكاليف إنتاج فدان مثمر من
التين (داخل وخارج الوادي) عام 2019
(جنيه / فدان)

Production Inputs		خارج الوادي Outside the valley	داخل الوادي Inside the valley	بنود التكاليف		
Agricultural Operations	Irrigation	2175	2160	الرى	التكاليف موزعة على العمليات الزراعية	
	Maintenace of Irrigation net	400	300	صيانة شبكات الرى		
	Fertilization	5520	5325	التسميد والكبرتة		
	Weeding	4700	4000	الخدمة		
	Pest Control	1780	4780	المكافحة		
	Depreciation	400	400	مهمات مستهلكة		
	Irrigation net	1500	2000	شبكات رى		
	Other Expenses :-			مصاريف عمومية:-		
Managmental Expenses 1% (Include Rent)	205	230	مصاريف إدارية 1% (بما فيها إيجار الأرض)	التكاليف موزعة إلى أجور ومستلزمات إنتاج		
Annual Consumptive10%(Without Rent)	1648	1897	استهلاك سنوى 10% (بدون إيجار الأرض)			
Sub Total Without Rent	18328	21092	جملة التكاليف بدون إيجار			
Rent	4000	4000	الإيجار			
Total Cost	22328	25092	إجمالى التكاليف			
Wages & Production Inputs	Labor Wages	7475	6525		أجور عمال	التكاليف موزعة إلى أجور ومستلزمات إنتاج
	Machinery	1730	1740		أجور آلات	
	The Value of Fertilizers Chemical	2370	2900		قيمة الأسمدة الكيماوية	
	The Value of Fertilizers Manure	2100	1500	قيمة الأسمدة البلدية		
	The value of insecticides	900	3900	قيمة المبيدات		
	Depreciation	400	400	مهمات مستهلكة		
	Irrigation net	1500	2000	شبكات رى		
	Other Expenses :-			مصاريف عمومية:-		
Managmental Expenses 1% (Include Rent)	205	230	مصاريف إدارية 1% (بما فيها إيجار الأرض)	التكاليف موزعة إلى أجور ومستلزمات إنتاج		
Annual Consumptive10%(Without Rent)	1648	1897	استهلاك سنوى 10% (بدون إيجار الأرض)			
Sub Total Without Rent	18328	21092	جملة التكاليف بدون إيجار			
Rent	4000	4000	الإيجار			
Total Cost	22328	25092	إجمالى التكاليف			

Table (44)
Average Cost of Fruitful for
Bananas (Inside & Outside the Valley) 2019
(L.E. / Fed.)

جدول (44)
متوسط تكاليف إنتاج فدان مثمر من
الموز (داخل وخارج الوادي) عام 2019
(جنيه / فدان)

Production Inputs		خارج الوادي Outside the valley	داخل الوادي Inside the valley	بنود التكاليف	
Agricultural Operations	Irrigation	1800	1440	الرى	التكاليف موزعة على العمليات الزراعية
	Maintenace of Irrigation net	800	960	صيانة شبكات الرى	
	Fertilization	8980	7040	التسميد والكبريتة	
	Weeding	5110	4775	الخدمة	
	Pest Control	2740	2240	المكافحة	
	Depreciation	4000	1000	مهمات مستهلكة	
	Irrigation net	1500	4000	شبكات رى	
	Other Expenses :-			مصاريف عمومية:-	
Managmental Expenses 1% (Include Rent)	299	275	مصاريف إدارية 1% (بما فيها إيجار الأرض)		
Annual Consumptive10%(Without Rent)	2493	2146	استهلاك سنوى 10% (بدون إيجار الأرض)		
Sub Total Without Rent		27722	23876	جملة التكاليف بدون إيجار	
Rent		5000	6000	الإيجار	
Total Cost		32722	29876	إجمالى التكاليف	
Wages & Production Inputs	Labor Wages	8110	7985	أجور عمال	التكاليف موزعة إلى أجور ومستلزمات إنتاج
	Machinery	1690	1480	أجور آلات	
	The Value of Fertilizers Chemical	5980	4390	قيمة الأسمدة الكيماوية	
	The Value of Fertilizers Manure	1750	1200	قيمة الأسمدة البلدية	
	The value of insecticides	1900	1400	قيمة المبيدات	
	Depreciation	4000	1000	مهمات مستهلكة	
	Irrigation net	1500	4000	شبكات رى	
	Other Expenses :-			مصاريف عمومية:-	
Managmental Expenses 1% (Include Rent)	299	275	مصاريف إدارية 1% (بما فيها إيجار الأرض)		
Annual Consumptive10%(Without Rent)	2493	2146	استهلاك سنوى 10% (بدون إيجار الأرض)		
Sub Total Without Rent		27722	23876	جملة التكاليف بدون إيجار	
Rent		5000	6000	الإيجار	
Total Cost		32722	29876	إجمالى التكاليف	

Table (45)
Average Cost of Fruitful for
Plum (Inside & Outside the Valley) 2019
(L.E. / Fed.)

جدول (45)
متوسط تكاليف إنتاج فدان مثمر من
البرقوق (داخل وخارج الوادي) عام 2019
(جنيه / فدان)

Production Inputs		خارج الوادي Outside the valley	داخل الوادي Inside the valley	بنود التكاليف	
Agricultural Operations	Irrigation	3500	3500	الرى	التكاليف موزعة على العمليات الزراعية
	Maintenace of Irrigation net	375	400	صيانة شبكات الرى	
	Fertilization	5310	4580	التسميد والكبرتة	
	Weeding	4700	4650	الخدمة	
	Pest Control	1880	1930	المكافحة	
	Depreciation	500	500	مهمات مستهلكة	
	Irrigation net	1500	3000	شبكات رى	
	Other Expenses :-			مصاريف عمومية:-	
	Managmental Expenses 1% (Include Rent)	228	246	مصاريف إدارية 1% (بما فيها إيجار الأرض)	
Annual Consumptive10%(Without Rent)	1777	1856	استهلاك سنوى 10% (بدون إيجار الأرض)		
Sub Total Without Rent		19770	20662	جملة التكاليف بدون إيجار	
Rent		5000	6000	الإيجار	
Total Cost		24770	26662	إجمالى التكاليف	
Wages & Production Inputs	Labor Wages	7375	7500	أجور عمال	التكاليف موزعة إلى أجور ومستلزمات إنتاج
	Machinery	2580	2680	أجور آلات	
	The Value of Fertilizers Chemical	2710	2130	قيمة الأسمدة الكيماوية	
	The Value of Fertilizers Manure	1800	1400	قيمة الأسمدة البلدية	
	The value of insecticides	1300	1350	قيمة المبيدات	
	Depreciation	500	500	مهمات مستهلكة	
	Irrigation net	1500	3000	شبكات رى	
	Other Expenses :-			مصاريف عمومية:-	
	Managmental Expenses 1% (Include Rent)	228	246	مصاريف إدارية 1% (بما فيها إيجار الأرض)	
Annual Consumptive10%(Without Rent)	1777	1856	استهلاك سنوى 10% (بدون إيجار الأرض)		
Sub Total Without Rent		19770	20662	جملة التكاليف بدون إيجار	
Rent		5000	6000	الإيجار	
Total Cost		24770	26662	إجمالى التكاليف	

Table (46)
Average Cost of Fruitful for
Pear (Inside & Outside the Valley)2019
(L.E. / Fed.)

جدول (46)
متوسط تكاليف إنتاج فدان مثمر من
الكمثرى (داخل وخارج الوادي) عام 2019
(جنيه / فدان)

Production Inputs		خارج الوادي Outside the valley	داخل الوادي Inside the valley	بنود التكاليف		
Agricultural Operations	Irrigation	2300	2010	الرى	التكاليف موزعة على العمليات الزراعية	
	Maintenace of Irrigation net	400	400	صيانة شبكات الرى		
	Fertilization	4850	4420	التسميد والكبرتة		
	Weeding	7250	7100	الخدمة		
	Pest Control	3390	3640	المكافحة		
	Depreciation	500	500	مهمات مستهلكة		
	Irrigation net	1200	1200	شبكات رى		
	Other Expenses :-			مصاريف عمومية:-		
Managmental Expenses 1% (Include Rent)	259	243	مصاريف إدارية 1% (بما فيها إيجار الأرض)	التكاليف موزعة إلى أجور ومستلزمات إنتاج		
Annual Consumptive10%(Without Rent)	1989	1927	استهلاك سنوى 10% (بدون إيجار الأرض)			
Sub Total Without Rent	22138	21440	جملة التكاليف بدون إيجار			
Rent	6000	5000	الإيجار			
Total Cost	28138	26440	إجمالى التكاليف			
Wages & Production Inputs	Labor Wages	10040	9490		أجور عمال	التكاليف موزعة إلى أجور ومستلزمات إنتاج
	Machinery	1590	1720		أجور آلات	
	The Value of Fertilizers Chemical	2720	2720		قيمة الأسمدة الكيماوية	
	The Value of Fertilizers Manure	1400	1400	قيمة الأسمدة البلدية		
	The value of insecticides	2440	2240	قيمة المبيدات		
	Depreciation	500	500	مهمات مستهلكة		
	Irrigation net	1200	1200	شبكات رى		
	Other Expenses :-			مصاريف عمومية:-		
Managmental Expenses 1% (Include Rent)	259	243	مصاريف إدارية 1% (بما فيها إيجار الأرض)	التكاليف موزعة إلى أجور ومستلزمات إنتاج		
Annual Consumptive10%(Without Rent)	1989	1927	استهلاك سنوى 10% (بدون إيجار الأرض)			
Sub Total Without Rent	22138	21440	جملة التكاليف بدون إيجار			
Rent	6000	5000	الإيجار			
Total Cost	28138	26440	إجمالى التكاليف			

Table (47)
Average Cost of Fruitful for
Apple (Inside & Outside the Valley) 2019
(L.E. / Fed.)

جدول (47)
متوسط تكاليف إنتاج فدان مثمر من
التفاح (داخل وخارج الوادي) عام 2019
(جنيه / فدان)

Production Inputs		خارج الوادي Outside the valley	داخل الوادي Inside the valley	بنود التكاليف	
Agricultural Operations	Irrigation	2900	2550	الرى	التكاليف موزعة على العمليات الزراعية
	Maintenace of Irrigation net	600	400	صيانة شبكات الرى	
	Fertilization	4650	4420	التسميد والكريتة	
	Weeding	3980	3650	الخدمة	
	Pest Control	2950	3250	المكافحة	
	Depreciation	400	400	مهمات مستهلكة	
	Irrigation net	2000	2000	شبكات رى	
	Other Expenses :-			مصاريف عمومية:-	
	Managmental Expenses 1% (Include Rent)	225	227	مصاريف إدارية 1% (بما فيها إيجار الأرض)	
Annual Consumptive10%(Without Rent)	1748	1667	استهلاك سنوى 10% (بدون إيجار الأرض)		
Sub Total Without Rent		19453	18564	جملة التكاليف بدون إيجار	
Rent		5000	6000	الإيجار	
Total Cost		24453	24564	إجمالى التكاليف	
Wages & Production Inputs	Labor Wages	5490	5650	أجور عمال	التكاليف موزعة إلى أجور ومستلزمات إنتاج
	Machinery	3150	2250	أجور آلات	
	The Value of Fertilizers Chemical	2400	2720	قيمة الأسمدة الكيماوية	
	The Value of Fertilizers Manure	1750	1300	قيمة الأسمدة البلدية	
	The value of insecticides	2290	2350	قيمة المبيدات	
	Depreciation	400	400	مهمات مستهلكة	
	Irrigation net	2000	2000	شبكات رى	
	Other Expenses :-			مصاريف عمومية:-	
	Managmental Expenses 1% (Include Rent)	225	227	مصاريف إدارية 1% (بما فيها إيجار الأرض)	
Annual Consumptive10%(Without Rent)	1748	1667	استهلاك سنوى 10% (بدون إيجار الأرض)		
Sub Total Without Rent		19453	18564	جملة التكاليف بدون إيجار	
Rent		5000	6000	الإيجار	
Total Cost		24453	24564	إجمالى التكاليف	

Publisher : Economic Affairs Sector .

الناشر : قطاع الشؤون الاقتصادية.

Table (48)
Average Cost of Fruitful for
Palms (Inside & Outside the Valley) 2019
(L.E. / Fed.)

جدول (48)
متوسط تكاليف إنتاج فدان مثمر من
النخيل (داخل وخارج الوادي) عام 2019
(جنيه / فدان)

Production Inputs		خارج الوادي Outside the valley	داخل الوادي Inside the valley	بنود التكاليف	
Agricultural Operations	Irrigation	700	700	الرى	التكاليف موزعة على العمليات الزراعية
	Maintenace of Irrigation net	175	175	صيانة شبكات الرى	
	Fertilization	5435	4190	التسميد والكيرتة	
	Weeding	11075	11118	الخدمة	
	Pest Control	1450	1425	المكافحة	
	Depreciation	275	275	مهمات مستهلكة	
	Irrigation net	865	865	شبكات رى	
	Other Expenses :-			مصاريف عمومية :-	
	Managmental Expenses 1% (Include Rent)	250	242	مصاريف إدارية 1% (بما فيها إيجار الأرض)	
	Annual Consumptive 10%(Without Rent)	1998	1875	استهلاك سنوى 10% (بدون إيجار الأرض)	
Sub Total Without Rent		22223	20865	جملة التكاليف بدون إيجار	
Rent		5000	5500	الإيجار	
Total Cost		27223	26365	إجمالى التكاليف	
Wages & Production Inputs	Labor Wages	13065	13055	أجور عمال	التكاليف موزعة إلى أجور ومستلزمات إنتاج
	Machinery	685	658	أجور آلات	
	The Value of Fertilizers Chemical	1650	1285	قيمة الأسمدة الكيماوية	
	Tthe Value of Fertilizers Manure	2375	1550	قيمة الأسمدة البلدية	
	The value of insecticides	1060	1060	قيمة المبيدات	
	Depreciation	275	275	مهمات مستهلكة	
	Irrigation net	865	865	شبكات رى	
	Other Expenses :-			مصاريف عمومية :-	
	Managmental Expenses 1% (Include Rent)	250	242	مصاريف إدارية 1% (بما فيها إيجار الأرض)	
	Annual Consumptive 10%(Without Rent)	1998	1875	استهلاك سنوى 10% (بدون إيجار الأرض)	
Sub Total Without Rent		22223	20865	جملة التكاليف بدون إيجار	
Rent		5000	5500	الإيجار	
Total Cost		27223	26365	إجمالى التكاليف	

Table (49)
Average Cost of Fruitful for
Mango (Inside & Outside the Valley) 2019
(L.E. / Fed.)

جدول (49)
متوسط تكاليف إنتاج فدان مثمر من
الماتجو (داخل وخارج الوادي) عام 2019
(جنيه / فدان)

Production Inputs		خارج الوادي Outside the valley	داخل الوادي Inside the valley	بنود التكاليف	
Agricultural Operations	Irrigation	3600	2160	الرى	التكاليف موزعة على العمليات الزراعية
	Maintenace of Irrigation net	400	400	صيانة شبكات الرى	
	Fertilization	4480	4605	التسميد والكرتة	
	Weeding	5360	6060	الخدمة	
	Pest Control	2815	2565	المكافحة	
	Depreciation	400	300	مهمات مستهلكة	
	Irrigation net	1500	900	شبكات رى	
	Other Expenses :-			مصاريف عمومية:-	
	Managmental Expenses 1% (Include Rent)	236	230	مصاريف إدارية 1% (بما فيها إيجار الأرض)	
Annual Consumptive10%(Without Rent)	1856	1699	استهلاك سنوى 10% (بدون إيجار الأرض)		
Sub Total Without Rent		20647	18919	جملة التكاليف بدون إيجار	
Rent		5000	6000	الإيجار	
Total Cost		25647	24919	إجمالى التكاليف	
Wages & Production Inputs	Labor Wages	8660	8810	أجور عمال	التكاليف موزعة إلى أجور ومستلزمات إنتاج
	Machinery	2615	1815	أجور آلات	
	The Value of Fertilizers Chemical	2180	1890	قيمة الأسمدة الكيماوية	
	The Value of Fertilizers Manure	1300	1625	قيمة الأسمدة البلدية	
	The value of insecticides	1900	1650	قيمة المبيدات	
	Depreciation	400	300	مهمات مستهلكة	
	Irrigation net	1500	900	شبكات رى	
	Other Expenses :-			مصاريف عمومية:-	
	Managmental Expenses 1% (Include Rent)	236	230	مصاريف إدارية 1% (بما فيها إيجار الأرض)	
Annual Consumptive10%(Without Rent)	1856	1699	استهلاك سنوى 10% (بدون إيجار الأرض)		
Sub Total Without Rent		20647	18919	جملة التكاليف بدون إيجار	
Rent		5000	6000	الإيجار	
Total Cost		25647	24919	إجمالى التكاليف	

Publisher : Economic Affairs Sector .

الناشر : قطاع الشؤون الاقتصادية.

Table (50)

Average Cost of Fruitful for

Apricot (Inside & Outside the Valley) 2019

(L.E. / Fed.)

جدول (50)

متوسط تكاليف إنتاج فدان مثمر من

المشمش (داخل وخارج الوادي) عام 2019

(جنيه / فدان)

Production Inputs		خارج الوادي Outside the valley	داخل الوادي Inside the valley	بنود التكاليف		
Agricultural Operations	Irrigation	2160	2040	السرى	التكاليف موزعة على العمليات الزراعية	
	Maintenace of Irrigation net	480	400	صيانة شبكات الري		
	Fertilization	5750	4465	التسميد والكبريتة		
	Weeding	3900	4400	الخدمة		
	Pest Control	2765	1460	المكافحة		
	Depreciation	400	500	مهمات مستهلكة		
	Irrigation net	1500	1000	شبكات ري		
	Other Expenses :-			مصاريف عمومية :-		
Managmental Expenses 1% (Include Rent)	230	203	مصاريف إدارية 1% (بما فيها إيجار الأرض)	التكاليف موزعة إلى أجور ومستلزمات إنتاج		
Annual Consumptive10%(Without Rent)	1696	1427	استهلاك سنوى 10% (بدون إيجار الأرض)			
Sub Total Without Rent	18881	15895	جملة التكاليف بدون إيجار			
Rent	6000	6000	الإيجار			
Total Cost	24881	21895	إجمالى التكاليف			
Wages & Production Inputs	Labor Wages	7260	7400		أجور عمال	التكاليف موزعة إلى أجور ومستلزمات إنتاج
	Machinery	1300	1150		أجور آلات	
	The Value of Fertilizers Chemical	2070	1965		قيمة الأسمدة الكيماوية	
	The Value of Fertilizers Manure	2500	1500	قيمة الأسمدة البلدية		
	The value of insecticides	1925	750	قيمة المبيدات		
	Depreciation	400	500	مهمات مستهلكة		
	Irrigation net	1500	1000	شبكات ري		
	Other Expenses :-			مصاريف عمومية :-		
Managmental Expenses 1% (Include Rent)	230	203	مصاريف إدارية 1% (بما فيها إيجار الأرض)	التكاليف موزعة إلى أجور ومستلزمات إنتاج		
Annual Consumptive10%(Without Rent)	1696	1427	استهلاك سنوى 10% (بدون إيجار الأرض)			
Sub Total Without Rent	18881	15895	جملة التكاليف بدون إيجار			
Rent	6000	6000	الإيجار			
Total Cost	24881	21895	إجمالى التكاليف			

Publisher : Economic Affairs Sector .

الناشر : قطاع الشؤون الاقتصادية.

Table (51)
Average Cost of Fruitful for
Olive (Inside & Outside the Valley) 2019
(L.E. / Fed.)

جدول (51)
متوسط تكاليف إنتاج فدان مثمر من
الزيتون (داخل وخارج الوادي) عام 2019
(جنيه / فدان)

Production Inputs		خارج الوادي Outside the valley	داخل الوادي Inside the valley	بنود التكاليف	
Agricultural Operations	Irrigation	2650	2460	الرى	التكاليف موزعة على العمليات الزراعية
	Maintenace of Irrigation net	470	480	صيانة شبكات الرى	
	Fertilization	4050	3470	التسميد والكرتة	
	Weeding	4650	3750	الخدمة	
	Pest Control	2250	2270	المكافحة	
	Depreciation	400	500	مهمات مستهلكة	
	Irrigation net	1400	1000	شبكات رى	
	Other Expenses :-			مصاريف عمومية:-	
	Managmental Expenses 1% (Include Rent)	209	199	مصاريف إدارية 1% (بما فيها إيجار الأرض)	
Annual Consumptive10%(Without Rent)	1587	1393	استهلاك سنوى 10% (بدون إيجار الأرض)		
Sub Total Without Rent		17666	15522	جملة التكاليف بدون إيجار	
Rent		5000	6000	الإيجار	
Total Cost		22666	21522	إجمالى التكاليف	
Wages & Production Inputs	Labor Wages	7220	5960	أجور عمال	التكاليف موزعة إلى أجور ومستلزمات إنتاج
	Machinery	1450	1660	أجور آلات	
	The Value of Fertilizers Chemical	2200	2070	قيمة الأسمدة الكيماوية	
	The Value of Fertilizers Manure	1500	1000	قيمة الأسمدة البلدية	
	The value of insecticides	1700	1740	قيمة المبيدات	
	Depreciation	400	500	مهمات مستهلكة	
	Irrigation net	1400	1000	شبكات رى	
	Other Expenses :-			مصاريف عمومية:-	
	Managmental Expenses 1% (Include Rent)	209	199	مصاريف إدارية 1% (بما فيها إيجار الأرض)	
Annual Consumptive10%(Without Rent)	1587	1393	استهلاك سنوى 10% (بدون إيجار الأرض)		
Sub Total Without Rent		17666	15522	جملة التكاليف بدون إيجار	
Rent		5000	6000	الإيجار	
Total Cost		22666	21522	إجمالى التكاليف	

Publisher : Economic Affairs Sector .

الناشر : قطاع الشؤون الاقتصادية.

Table (52)
Average Cost of Fruitful for
Peach (Inside & Outside the Valley) 2019
(L.E. / Fed.)

جدول (52)
متوسط تكاليف إنتاج فدان مثمر من
الخوخ (داخل وخارج الوادي) عام 2019
(جنيه / فدان)

Production Inputs		خارج الوادي Outside the valley	داخل الوادي Inside the valley	بنود التكاليف	
Agricultural Operations	Irrigation	2000	2150	الرى	التكاليف موزعة على العمليات الزراعية
	Maintenace of Irrigation net	500	500	صيانة شبكات الرى	
	Fertilization	5870	5475	التسميد والكيرتة	
	Weeding	4940	4480	الخدمة	
	Pest Control	2950	2995	المكافحة	
	Depreciation	400	500	مهمات مستهلكة	
	Irrigation net	1500	1000	شبكات رى	
	Other Expenses :-			مصاريف عمومية:-	
	Managmental Expenses 1% (Include Rent)	232	231	مصاريف إدارية 1% (بما فيها إيجار الأرض)	
Annual Consumptive10%(Without Rent)	1816	1710	استهلاك سنوى 10% (بدون إيجار الأرض)		
Sub Total Without Rent		20208	19041	جملة التكاليف بدون إيجار	
Rent		5000	6000	الإيجار	
Total Cost		25208	25041	إجمالى التكاليف	
Wages & Production Inputs	Labor Wages	7320	7390	أجور عمال	التكاليف موزعة إلى أجور ومستلزمات إنتاج
	Machinery	1700	1570	أجور آلات	
	The Value of Fertilizers Chemical	2820	2520	قيمة الأسمدة الكيماوية	
	The Value of Fertilizers Manure	2250	1875	قيمة الأسمدة البلدية	
	The value of insecticides	2170	2245	قيمة المبيدات	
	Depreciation	400	500	مهمات مستهلكة	
	Irrigation net	1500	1000	شبكات رى	
	Other Expenses :-			مصاريف عمومية:-	
	Managmental Expenses 1% (Include Rent)	232	231	مصاريف إدارية 1% (بما فيها إيجار الأرض)	
Annual Consumptive10%(Without Rent)	1816	1710	استهلاك سنوى 10% (بدون إيجار الأرض)		
Sub Total Without Rent		20208	19041	جملة التكاليف بدون إيجار	
Rent		5000	6000	الإيجار	
Total Cost		25208	25041	إجمالى التكاليف	

Table (53)
Average Cost of Fruitful for
Grapes (Inside & Outside the Valley) 2019
(L.E. / Fed.)

جدول (53)
متوسط تكاليف إنتاج فدان مثمر من
العنب (داخل وخارج الوادي) عام 2019
(جنيه / فدان)

Production Inputs		خارج الوادي Outside the valley	داخل الوادي Inside the valley	بنود التكاليف		
Agricultural Operations	Irrigation	2570	1930	الرى	التكاليف موزعة على العمليات الزراعية	
	Maintenace of Irrigation net	720	720	صيانة شبكات الرى		
	Fertilization	4950	4540	التسميد والكبرتة		
	Weeding	3700	3600	الخدمة		
	Pest Control	2100	2600	المكافحة		
	Depreciation	1500	1200	مهمات مستهلكة		
	Irrigation net	1100	700	شبكات رى		
	Other Expenses :-			مصاريف عمومية:-		
Managmental Expenses 1% (Include Rent)	221	213	مصاريف إدارية 1% (بما فيها إيجار الأرض)	التكاليف موزعة إلى أجور ومستلزمات إنتاج		
Annual Consumptive10%(Without Rent)	1664	1529	استهلاك سنوى 10% (بدون إيجار الأرض)			
Sub Total Without Rent	18525	17032	جملة التكاليف بدون إيجار			
Rent	5500	6000	الإيجار			
Total Cost	24025	23032	إجمالى التكاليف			
Wages & Production Inputs	Labor Wages	6240	5560		أجور عمال	التكاليف موزعة إلى أجور ومستلزمات إنتاج
	Machinery	2100	1990		أجور آلات	
	The Value of Fertilizers Chemical	2300	2540		قيمة الأسمدة الكيماوية	
	The Value of Fertilizers Manure	1800	1200	قيمة الأسمدة البلدية		
	The value of insecticides	1600	2100	قيمة المبيدات		
	Depreciation	1500	1200	مهمات مستهلكة		
	Irrigation net	1100	700	شبكات رى		
	Other Expenses :-			مصاريف عمومية:-		
Managmental Expenses 1% (Include Rent)	221	213	مصاريف إدارية 1% (بما فيها إيجار الأرض)	التكاليف موزعة إلى أجور ومستلزمات إنتاج		
Annual Consumptive10%(Without Rent)	1664	1529	استهلاك سنوى 10% (بدون إيجار الأرض)			
Sub Total Without Rent	18525	17032	جملة التكاليف بدون إيجار			
Rent	5500	6000	الإيجار			
Total Cost	24025	23032	إجمالى التكاليف			

Table (54)
Average Cost of Fruitful for
Pomegranate (Inside & Outside the Valley) 2019
(L.E. / Fed.)

جدول (54)
متوسط تكاليف إنتاج فدان مثمر من
الرمان (داخل وخارج الوادي) عام 2019
(جنيه / فدان)

Production Inputs		خارج الوادي Outside the valley	داخل الوادي Inside the valley	بنود التكاليف	
Agricultural Operations	Irrigation	1300	1250	الرى	التكاليف موزعة على العمليات الزراعية
	Maintenace of Irrigation net	500	490	صيانة شبكات الرى	
	Fertilization	3845	3730	التسميد والكيترتة	
	Weeding	4300	3600	الخدمة	
	Pest Control	1680	1650	المكافحة	
	Depreciation	500	300	مهمات مستهلكة	
	Irrigation net	3000	2000	شبكات رى	
	Other Expenses :-			مصاريف عمومية :-	
	Managmental Expenses 1% (Include Rent)	196	180	مصاريف إدارية 1% (بما فيها إيجار الأرض)	
	Annual Consumptive10%(Without Rent)	1513	1302	استهلاك سنوى 10% (بدون إيجار الأرض)	
Sub Total Without Rent		16834	14502	جملة التكاليف بدون إيجار	
Rent		4500	5000	الإيجار	
Total Cost		21334	19502	إجمالى التكاليف	
Wages & Production Inputs	Labor Wages	4930	3520	أجور عمال	التكاليف موزعة إلى أجور ومستلزمات إنتاج
	Machinery	2250	2820	أجور آلات	
	The Value of Fertilizers Chemical	1970	2030	قيمة الأسمدة الكيماوية	
	The Value of Fertilizers Manure	1375	1200	قيمة الأسمدة البلدية	
	The value of insecticides	1100	1150	قيمة المبيدات	
	Depreciation	500	300	مهمات مستهلكة	
	Irrigation net	3000	2000	شبكات رى	
	Other Expenses :-			مصاريف عمومية :-	
	Managmental Expenses 1% (Include Rent)	196	180	مصاريف إدارية 1% (بما فيها إيجار الأرض)	
	Annual Consumptive10%(Without Rent)	1513	1302	استهلاك سنوى 10% (بدون إيجار الأرض)	
Sub Total Without Rent		16834	14502	جملة التكاليف بدون إيجار	
Rent		4500	5000	الإيجار	
Total Cost		21334	19502	إجمالى التكاليف	

Publisher : Economic Affairs Sector .

الناشر : قطاع الشؤون الاقتصادية.

Table (55)
Average Cost of Fruitful for
Guava (Inside & Outside the Valley) 2019
(L.E. / Fed.)

جدول (55)
متوسط تكاليف إنتاج فدان مثمر من
الجوافة (داخل وخارج الوادي) عام 2019
(جنيه / فدان)

Production Inputs		خارج الوادي Outside the valley	داخل الوادي Inside the valley	بنود التكاليف	
Agricultural Operations	Irrigation	2900	2175	الرى	التكاليف موزعة على العمليات الزراعية
	Maintenace of Irrigation net	500	300	صيانة شبكات الرى	
	Fertilization	4700	4605	التسميد والكيرتة	
	Weeding	5390	4980	الخدمة	
	Pest Control	2220	2110	المكافحة	
	Depreciation	400	400	مهمات مستهلكة	
	Irrigation net	1500	1000	شبكات رى	
	Other Expenses :-			مصاريف عمومية:-	
	Managmental Expenses 1% (Include Rent)	226	216	مصاريف إدارية 1% (بما فيها إيجار الأرض)	
Annual Consumptive10%(Without Rent)	1761	1557	استهلاك سنوى 10% (بدون إيجار الأرض)		
Sub Total Without Rent		19597	17343	جملة التكاليف بدون إيجار	
Rent		5000	6000	الإيجار	
Total Cost		24597	23343	إجمالى التكاليف	
Wages & Production Inputs	Labor Wages	8190	7730	أجور عمال	التكاليف موزعة إلى أجور ومستلزمات إنتاج
	Machinery	2020	1560	أجور آلات	
	The Value of Fertilizers Chemical	2150	1980	قيمة الأسمدة الكيماوية	
	The Value of Fertilizers Manure	1750	1300	قيمة الأسمدة البلدية	
	The value of insecticides	1600	1600	قيمة المبيدات	
	Depreciation	400	400	مهمات مستهلكة	
	Irrigation net	1500	1000	شبكات رى	
	Other Expenses :-			مصاريف عمومية:-	
	Managmental Expenses 1% (Include Rent)	226	216	مصاريف إدارية 1% (بما فيها إيجار الأرض)	
Annual Consumptive10%(Without Rent)	1761	1557	استهلاك سنوى 10% (بدون إيجار الأرض)		
Sub Total Without Rent		19597	17343	جملة التكاليف بدون إيجار	
Rent		5000	6000	الإيجار	
Total Cost		24597	23343	إجمالى التكاليف	

الباب الثالث
صافي عائد الفدان

Chapter (3)
Net Return per Fedden

الفصل الأول

**صافى عائء الفءان
للمءاصيل الءقلية الصيفية والنيلية**

Section (1)

**Net Return per Fedden for
Summer & Nili field Crops**

Table (56)

Net Return for Summer & Nili Field Crops, 2019

صافي عائد القدان للمحاصيل الحقلية والنبيلية عام 2019

جدول (56)

Items	صافي عائد القدان Net Return	جملته التكاليف بما فيها الإيجار Total cost with rent	الإيجار Rent	جملته التكاليف بدون إيجار Total cost without rent	جملته الأيراد Total Revenue	قيمة المحصول الثانوي Straw Crop Value	قيمة المحصول الرئيسي Main Crop Value	متوسط الأسعار المزروعة Average Farmgate Price	متوسط أسعار رئيسي Main (L.E.)	Yield per Fedden	الوحدات Unit	رئيسي Main	النسود المحافظات
	(جنيه) (L. E.)	(جنيه) (L. E.)	(جنيه) (L. E.)	(جنيه) (L. E.)	(جنيه) (L. E.)	(جنيه) (L. E.)	(جنيه) (L. E.)	(جنيه) (L. E.)	(جنيه) (L.E.)				
Governorates													
Cereals													
Summer Rice	3759	9678	2606	7072	13437	347	13090	37	3556	9.38	طن	3,681	الحبوب الأرز الصيفي
Summer Maize	2903	9877	2521	7356	12780	2260	10520	189	457	11.96	أردب	23,02	الذرة الشامي الصيفي
Nili Maize	2208	7795	2134	5661	10003	1851	8152	179	417	10.34	أردب	19.55	الذرة القشامي التيلي
Summer Sorghum	2561	7836	2389	5447	10397	1914	8483	170	564	11.26	أردب	15,040	الذرة الرفيعة الصيفي
Fiber													
Cotton	6495	17010	4475	12535	23505	235	23270	30	3111	7.82	ق0م	7.48	الألياف القطن
Oil Crops													
Soybeans	2102	9538	2964	6574	11640	4234	7406	202	6041	20.960	طن	1,226	المحاصيل الزيتية فول الصويا
Peanuts	7599	13609	3187	10422	21208	245	20963	38	975	6.44	أردب	21,50	الفول السوداني
Sesame	4851	5635	2523	3112	10486	238	10248	37	2223	6.43	أردب	4,61	السمن
Sunflower	1370	5923	2370	3553	7293	203	7090	34	8963	5.97	طن	0,791	عبد الشمس
Sugar Crops													
Sugar Cane	15865	17678	6830	10848	33543	-	33543	-	720	-	طن	46,587	المحاصيل السكرية قصب السكر
Medical & Aromatic Plants													
Carcadeh	8811	7732	2499	5233	16543	-	16543	-	17125	-	طن	0,966	النباتات الطبية والعطرية الكرديه
Henna	6470	6631	2500	4131	13101	400	12701	50	3920	8.00	طن	3,240	الحناء
Basil	2626	9953	2698	7255	12579	-	12579	-	769	-	طن	16,358	الريحان

Table (57)

Net Return for Summer Rice Crop, 2019

جدول (57) صافي عائد القدان من محصول الأرز الصيفي عام 2019

Items صافي عائد القدان Net Return (جنيه)	جمله التكاليف بما فيها الإيجار Total cost with rent (جنيه)	الإيجار Rent (جنيه)	جمله التكاليف بدون إيجار Total cost without rent (جنيه)	جمله الإيراد Total Revenue (جنيه)	قيمة المحصول الثانوي Straw Crop Value (جنيه)		قيمة المحصول الرئيسي Main Crop Value (جنيه)		متوسط الأسعار المزرعية Average Farmgate Price (جنيه)		Yield per Fedden متوسط إنتاج القدان تأوى (همل) تأوى (طن) Straw (Heml) Main (Ton) (جنيه)		البنود المحافظات
					Value (L.E.)	Value (L.E.)	تأوى (جنيه) Straw (L.E.)	رئيسي (جنيه) Main (L.E.)	تأوى (همل) Straw (Heml)	رئيسي (طن) Main (Ton)			
Behera	2955	10186	2700	7486	13141	361	12780	38	3561	9.50	3.589	الجيزة	
Gharbia	2965	9859	2500	7359	12824	368	12456	35	3563	10.50	3.496	الغربية	
Kafr_El_Sheikh	4197	10297	2800	7497	14494	324	14170	36	3555	9.00	3.986	كفر الشيخ	
Dakahlia	4792	9041	2500	6541	13833	350	13483	35	3549	10.00	3.799	الدقهلية	
Damietta	2382	9895	2800	7095	12277	295	11982	38	3565	7.75	3.361	دمياط	
Sharkia	3208	9505	2500	7005	12713	360	12353	40	3559	9.00	3.471	الشرقية	
Ismailia	3563	9386	2500	6886	12949	322	12627	46	3573	7.00	3.534	الإسماعيلية	
Port said	3033	9034	2500	6534	12067	300	11767	40	3569	7.50	3.297	بور سعيد	
Qalyoubia	542	10805	3000	7805	11347	266	11081	38	3571	7.00	3.103	القليوبية	
Average Lower Egypt	3759	9678	2606	7072	13437	347	13090	37	3556	9.38	3.681	متوسط الوجه البحري	
General Average	3759	9678	2606	7072	13437	347	13090	37	3556	9.38	3.681	المتوسط العام	

Table (58)

جدول (58)

Net Return for Summer Maize Crop, 2019

صافي عائد القمح من محصول الذرة الشامية الصيفي عام 2019

Items	صافي عائد القمح Net Return	جملته التكاليف بما فيها الإيجار Total cost with rent	الإيجار Rent	جملته التكاليف بدون إيجار Total cost without rent	جملته الإيراد Total Revenue	قيمة المحصول الثانوي Straw Crop Value	قيمة المحصول الرئيسي Main Crop Value	متوسط الأسعار المزرعية Average Farmgate Price		Yield per Fedden	النسود المحافظات	
	(جنيه) (L. E.)	(جنيه) (L. E.)	(جنيه) (L. E.)	(جنيه) (L. E.)	(جنيه) (L. E.)	(جنيه) (L. E.)	(جنيه) (L. E.)	(جنيه) (L. E.)	متوسط الإسماعل الثانوي Straw (L.E.) ثانوي (جنيه) Main (L.E.) رئيسي (جنيه)	ثانوي (حقل) Straw (Heml) ثانوي (أردب) Main (Ard.) رئيسي (أردب)		
Alexandria	890	10893	2500	8393	11783	2118	9665	192.5	464	11.00	20.83	الإسكندرية
Behera	2130	11115	2700	8415	13245	1943	11302	185	446	10.50	25.34	البحيرة
Gharbia	3247	10517	2500	8017	13764	2850	10914	190	465	15.00	23.47	الغربية
Kafir_El Sheikh	4325	10343	2800	7543	14668	2220	12448	185	460	12.00	27.06	كفر الشيخ
Dakahlia	5642	10195	2500	7695	15837	2880	12957	180	458	16.00	28.29	الدقهلية
Sharquia	2972	10642	2500	8142	13614	2021	11593	192.5	449	10.50	25.82	الشرقية
Ismailia	2551	10359	2500	7859	12910	2048	10862	195	464	10.50	23.41	الإسماعيلية
Port Said	2300	8050	2300	5750	10350	2048	8302	195	472	10.50	17.59	بورسعيد
Menoufia	4189	10249	3000	7249	14438	2405	12033	185	449	13.00	26.80	المنوفية
Qalyoubia	2622	11354	3000	8354	13976	2469	11507	197.5	461	12.50	24.96	القليوبية
Average Lower Egypt	3154	10640	2696	7944	13794	2233	11561	188	453	11.88	25.52	متوسط الوجه البحري
Giza	1327	11636	2600	9036	12963	2370	10593	197.5	464	12.00	22.83	الجيزة
Beni Suef	2470	9830	2500	7330	12300	2470	9830	190	460	13.00	21.37	بنى سويف
Fayoum	2407	9683	2500	7183	12090	3088	9002	193	464	16.00	19.40	الفيوم
Menia	3798	8208	2300	5908	12006	2063	9943	187.5	454	11.00	21.90	المنيا
Average Middle Egypt	2992	9177	2413	6764	12169	2377	9792	190	458	12.51	21.38	متوسط مصر الوسطى
Assuit	2109	8972	2100	6872	11081	2438	8643	187.5	446	13.00	19.38	أسيوط
Suhag	2404	9436	2500	6936	11840	1786	10054	188	472	9.50	21.30	سوهاج
Qena	1540	8571	2200	6371	10111	2090	8021	190	476	11.00	16.85	قنا
Luxor	1184	9024	2500	6524	10208	2185	8023	190	483	11.50	16.61	الأقصر
Aswan	950	8911	2300	6611	9861	2063	7798	187.5	479	11.00	16.28	أسوان
Average Upper Egypt	2251	9103	2276	6827	11354	2147	9207	188	470	11.42	19.59	متوسط مصر العليا
General Average	2903	9877	2521	7356	12780	2260	10520	189	457	11.96	23.02	المتوسط العام

جدول (59)

صافي عائد القطن من محصول الترة الشمالي النيلى عام 2019

Items	صافي عائد القطن Net Return	جمله التكاليف بما فيها الإيجار Total cost with rent	الإيجار Rent	جمله التكاليف بدون إيجار Total cost without rent	جمله الإيراد Total Revenue	قيمة المحصول الثانوى Straw Crop Value	قيمة المحصول الرئيسى Main Crop Value	متوسط الأسعار المزرعية Average Farmgate Price		متوسط إنتاج القطن Yield per Fedden		البنسود المحافظات
	(جنيه) (L. E.)	(جنيه) (L. E.)	(جنيه) (L. E.)	(جنيه) (L. E.)	(جنيه) (L. E.)	(جنيه) (L. E.)	(جنيه) (L. E.)	(جنيه) (L. E.)	ثانوى (جنيه) Straw (L.E.)	رئيسى (جنيه) Main (L.E.)	ثانوى (حمل) Straw (Heml)	
Alexandria	1277	7872	2000	5872	9149	1710	7439	180	428	9.50	17.38	الإسكندرية
Behera	2100	7853	2200	5653	9953	1620	8333	180	426	9.00	19.56	الجيزة
Charbia	1769	8380	2200	6180	10149	1925	8224	175	416	11.00	19.77	الفيوم
Dakahlia	5074	8151	2300	5851	13225	1750	11475	175	415	10.00	27.65	الدقهلية
Sharbia	1523	7121	2200	4921	8644	1710	6934	180	435	9.50	15.94	الشرقية
Ismailia	568	7372	2200	5172	7940	1400	6540	175	436	8.00	15.00	الإسماعيلية
Average Lower Egypt	3148	8146	2235	5911	11294	1693	9601	178	418	9.51	22.97	متوسط الوجه البحرى
Giza	968	8822	2000	6822	9790	1980	7810	180	419	11.00	18.64	الجيزة
Beni Suef	2181	7187	2000	5187	9368	2070	7298	180	413	11.50	17.67	بنى سويف
Fayoum	658	6773	2300	4473	7431	1800	5631	180	425	10.00	13.25	الفيوم
Average Middle Egypt	1660	7529	2044	5485	9189	2009	7180	180	416	11.16	17.26	متوسط مصر الوسطى
Qena	-1613	7285	2200	5085	5672	1575	4097	175	441	9.00	9.29	قنا
Average Upper Egypt	-1613	7285	2200	5085	5672	1575	4097	175	441	9.00	9.29	متوسط مصر العليا
General Average	2208	7795	2134	5661	10003	1851	8152	179	417	10.34	19.55	المتوسط العام

Publisher : Economic Affairs Sector.

الناشر : قطاع الشؤون الاقتصادية.

Table (60)

جدول (60)

Net Return for Summer Sorghum Crop, 2019

صافي عائد القدان من محصول الترة الرفيعة الصيفي 2019

Items	صافي عائد القدان	جمله التكاليف بما فيها الاجار	الاجار	جمله التكاليف بدون اجار	جمله الإيراد	قيمة المحصول الثانوي	قيمة المحصول الرئيسي	متوسط الأسعار المزرعية	متوسط إنتاج القدان	البقول المحافظات	
	Net Return	Total cost with rent	Rent	Total cost without rent	Total Revenue	Straw Crop Value	Main Crop Value	Average Farmgate Price	Yield per Fedden		
Governorates	(جنيه) (L. E.)	(جنيه) (L. E.)	(جنيه) (L. E.)	(جنيه) (L. E.)	(جنيه) (L. E.)	(جنيه) (L. E.)	(جنيه) (L. E.)	ثانوي (جنيه) Straw (L.E.) رئيسي (جنيه) Main (L.E.)	ثانوي (همل) Straw (Heml) رئيسي (اردي) Main (Ard.)		
Giza	2911	8638	2500	6138	11549	1785	9764	170 575	10.50	16.98	الجيزة
Beni Suef	3311	8331	2501	5830	11642	2210	9432	170 573	13.00	16.46	بنى سويف
Fayoum	938	8572	2500	6072	9510	1800	7710	150 564	12.00	13.67	الفيوم
Menia	1322	8004	2300	5704	9326	1440	7886	160 569	9.00	13.86	المنيا
Average Middle Egypt	1072	8500	2477	6023	9572	1775	7797	152 565	11.68	13.80	متوسط مصر الوسطى
Assuit	4441	7314	2100	5214	11755	2240	9515	160 563	14.00	16.90	أسيوط
Suhag	3461	7472	2500	4972	10933	1800	9133	200 561	9.00	16.28	سوهاج
Qena	4045	7051	2200	4851	11096	2200	8896	200 567	11.00	15.69	قنا
Aswan	-605	7219	2500	4719	6614	2100	4514	200 570	10.50	7.92	أسوان
Average Upper Egypt	3690	7333	2323	5010	11023	2026	8997	185 563	10.95	15.98	متوسط مصر العليا
General Average	2561	7836	2389	5447	10397	1914	8483	170 564	11.26	15.04	المتوسط العام

Table (61)

Net Return for Soybeans Crop, 2019

جدول (61) صافي عائد الفدان من محصول فول الصويا عام 2019

Items	صافي عائد الفدان Net Return	جملته التكاليف بما فيها الإيجار Total cost with rent	الإيجار Rent	جملته التكاليف بدون إيجار Total cost without rent	جملته الإيراد Total Revenue	قيمة المحصول الثانوي Straw Crop Value	قيمة المحصول الرئيسي Main Crop Value	متوسط الأسعار المزرعية Average Farmgate Price		متوسط إنتاج الفدان Yield per Fedden		البنود المحافظات
	(جنيه) (L. E.)	(جنيه) (L. E.)	(جنيه) (L. E.)	(جنيه) (L. E.)	(جنيه) (L. E.)	(جنيه) (L. E.)	(جنيه) (L. E.)	ثانوي (جنيه) Straw (L.E.)	رئيسي (جنيه) Main (L.E.)	ثانوي (حقل) Straw (Heml)	رئيسي (طن) Main (Ton)	
Beni Suef	2754	9593	3000	6593	12347	3570	8777	210	6045	17.000	1.452	بنى سويف
Menia	2422	9056	3000	6556	11478	4400	7078	200	6039	22.000	1.172	المنيا
Average Middle Egypt	2037	9561	3000	6561	11598	4283	7314	201	6040	21.310	1.211	متوسط مصر الوسطى
Assuit	3163	9244	2500	6744	12407	3990	8417	210	6047	19.000	1.392	أسيوط
Average Upper Egypt	3163	9244	2500	6744	12407	3990	8417	210	6047	19.000	1.392	متوسط مصر العليا
General Average	2102	9538	2964	6574	11640	4234	7406	202	6041	20.960	1.226	المتوسط العام

Publisher : Economic Affairs Sector.

الناشر : قطاع الشؤون الاقتصادية.

Table (62)

Net Return for Peanuts Crop, 2019

جدول (62) صافي عائد الفدان من محصول الفول السوداني عام 2019

Items عائد الفدان Net Return (جنية) (L. E.)	جدة التكاليف بما فيها الإيجار Total cost with rent (جنية) (L. E.)	الإيجار Rent (جنية) (L. E.)	جدة التكاليف بدون إيجار Total cost without rent (جنية) (L. E.)	جدة الإيراد Total Revenue (جنية) (L. E.)	قيمة المحصول الثانوي Straw Crop Value (جنية) (L. E.)		قيمة المحصول الرئيسي Main Crop Value (جنية) (L. E.)		متوسط الأسعار المزرعية Average Farmgate Price (جنية) (L. E.)		Yield per Fedden ثانوي (حمل) Straw (Heml) رئيسي (أردب) Main (Ard.)		المحافظات
					Straw (L.E.)	Main (L.E.)	ثانوي (جنية) Main (L.E.)	رئيسي (جنية) Main (L.E.)	ثانوي (حمل) Straw (Heml)	رئيسي (أردب) Main (Ard.)			
Behera	2131	15340	3300	12040	17471	266	17205	38	977	7.00	17.61	البحيرة	
Sharkia	8033	13870	3200	10670	21903	273	21630	39	973	7.00	22.23	الشرقية	
Ismailia	8918	13205	3200	10005	22123	234	21889	39	975	6.00	22.45	الإسماعيلية	
Average Lower Egypt	6982	14017	3222	10795	20999	263	20736	39	974	6.74	21.29	متوسط الوجه البحري	
Giza	11079	15097	3250	11847	26176	216	25960	36	973	6.00	26.68	الجيزة	
Beni Suef	11103	11595	3200	8395	22698	185	22513	37	975	5.00	23.09	بنى سويف	
Menia	8811	11688	3000	8688	20499	209	20290	38	975	5.50	20.81	المنيا	
Average Middle Egypt	9594	12452	3078	9374	22046	206	21840	37	975	5.58	22.40	متوسط مصر الوسطى	
Assuit	9510	10311	2900	7411	19821	241	19580	37	979	6.50	20.00	أسيوط	
Suhag	8661	13368	3200	10168	22029	234	21795	39	973	6.00	22.40	سوهاج	
Aswan	1548	13087	3200	9887	14635	190	14445	38	980	5.00	14.74	أسوان	
Average Upper Egypt	7848	12709	3139	9570	20557	228	20329	38	975	5.99	20.85	متوسط مصر العليا	
General Average	7599	13609	3187	10422	21208	245	20963	38	975	6.44	21.50	المتوسط العام	

Publisher : Economic Affairs Sector.

التأشير : قطاع الشؤون الاقتصادية.

Table (63)

Net Return for Sesame Crop, 2019

جدول (63) صافي عائد الفدان من محصول السمسم عام 2019

Items	صافي عائد الفدان Net Return (جنية) (L. E.)	جملته التكاليف بما فيها الإيجار Total cost with rent (جنية) (L. E.)	الإيجار Rent (جنية) (L. E.)	جملته التكاليف بدون إيجار Total cost without rent (جنية) (L. E.)	جملته الإيراد Total Revenue (جنية) (L. E.)	قيمة المحصول القلوي Straw Crop Value (جنية) (L. E.)	قيمة المحصول الرئيسي Main Crop Value (جنية) (L. E.)	متوسط الأسعار المزرعية Average Farmgate Price ثانوي (جنية) رئيسي (جنية) Main (L.E.)	Yield per Fedden ثانوي (حمل) ثانوي (أردب) رئيسي (أردب) Main (Ard.)	البنود المحافظات		
Alexandria	1337	5626	2700	2926	6963	209	6754	38	2229	5.50	3.03	الإسكندرية
Behera	4558	5932	2700	3232	10490	185	10305	37	2221	5.00	4.64	الجيزة
Sharkia	3897	5639	2500	3139	9536	266	9270	38	2223	7.00	4.17	الشرقية
Ismailia	1392	5705	2500	3205	7097	222	6875	37	2225	6.00	3.09	الإسماعيلية
Port Said	2967	5525	2500	3025	8492	252	8240	36	2227	7.00	3.70	بورسعيد
Average Lower Egypt	3707	5761	2594	3167	9468	220	9248	37	2223	5.95	4.16	متوسط الوجه البحري
Giza	10601	5538	2600	2938	16139	252	15887	36	2225	7.00	7.14	الجيزة
Beni Suef	5636	5666	2500	3166	11302	241	11061	37	2221	6.50	4.98	بنى سويف
Fayoum	3315	5399	2500	2899	8714	333	8381	37	2223	9.00	3.77	الفيوم
Menia	6425	5341	2300	3041	11766	222	11544	37	2220	6.00	5.20	المنيا
Average Middle Egypt	6265	5478	2445	3033	11743	255	11488	37	2222	6.89	5.17	متوسط مصر الوسطى
Assuit	4381	5359	2100	3259	9740	222	9518	37	2229	6.00	4.27	أسيوط
Suhag	7601	5705	2500	3205	13306	245	13061	35	2225	7.00	5.87	سوهاج
Qena	5210	5285	2200	3085	10495	259	10236	37	2230	7.00	4.59	قنا
Aswan	6261	5296	2500	2796	11557	350	11207	35	2228	10.00	5.03	أسوان
Average Upper Egypt	6358	5497	2392	3105	11855	275	11580	36	2227	7.65	5.20	متوسط مصر العليا
General Average	4851	5635	2523	3112	10486	238	10248	37	2223	6.43	4.61	المتوسط العام

Publisher : Economic Affairs Sector.

الناشر : قطاع الشؤون الاقتصادية.

Table (64)

جدول (64)

Net Return for Sunflower Crop, 2019

صافي عائد القطن من محصول عيد الشمس عام 2019

Items Governorates	صافي عائد القطن Net Return (جنية) (L. E.)	جمله التكاليف بما فيها الإيجار Total cost with rent (جنية) (L. E.)	الإيجار Rent (جنية) (L. E.)	جمله التكاليف بدون إيجار Total cost without rent (جنية) (L. E.)	جمله الإيراد Total Revenue (جنية) (L. E.)	قيمة المحصول الثانوي Straw Crop Value (جنية) (L. E.)	قيمة المحصول الرئيسي Main Crop Value (جنية) (L. E.)	متوسط الأسعار المزروعة Average Farmgate Price (جنية) (L. E.)	متوسط الأسعار الرئيسية Main (L.E.) (جنية) (L. E.)	متوسط إنتاج القطن Yield per Fedden ثانوي (حمل) Straw (Heml) رئيسي (طن) Main (Ton)	البنود المحافظات	
Alexandria	2657	5999	2500	3499	8656	170	8486	34	8980	5.00	0.945	الإسكندرية
Behera	230	6026	2500	3526	6256	145	6112	34	8975	4.25	0.681	البحيرة
Sharkia	2262	6141	2500	3641	8403	196	8208	34	8970	5.75	0.915	الشرقية
Average Lower Egypt	864	6041	2500	3541	6905	156	6749	34	8975	4.58	0.752	متوسط الوجه البحري
Giza	3429	6315	2500	3815	9744	315	9429	35	8963	9.00	1.052	الجيزة
Fayoum	1368	5639	2200	3439	7007	221	6786	34	8952	6.50	0.758	الفيوم
Menia	3013	6104	2300	3804	9117	256	8861	32	8950	8.00	0.990	المنيا
Average Middle Egypt	1802	5820	2256	3564	7622	245	7377	34.0	8953	7.22	0.824	متوسط مصر الوسطى
Assuit	2646	5583	2100	3483	8229	228	8001	35	9000	6.50	0.889	أسيوط
Suhag	3352	5972	2500	3472	9324	324	9000	36	9000	9.00	1.000	سوهاج
Average Upper Egypt	2658	5591	2109	3482	8249	230	8019	35	9000	6.57	0.891	متوسط مصر العليا
General Average	1370	5923	2370	3553	7293	203	7090	34	8963	5.97	0.791	المتوسط العام

Publisher : Economic Affairs Sector.

الناشر : قطاع الشؤون الاقتصادية.

Table (65)
Net Return for Summer Cotton Crop, 2019

جدول (65)
صافي عائد القطن من محصول القطن الصيفي عام 2019

Items	صافي عائد القطن Net Return	جدة التكاليف بما فيها الإيجار Total cost with rent	الإيجار Rent	جدة التكاليف بدون إيجار Total cost without rent	جدة الإيراد Total Revenue	قيمة المحصول الثانوي Straw Crop Value	قيمة المحصول الرئيسي Main Crop Value	متوسط الأسعار المزرعية Average Farmgate Price		متوسط إنتاج القطن Yield per Fedden		البنود المحافظات
	(جنية) (L. E.)	(جنية) (L. E.)	(جنية) (L. E.)	(جنية) (L. E.)	(جنية) (L. E.)	(جنية) (L. E.)	(جنية) (L. E.)	ثانوي (جنية) Straw (L.E.)	رئيسي (جنية) Main (L.E.)	ثانوي (حقل) Straw (Heml)	رئيسي (ق (م) Main (Q.M.)	
Alexandria	2650	17934	4500	13434	20584	264	20320	33	3200	8.00	6.35	الإسكندرية
Behera	3510	18032	4500	13532	21542	210	21332	28	3137	7.50	6.80	البحيرة
Gharbia	14431	16579	5000	11579	31010	210	30800	28	3500	7.50	8.80	الغربية
Kafr_El Sheikh	3041	17697	4500	13197	20738	240	20498	30	3120	8.00	6.57	كفر الشيخ
Dakahlia	12967	15647	4500	11147	28614	264	28350	31	3150	8.50	9.00	الدقهلية
Damietta	3283	16242	5000	11242	19525	256	19269	32	3164	8.00	6.09	دمياط
Sharkia	8981	16873	4000	12873	25854	240	25614	32	3230	7.50	7.93	الشرقية
Ismailia	13434	12793	4400	8393	26227	248	25979	31	3450	8.00	7.53	الإسماعيلية
Port Said	1848	14472	4500	9972	16320	196	16124	28	2900	7.00	5.56	بورسعيد
Menoufia	9932	16771	5000	11771	26703	216	26487	27	2930	8.00	9.04	المنوفية
Average Lower Egypt	6383	17034	4471	12563	23417	237	23180	30	3124	7.89	7.42	متوسط الوجه البحري
Beni Suef	5157	17029	4500	12529	22186	203	21983	29	2999	7.00	7.33	بنى سويف
Fayoum	5338	17271	4500	12771	22609	225	22384	30	2805	7.50	7.98	الفيوم
Menia	5171	14894	4500	10394	20065	210	19855	30	2773	7.00	7.16	المنيا
Average Middle Egypt	5028	17104	4500	12604	22132	220	21912	30	2831	7.32	7.74	متوسط مصر الوسطى
Assuit	9343	14517	4500	10017	23860	240	23620	30	2681	8.00	8.81	أسيوط
Suhag	7410	16175	4600	11575	23585	264	23321	31	2693	8.50	8.66	سوهاج
Average Upper Egypt	9080	14737	4513	10224	23817	242	23575	30	2682	8.07	8.79	متوسط مصر العليا
General Average	6495	17010	4475	12535	23505	235	23270	30	3111	7.82	7.48	المتوسط العام

Table (66)
Net Return for Sugar Cane Crop, 2019

جدول (66)
صافي عائد القطن من محصول قصب السكر عام 2019

Items	صافي عائد القطن Net Return	جملته التكاليف بما فيها الإيجار Total cost with rent	الإيجار Rent	جملته التكاليف بدون إيجار Total cost without rent	جملته الإيراد Total Revenue	قيمة المحصول الثانوي Straw Crop Value	قيمة المحصول الرئيسي Main Crop Value	متوسط الأسمدة المزرعية Average Farmgate Price	متوسط إنتاج القطن Yield per Fedden	البنود	
	(جنيه) (L. E.)	(جنيه) (L. E.)	(جنيه) (L. E.)	(جنيه) (L. E.)	(جنيه) (L. E.)	(جنيه) (L. E.)	(جنيه) (L. E.)	ثانوي (جنيه) Straw (L.E.) رئيسي (جنيه) Main (L.E.)	ثانوي (طن) Straw (Heml) رئيسي (طن) Main (Ton)	المحافظات	
Menia	7074	20058	10000	10058	27132	-	27132	720	0.000	37,683	المنيا
Average Middle Egypt	7074	20058	10000	10058	27132	-	27132	720	0.000	37,683	متوسط مصر الوسطى
Suhag	13561	18777	8000	10777	32338	-	32338	720	0.000	44,914	سوهاج
Qena	17792	18124	7000	11124	35916	-	35916	720	0.000	49,883	قنا
Luxor	14709	18009	7000	11009	32718	-	32718	720	0.000	45,442	الأقصر
Aswan	18435	15692	5000	10692	34127	-	34127	720	0.000	47,399	أسوان
Average Upper Egypt	17054	17376	6428	10948	34430	-	34430	720	0.000	47,820	متوسط مصر العليا
General Average	15865	17678	6830	10848	33543	-	33543	720	0.000	46,587	المتوسط العام

Publisher : Economic Affairs Sector.

الناشر : قطاع الشؤون الاقتصادية.

الفصل الثاني

صافي عائد الفدان
للنباتات الطبية والعطرية الصيفية

Section (2)

Net Return per Fedden for Summer
Medical and Aromatic Plants

Table (67)

Net Return for Carcadeh Crop,2019

جدول (67) صافي عائد القطن من محصول الكركديه علم 2019

Items	صافي عائد القطن Net Return	جينة التكاليف بما فيها الإيجار Total cost with rent	الإيجار Rent	جينة التكاليف بدون إيجار Total cost without rent	جينة الإيراد Total Revenue	قيمة المحصول الثانوي Straw Crop Value	قيمة المحصول الرئيسي Main Crop Value	متوسط الأسعار المترتبة Average Farmgate Price		متوسط إنتاج القطن Yield per Fedden		النسبة المحافظات
	(جنيه) (L. E.)	(جنيه) (L. E.)	(جنيه) (L. E.)	(جنيه) (L. E.)	(جنيه) (L. E.)	(جنيه) (L. E.)	(جنيه) (L. E.)	ثانوي Straw (L.E.)	رئيسي Main (L.E.)	ثانوي (حقل) Straw (Heml)	رئيسي (طن) Main (Ton)	
Qena	4928	9053	2200	6853	13981	-	13981	-	17134	-	0.816	قنا
Luxor	457	7233	2500	4733	7690	-	7690	-	17128	-	0.449	الأقصر
Aswan	11969	7912	2500	5412	19881	-	19881	-	17124	-	1.161	أسوان
Average Upper Egypt	8811	7732	2499	5233	16543	-	16543	-	17125	-	0.966	متوسط مصر العليا
General Average	8811	7732	2499	5233	16543	-	16543	-	17125	-	0.966	المتوسط العام

Publisher : Economic Affairs Sector.

الناشر : قطاع الشؤون الاقتصادية.

Table (68)

Net Return for Henna Crop2019

جدول (68) صافي عائد القدان من محصول الحناء عام 2019

Items	صافي عائد القدان Net Return	جملته التكاليف بما فيها الإيجار Total cost with rent	الإيجار Rent	جملته التكاليف بدون إيجار Total cost without rent	جملته الأرباح Total Revenue	قيمة المحصول الثانوي Straw Crop Value	قيمة المحصول الرئيسي Main Crop Value	متوسط الأسعار المزارعية Average Farnigate Price		متوسط إنتاج القدان Yield per Fedden		البيسول المحافظات
	(جنيه) (L. E.)	(جنيه) (L. E.)	(جنيه) (L. E.)	(جنيه) (L. E.)	(جنيه) (L. E.)	(جنيه) (L. E.)	(جنيه) (L. E.)	ثانوي (جنيه) Straw (L.E.)	رئيسي (جنيه) Main (L.E.)	ثانوي (حقل) Straw (Heml)	رئيسي (طن) Main (Ton)	
Aswan okr	6470	6631	2500	4131	13101	400	12701	50	3920	8	3.240	أسوان عفر
Average	6470	6631	2500	4131	13101	400	12701	50	3920	8	3.240	متوسط مصر العليا
Upper Egypt	6470	6631	2500	4131	13101	400	12701	50	3920	8	3.240	المتوسط العام
General Average	6470	6631	2500	4131	13101	400	12701	50	3920	8	3.240	المتوسط العام

Publisher : Economic Affairs Sector.

الناشر : قطاع الشؤون الاقتصادية.

Table (69)

Net Return for Green Basil Crop, 2019

جدول (69) صافي عائد القبان من محصول الريحان الأخضر عام 2019

Items	صافي عائد القبان Net Return	جملء الكلف بما فيها الإجر Total cost with rent	الإجر Rent	جملء الكلف بدون إجر Total cost without rent	جملء الإيراء Total Revenue	قيمة المحصول الثانوى Straw Crop Value	قيمة المحصول الرئيسى Main Crop Value	متوسط الأسماء المزراعية Average Farmgate Price		متوسط إنتاج القبان Yield per Fedden		المحافظاء
	(جنيه) (L. E.)	(جنيه) (L. E.)	(جنيه) (L. E.)	(جنيه) (L. E.)	(جنيه) (L. E.)	(جنيه) (L. E.)	(جنيه) (L. E.)	ثقوى (جنيه) (L. E.)	رئيسى (جنيه) (L. E.)	ثقوى (جملء) (Heml)	رئيسى (طن) (Ton)	
Beni Suef	179	11136	3000	8136	11315	-	11315	-	771	-	14,676	بنى سويف
Average Middle Egypt	179	11136	3000	8136	11315	-	11315	-	771	-	14,676	متوسط مصر الوسطى
Assuit	3594	9178	2500	6678	12772	-	12772	-	767	-	16,652	أسيوط
Average Upper Egypt	3594	9178	2500	6678	12772	-	12772	-	767	-	16,652	متوسط مصر العليا
General Average	2626	9953	2698	7255	12579	-	12579	-	769	-	16,358	المتوسط العام

الفصل الثالث

صافي عائد الفدان
للخضر الصيفي والنيلي

Section (3)

Net Return per Fedden for
Summer & Nili Vegetable Crops

Table (70)

Net Return for Summer & Nili Vegetable Crops, 2019

جدول (70) صافي عائد الفدان لمحاصيل الخضراوات الصيفية والنيلية عام 2019

Items	صافي عائد الفدان Net Return	جملته التكاليف بما فيها الإيجار Total cost with rent	الإيجار Rent	جملته التكاليف sub Total	جملته الإيراد Total	قيمة المحصول الرئيسي Main Crop Value	متوسط الأسعار المزرعية Average Farmgate Price	متوسط إنتاج الفدان Yield Per Fedden	النباتات المحافظات
	(جنيه) (L. E)	(جنيه) (L. E)	(جنيه) (L. E)	(جنيه) (L. E)	(جنيه) (L. E)	(جنيه) (L. E)	رئيسي (جنيه) Main (L.E)	رئيسي (طن) Main (Ton)	
Summer Tomato	21073	10560	2509	8051	31633	31633	1761	17.963	طماطم صيفي
Nili Tomato	13231	8976	2106	6870	22207	22207	1341	16.560	طماطم نيلي
Summer Potatoes	8334	28742	3170	25572	37076	37076	2700	13.732	بطاطس صيفي
Nili Potatoes	1744	16074	1935	14139	17818	17818	1968	9.054	بطاطس نيلي
Summer Squash	8513	10505	2577	7928	19018	19018	2651	7.174	كوسة صيفي
Summer Cucumber	7794	9906	2530	7376	17700	17700	1910	9.267	خيار صيفي
Summer Eggplant	12273	9520	2569	6951	21793	21793	1887	11.549	بانانجان صيفي
Summer Pepper	10037	10629	2520	8109	20666	20666	2249	9.189	فلفل صيفي
Summer Okra	3689	9969	2498	7471	13658	13658	2249	6.073	بابية صيفي
Summer Cantaloupe	4481	11640	3114	8526	16121	16121	1385	11.640	كantaloup صيفي
Summer Water-Melon	18995	10686	2558	8128	29681	29681	1759	16.874	بطيخ صيفي
Nili Cabbage	2166	10491	2120	8371	12657	12657	1090	11.612	كرنب نيلي

Table (71)
Net Return for Summer Tomato Crop, 2019

جدول (71)
صافي عائد الفان من محصول الطماطم الصيفي عام 2019

Items	صافي عائد الفان Net Return	جملة التكاليف بما فيها الإيجار Total cost with rent	الإيجار Rent	جملة التكاليف بدون إيجار Total cost Without Rent	جملة الإيراد Total Revenue	قيمة المحصول الرئيسي Main Crop Value	متوسط الأسعار المزرعية Average Farmgate Price	إنتاج الفان Yield Per Fedden	البيانات المحافظة
	(جنيه) (L. E.)	(جنيه) (L. E.)	(جنيه) (L. E.)	(جنيه) (L. E.)	(جنيه) (L. E.)	(جنيه) (L. E.)	رئيسي (جنيه) Main (L.E.)	رئيسي (طن) Main (Ton)	
Governorates									
Alexandria	28633	10468	2500	7968	39101	39101	1758	22.242	الإسكندرية
Behera	18685	11126	2700	8426	29811	29811	1760	16.938	البحيرة
Kafir_El_Sheikh	17974	10735	2500	8235	28709	28709	1764	16.275	كفر الشيخ
Dakahlia	8818	10800	2500	8300	19618	19618	1766	11.109	الدقهلية
Sharhka	12728	10795	2500	8295	23523	23523	1762	13.350	الشرقية
Ismailia	20215	10751	2500	8251	30966	30966	1769	17.505	الإسماعيلية
Menoufia	11114	11224	3000	8224	22338	22338	1787	12.500	المنوفية
Qalyoubia	15359	11666	3000	8666	27025	27025	1776	15.217	القليوبية
Average Lower Egypt	21612	10708	2543	8165	32321	32321	1760	18.364	متوسط الوجه البحري
Giza	20207	10399	2600	7799	30606	30606	1762	17.370	الجيزة
Beni Suef	19309	9950	2500	7450	29259	29259	1766	16.568	بنى سويف
Fayoum	11613	9907	2500	7407	21520	21520	1768	12.172	الفيوم
Menia	22708	9859	2300	7559	32567	32567	1760	18.504	المنيا
Average Middle Egypt	19749	10022	2439	7583	29771	29771	1762	16.896	متوسط مصر الوسطى
Assuit	12243	10493	2100	8393	22736	22736	1760	12.918	أسيوط
Suhag	26966	10697	2500	8197	37663	37663	1762	21.375	سوهاج
Oena	19095	10348	2200	8148	29443	29443	1774	16.597	قنا
Luxor	25555	10757	2500	8257	36312	36312	1764	20.585	الأقصر
Average Upper Egypt	18212	10598	2295	8303	28810	28810	1762	16.351	متوسط مصر العليا
General Average	21072	10561	2509	8052	31633	31633	1761	17.963	المتوسط العام

Table (72)

Net Return for Nili Tomato Crop, 2019

جدول (72) صافي عائد الفدان من محصول الطماطم النيلى عام 2019

Items	صافي عائد الفدان Net Return (جنيه) (L. E.)	جمله التكاليف بما فيها الإيجار Total cost with rent (جنيه) (L. E.)	الإيجار Rent (جنيه) (L. E.)	جمله التكاليف بدون إيجار Total cost Without Rent (جنيه) (L. E.)	جمله الأيراد Total Revenue (جنيه) (L. E.)	قيمة المحصول الرئيسى Main Crop Value (جنيه) (L. E.)	متوسط الأسعار الفزرعية Average Farmgate Price رئيسى (جنيه) Main (L.E.)	متوسط إنتاج الفدان Yield رئيسى (طن) Per Fedden Main (Ton)	البنسود
	Alexandria	11340	8705	2000	6705	20045	20045	1348	14.870
Sharquia	17551	8828	2200	6628	26379	26379	1346	19.598	الشرقية
Ismatlia	15262	9246	2200	7046	24508	24508	1350	18.154	الأسماعيلية
Average Lower Egypt	13959	8816	2141	6675	22775	22775	1347	16.908	متوسط الوجه البحرى
Giza	14277	8969	2000	6969	23246	23246	1338	17.374	الجيزة
Beni Suef	16973	9288	2000	7288	26261	26261	1345	19.525	بنى سويف
Fayoum	9977	8994	2300	6694	18971	18971	1342	14.136	الفيوم
Average Middle Egypt	12959	8993	2102	6891	21952	21952	1340	16.382	متوسط مصر الوسطى
General Average	13231	8976	2106	6870	22207	22207	1341	16.560	المتوسط العام

Publisher : Economic Affairs Sector.

الناشر : قطاع الشؤون الاقتصادية.

Table (73)

Net Return for Summer Potatoes Crop, 2019

جدول (73) صافي عائد الفدان من محصول البطاطس الصيفي عام 2019

Items	صافي عائد الفدان Net Return	جملة التكاليف بما فيها الإيجار Total cost with rent	الإيجار Rent	جملة التكاليف بدون إيجار Total cost Without Rent	جملة الإيراد Total Revenue	قيمة المحصول الرئيسي Main Crop Value	متوسط الأسعار الزراعية Average Farmgate Price	متوسط إنتاج الفدان Yield Per Fedden	النسود
	(جنيه) (L. E.)	(جنيه) (L. E.)	(جنيه) (L. E.)	(جنيه) (L. E.)	(جنيه) (L. E.)	(جنيه) (L. E.)	رئيسي (جنيه) Main (L.E.)	رئيسي (طن) Main (Ton)	المحافظات
Alexandria	14647	24809	2500	22309	39456	39456	2703	14.597	الإسكندرية
Behera	6671	30129	3500	26629	36800	36800	2695	13.655	الجيزة
Gharbia	9506	30615	3500	27115	40121	40121	2697	14.876	الفيوم
Dakahlia	14527	26789	3500	23289	41316	41316	2699	15.308	الدقهلية
Damietta	-4589	29796	4000	25796	25207	25207	2711	9.298	دمياط
Sharкия	7203	34607	3000	31607	41810	41810	2707	15.445	الشرقية
Ismailia	23319	26657	2000	24657	49976	49976	2709	18.448	الإسماعيلية
Menoufia	6228	26935	3000	23935	33163	33163	2701	12.278	المنوفية
Qalyoubia	7713	33376	2300	31076	41089	41089	2705	15.190	القليوبية
Average Lower Egypt	9174	29082	3192	25890	38256	38256	2699	14.174	متوسط الوجه البحري
Giza	4319	26653	3000	23653	30972	30972	2705	11.450	الجيزة
Beni Suef	3088	25291	3000	22291	28379	28379	2710	10.472	بنى سويف
Menia	-1608	25489	3000	22489	23881	23881	2707	8.822	المنيا
Average Middle Egypt	1619	26053	3000	23053	27672	27672	2706	10.226	متوسط مصر الوسطى
General Average	8334	28742	3170	25572	37076	37076	2700	13.732	المتوسط العام

Table (74)
Net Return for Nili Potatoes Crop, 2019

جدول (74)
صافي عائد الفدان من محصول البطاطس التيلي عام 2019

Items	صافي عائد الفدان Net Return	جملة التكاليف بما فيها الإيجار Total cost with rent	الإيجار Rent	جملة التكاليف بدون إيجار Total cost Without Rent	جملة الأيراد Total Revenue	قيمة المحصول الرئيسي Main Crop Value	متوسط الأسعار المزرعية Average Farmgate Price	متوسط إنتاج الفدان Yield Per Fedden	البنود المحافظات
	(جنيه) (L. E.)	(جنيه) (L. E.)	(جنيه) (L. E.)	(جنيه) (L. E.)	(جنيه) (L. E.)	(جنيه) (L. E.)	رئيسي Main (L.E.)	رئيسي (طن) Main (Ton)	
Alexandria	-3815	17408	2000	15408	13593	13593	1980	6.865	الإسكندرية
Behera	2915	16081	2200	13881	18996	18996	1974	9.623	البحيرة
Gharbia	4234	15618	2200	13418	19852	19852	1986	9.996	الغربية
Average Lower Egypt	1037	16398	2148	14250	17435	17435	1975	8.828	متوسط الوجه البحري
Giza	5323	17761	2000	15761	23084	23084	1970	11.718	الجيزة
Menia	369	15923	1900	14023	16292	16292	1965	8.291	المنيا
Average Middle Egypt	831	16067	1908	14159	16898	16898	1966	8.595	متوسط مصر الوسطى
Assuit	8063	15307	2000	13307	23370	23370	1976	11.827	أسيوط
Average Upper Egypt	8063	15307	2000	13307	23370	23370	1976	11.827	متوسط مصر العليا
General Average	1744	16074	1935	14139	17818	17818	1968	9.054	المتوسط العام

جدول (75) صافي عائد القطن من محصول الكوسنة الصيفي عام 2019

Items	صافي عائد القطن	جملة التكاليف بما فيها الإيجار	الإيجار	جملة التكاليف بدون إيجار	جملة الإيراد	قيمة المحصول الرئيسي	متوسط الأسعار الزراعية	متوسط إنتاج القطن	النسود المحافظات
	Net Return (L. E.)	Total cost with rent (L. E.)	Rent (L. E.)	Total cost Without Rent (L. E.)	Total Revenue (L. E.)	Main Crop Value (L. E.)	Average Farmgate Price رئيسي (جنيه) Main (L.E.)	Yield رئيسي (طن) Main (Ton)	
Governorates									
Alexandria	5657	10108	2500	7608	15765	15765	2650	5.949	الإسكندرية
Behera	9059	10439	2700	7739	19498	19498	2652	7.352	البحيرة
Kafir_El Sheikh	13616	10212	2800	7412	23828	23828	2654	8.978	كفر الشيخ
Sharkia	5976	10108	2500	7608	16084	16084	2648	6.074	الشرقية
Ismailia	9088	12245	2500	9745	21333	21333	2656	8.032	الإسماعيلية
Qalyoubia	15066	10554	3000	7554	25620	25620	2658	9.639	القليوبية
Average Lower Egypt	7675	10390	2575	7815	18065	18065	2652	6.812	متوسط الوجه البحري
Giza	12438	10971	2600	8371	23409	23409	2646	8.847	الجيزة
Fayoum	4690	10403	2500	7903	15093	15093	2660	5.674	الفيوم
Average Middle Egypt	11065	10874	2583	8291	21939	21939	2648	8.285	متوسط مصر الوسطى
General Average	8513	10505	2577	7928	19018	19018	2651	7.174	المتوسط العام

Table (76)
Net Return for Summer Cucumber Crop, 2019

جدول (76)
صافي عائد القدان من محصول الخيار الصيفي عام 2019

Items	صافي عائد القدان Net Return	جملة التكاليف بما فيها الإيجار Total cost with rent	الإيجار Rent	جملة التكاليف بدون إيجار Total cost Without Rent	جملة الإيراد Total Revenue	قيمة المحصول الرئيسي Main Crop Value	متوسط الأسمدة المزرعية Average Fertilizer Price Main (L.E.)	متوسط إنتاج القدان Yield Per Fedden Main (Ton)	البلد
	(جنيه) (L. E.)	(جنيه) (L. E.)	(جنيه) (L. E.)	(جنيه) (L. E.)	(جنيه) (L. E.)	(جنيه) (L. E.)	رئيسي (جنيه) Main (L.E.)	رئيسي (طن) Main (Ton)	المحافظات
Behera	2879	11344	2700	8644	14223	14223	1932	7.362	الجيزة
Kafir_El Sheikh	14370	10223	2800	7423	24593	24593	1906	12.903	كفر الشيخ
Dakahlia	6022	9803	2500	7303	15825	15825	1911	8.281	الدقهلية
Sharquia	6050	9814	2500	7314	15864	15864	1919	8.267	الشرقية
Ismailia	9856	9307	2500	6807	19163	19163	1913	10.017	الإسماعيلية
Average Lower Egypt	9018	10083	2647	7436	19101	19101	1909	10.006	متوسط الوجه البحري
Giza	7934	9238	2600	6638	17172	17172	1908	9.000	الجيزة
Beni Suef	8755	9890	2500	7390	18645	18645	1918	9.721	بنى سويف
Fayoum	-425	9945	2500	7445	9520	9520	1922	4.953	الفيوم
Menia	6068	10039	2300	7739	16107	16107	1910	8.433	المنيا
Average Middle Egypt	6566	9743	2431	7312	16309	16309	1910	8.539	متوسط مصر الوسطى
Assuit	4029	9763	2100	7663	13792	13792	1923	7.172	أسيوط
Suhag	13796	10021	2500	7521	23817	23817	1922	12.392	سوهاج
Average Upper Egypt	7528	9910	2328	7582	17438	17438	1922	9.073	متوسط مصر العليا
General Average	7794	9906	2530	7376	17700	17700	1910	9.267	المتوسط العام

Table (77)
Net Return for Summer Eggplant Crop, 2019

جدول (77)
صافي عائد الفدان من محصول الباذنجان الصيفي عام 2019

Items	صافي عائد الفدان Net Return (جنيه) (L. E.)	جملته التكاليف بما فيها الإيجار Total cost with rent (جنيه) (L. E.)	الإيجار Rent (جنيه) (L. E.)	جملته التكاليف بدون إيجار Total cost Without Rent (جنيه) (L. E.)	جملته الإيراد Total Revenue (جنيه) (L. E.)	قيمة المحصول الرئيسي Main Crop Value (جنيه) (L. E.)	متوسط الأسعار الزراعية Average Farmgate Price رئيسي (جنيه) Main (L.E.)	متوسط إنتاج الفدان Yield رئيسي (طن) Main (Ton)	البيسود المحافظات
Alexandria	7398	9618	2500	7118	17016	17016	1897	8.970	الإسكندرية
Behera	11774	9845	2700	7145	21619	21619	1887	11.457	الجيزة
Kafr_El Sheikh	16444	9275	2800	6475	25719	25719	1895	13.572	كفر الشيخ
Sharquia	18095	9541	2500	7041	27636	27636	1880	14.700	الشرقية
Ismailia	15391	9411	2500	6911	24802	24802	1891	13.116	الإسماعيلية
Menoufia	11589	10031	3000	7031	21620	21620	1906	11.343	المنوفية
Average Lower Egypt	13914	9606	2584	7022	23520	23520	1887	12.464	متوسط الوجه البحري
Giza	8537	9434	2600	6834	17971	17971	1883	9.544	الجيزة
Fayoum	2298	8866	2500	6366	11164	11164	1900	5.876	الفيوم
Menia	2375	9378	2500	6878	11753	11753	1895	6.202	المنيا
Average Middle Egypt	6199	9374	2563	6811	15573	15573	1887	8.253	متوسط مصر الوسطى
Assuit	14725	9425	2100	7325	24150	24150	1895	12.744	أسيوط
Suhag	14704	9509	2500	7009	24213	24213	1890	12.811	سوهاج
Aswan	10459	8441	2500	5941	18900	18900	1890	10.000	أسوان
Average Upper Egypt	11868	9076	2421	6655	20944	20944	1892	11.070	متوسط مصر العليا
General Average	12273	9520	2569	6951	21793	21793	1887	11.549	المتوسط العام

Table (78)

جدول (78)

Net Return for Summer Pepper Crop, 2019

صافي عائد الفدان من محصول الفلفل الصيفي عام 2019

Items	صافي عائد الفدان Net Return (جنيه) (L. E.)	جمله التكاليف بما فيها الإيجار Total cost with rent (جنيه) (L. E.)	الإيجار Rent (جنيه) (L. E.)	جمله التكاليف بدون إيجار Total cost Without Rent (جنيه) (L. E.)	جمله الأيراد Total Revenue (جنيه) (L. E.)	قيمة المحصول الرئيسي Main Crop Value (جنيه) (L. E.)	متوسط الأسعار الزراعية Average Farming Price رئيسي (جنيه) Main (L.E.)	متوسط إنتاج الفدان Yield رئيسي (طن) Main (Ton)	النسود المحافظات
	Alexandria	1485	10997	2500	8497	12482	12482	2251	5.545
Behera	6519	11502	2700	8802	18021	18021	2249	8.013	البحيرة
Kafr_El Sheikh	9646	9863	2800	7063	19509	19509	2253	8.659	كفر الشيخ
Dakahlia	8468	9563	2500	7063	18031	18031	2261	7.975	الدقهلية
Sharquia	23044	10436	2500	7936	33480	33480	2245	14.913	الشرقية
Ismailia	6797	10860	2500	8360	17657	17657	2255	7.830	الإسماعيلية
Average Lower Egypt	12926	10656	2559	8097	23582	23582	2248	10.490	متوسط الوجه البحري
Giza	5387	11489	2600	8889	16876	16876	2243	7.524	الجيزة
Beni Suef	2911	10579	2500	8079	13490	13490	2245	6.009	بنى سويف
Fayoum	987	9956	2500	7456	10943	10943	2260	4.842	الفيوم
Menia	1872	9821	2300	7521	11693	11693	2247	5.204	المنيا
Average Middle Egypt	3113	10554	2471	8083	13667	13667	2246	6.085	متوسط مصر الوسطى
Assuit	10393	11119	2100	9019	21512	21512	2267	9.489	أسيوط
Qena	6726	10707	2200	8507	17433	17433	2269	7.683	قنا
Aswan	2194	9140	2500	6640	11334	11334	2265	5.004	أسوان
Average Upper Egypt	6293	10634	2207	8427	16927	16927	2269	7.460	متوسط مصر العليا
General Average	10037	10629	2520	8109	20666	20666	2249	9.189	المتوسط العام

Table (79)

Net Return for Summer Okra Crop, 2019

جدول (79) صافي عائد الفدان من محصول البامية الصيفي عام 2019

Items	صافي عائد الفدان Net Return (جنيه) (L. E.)	جملة التكاليف بما فيها الإيجار Total cost with rent (جنيه) (L. E.)	الإيجار Rent (جنيه) (L. E.)	جملة التكاليف بدون إيجار Total cost Without Rent (جنيه) (L. E.)	جملة الإيراد Total Revenue (جنيه) (L. E.)	قيمة المحصول الرئيسي Main Crop Value (جنيه) (L. E.)	متوسط الأسعار الزراعية Average Farming Price رئيسي (جنيه) Main (L.E.)	متوسط إنتاج الفدان Yield رئيسي (طن) Main (Ton)	النسود المحافظات
	Behera	4044	10788	2700	8088	14832	14832	5729	2.589
Gharbia	13208	10424	2500	7924	23632	23632	5729	4.125	الغربية
Dakahlia	29344	10435	2500	7935	39779	39779	5717	6.958	الدقهلية
Sharhia	18032	9956	2500	7456	27988	27988	5713	4.899	الشرقية
Ismailia	15003	10092	2500	7592	25095	25095	5715	4.391	الإسماعيلية
Average Lower Egypt	17685	10072	2511	7561	27757	27757	5716	4.856	متوسط الوجه البحري
Giza	42387	10388	2600	7788	52775	52775	5711	9.241	الجيزة
Beni Suef	15383	10299	2500	7799	25682	25682	5725	4.486	بنى سويف
Fayoum	9306	9580	2500	7080	18886	18886	5716	3.304	الفيوم
Menia	16903	9249	2300	6949	26152	26152	5715	4.576	المنيا
Average Middle Egypt	32733	10096	2538	7558	42829	42829	5712	7.498	متوسط مصر الوسطى
Assuit	15233	9986	2100	7886	25219	25219	5725	4.405	أسيوط
Suhag	33295	10114	2500	7614	43409	43409	5711	7.601	سوهاج
Qena	19687	10162	2200	7962	29849	29849	5715	5.223	قنا
Aswan	19466	9105	2500	6605	28571	28571	5713	5.001	أسوان
Average Upper Egypt	22693	9660	2424	7236	32353	32353	5714	5.662	متوسط مصر العليا
General Average	24726	9969	2498	7471	34695	34695	5713	6.073	المتوسط العام

Table (80)
Net Return for Summer Cantaloupe Crop, 2019

جدول (80)
صافي عائد الفدان من محصول الكنتالوب الصيفي عام 2019

Items Governorates	صافي عائد الفدان Net Return (جنيه) (L. E.)	جملته التكاليف بما فيها الإيجار Total cost with rent (جنيه) (L. E.)	الإيجار Rent (جنيه) (L. E.)	جملته التكاليف بدون إيجار Total cost Without Rent (جنيه) (L. E.)	جملته الأيراد Total Revenue (جنيه) (L. E.)	قيمة المحصول الرئيسي Main Crop Value (جنيه) (L. E.)	متوسط الأسعار المزرعية Average Farmgate Price رئيسي (جنيه) Main (L.E.)	متوسط إنتاج الفدان Yield Per Fedden رئيسي (طن) Main (Ton)	البنود المحافظات
	Alexandria	1193	11480	3000	8480	12673	12673	1387	9.137
Behera	-5075	13326	3000	10326	8251	8251	1389	5.940	الجيزة
Sharkia	8262	11179	3200	7979	19441	19441	1383	14.057	الشرقية
Ismailia	5191	12565	3000	9565	17756	17756	1391	12.765	الإسماعيلية
Average Lower Egypt	4481	11640	3114	8526	16121	16121	1385	11.640	متوسط الوجه البحري
General Average	4481	11640	3114	8526	16121	16121	1385	11.640	المتوسط العام

جدول (81)

صافي عائد الفدان من محصول البطيخ الصيفي عام 2019

Items	صافي عائد الفدان Net Return	جملة التكاليف بما فيها الإيجار Total cost with rent	الإيجار Rent	جملة التكاليف بغير إيجار Total cost Without Rent	جملة الإيراد Total Revenue	قيمة المحصول الرئيسي Main Crop Value	متوسط الأسعار المزرعية Average Farmgate Price Main (L.E.)	متوسط إنتاج الفدان Yield Per Fedden رئيسي (طن) Main (Ton)	البنود
	(جنيه) (L. E.)	(جنيه) (L. E.)	(جنيه) (L. E.)	(جنيه) (L. E.)	(جنيه) (L. E.)	(جنيه) (L. E.)	(جنيه) (L. E.)	(طن) (Ton)	
Alexandria	8064	11296	2500	8796	19360	19360	1760	11.000	الإسكندرية
Behera	13808	10532	2700	4832	24340	24340	1762	13.814	البحيرة
Kafir_El_Sheikh	22190	12228	2800	9428	34418	34418	1758	19.578	كفر الشيخ
Dakahlia	19875	9977	2500	7477	29852	29852	1756	17.000	الدقهلية
Sharkia	22418	11073	2500	8573	33491	33491	1764	18.986	الشرقية
Ismailia	25082	10399	2500	7899	35481	35481	1766	20.091	الإسماعيلية
Average Lower Egypt	19108	10691	2559	8132	29799	29799	1759	16.941	متوسط الوجه البحري
Fayoum	9486	10938	2500	8438	20424	20424	1776	11.500	الفيوم
Menia	198	8672	2300	6372	8870	8870	1774	5.000	المنيا
Average Middle Egypt	4536	9730	2393	7337	14266	14266	1775	8.037	متوسط مصر الوسطى
General Average	18995	10686	2558	8128	29681	29681	1759	16.874	المتوسط العام

Table(82)

Net Return for Nili Cabbage Crop, 2019

جدول (82) صافي عائد الفدان من محصول الكرنب النيلى عام 2019

Items	صافي عائد الفدان Net Return	جملة التكاليف بما فيها الإيجار Total cost with rent	الإيجار Rent	جملة التكاليف بدون إيجار Total cost without Rent	جملة الإيراد Total Revenue	قيمة المحصول الرئيسى Main Crop Value	متوسط الأسعار الزراعية Average Farmgate Price	متوسط إنتاج الفدان Yield Per Fedden	النسود المحافظات
	(جنيه) (L. E.)	(جنيه) (L. E.)	(جنيه) (L. E.)	(جنيه) (L. E.)	(جنيه) (L. E.)	(جنيه) (L. E.)	(جنيه) Main (L.E.)	(طن) Main (Ton)	
Alexandria	-1989	9178	2000	7178	7189	7189	1094	6.571	الإسكندرية
Gharbia	3559	9023	2200	6823	12582	12582	1096	11.480	الغربية
Menoufia	13314	10162	2200	7962	23476	23476	1092	21.498	المنوفية
Qalyoubia	2271	11897	2300	9597	14168	14168	1104	12.833	القليوبية
Average Lower Egypt	3846	9652	2127	7525	13498	13498	1096	12.316	متوسط الوجه البحرى
Giza	2991	10595	2000	8595	13586	13586	1085	12.522	الجيزة
Fayoum	-1081	11265	2300	8965	10184	10184	1090	9.343	الفيوم
Average Middle Egypt	1433	10856	2117	8739	12289	12289	1087	11.305	متوسط مصر الوسطى
General Average	2166	10491	2120	8371	12657	12657	1090	11.612	المتوسط العام

TABLE OF CONTENTS Cont.

TABLE	SUBJECT	PAGE
69	Basil	116
	<u>Section (3)</u>	
	Net Return per Fedden	
	for Summer & Nili Vegetable Crops	
70	Net Return per Feddan for Summer & Nili Vegetable Crops	119
71	Summer Tomato	120
72	Nili Tomato	121
73	Summer Potato	122
74	Nili Potato	123
75	Summer Squash	124
76	Summer Cucumber	125
77	Summer Eggplant	126
78	Summer Pepper	127
79	Summer Okra	128
80	Summer Cantaloupe	129
81	Summer Water-Melon	130
82	Nili Cabbage	131

TABLE OF CONTENTS Cont.

TABLE	SUBJECT	PAGE
	<p style="text-align: center;"><u>Chapter (3)</u></p> <p style="text-align: center;">Net Return per Fedden</p> <p style="text-align: center;"><u>Section (1)</u></p> <p style="text-align: center;">Net Return per Fedden for Summer & Nili Field Crops</p>	
56	Net Return per Feddan for Summer , Nili Field Crops .	101
57	Summer Rice	102
58	Summer Maize.	103
59	Nili Maize	104
60	Summer Sorghum	105
61	Soybeans.	106
62	Peanuts.	107
63	Sesame.	108
64	Sunflower.	109
65	Cotton	110
66	Sugar Cane	111
	<p style="text-align: center;"><u>Section (2)</u></p> <p style="text-align: center;">Net Return per Fedden</p> <p style="text-align: center;">For Summer Medical and Aromatic Plants</p>	
67	Carcadeh.	114
68	Henna	115

TABLE OF CONTENTS Cont.

TABLE	SUBJECT	PAGE
37	Olive	76
38	Peach	77
39	Grapes	78
40	Pomegranate	79
41	Guava	80
<u>Section (2)</u>		
Average Cost of Fruitful for Major Fruit Crops		
42	Citrus	83
43	Fig	84
44	Bananas	85
45	Plum	86
46	Pear	87
47	Apple	88
48	Palms	89
49	Mango	90
50	Apricot	91
51	Olive	92
52	Peach	93
53	Grapes	94
54	Pomegranate	95
55	Guava	96

TABLE OF CONTENTS Cont.

TABLE	SUBJECT	PAGE
16	Summer Tomato	39
17	Nili Tomato	41
18	Summer Potato	43
19	Nili Potato	45
20	Summer Squash	47
21	Summer Cucumber	49
22	Summer Eggplant	51
23	Summer Pepper	53
24	Summer Okra	55
25	Summer Cantaloupe	57
26	Summer Water-Melon	59
27	Nili Cabbage	61
<u>Chapter (2)</u>		
Average Production Cost per Fedden for Fruit Crops		
<u>Section (1)</u>		
Average Cost of Establishment for Fruit Crops		
28	Citrus	67
29	Fig	68
30	Bananas	69
31	Plum	70
32	Pear	71
33	Apple	72
34	Palms	73
35	Mango	74
36	Apricot	75

TABLE OF CONTENTS

TABLE	SUBJECT	PAGE
	<u>Chapter (1)</u> Average Production Cost Per Fedden for Summer & Nili Field and Vegetable Crops	
	<u>Section (1)</u> Average Production Cost Per Fedden for Summer & Nili Field Crops	
1	Average Cost of Production for Summer & Nili Field Crops.	5
2	Summer Rice.	7
3	Summer Maize.	9
4	Nili Maize	11
5	Summer Sorghum.	13
6	Soybeans.	15
7	Peanuts.	17
8	Sesame.	19
9	Sunflower	21
10	Cotton	23
11	Sugar Cane	25
	<u>Section (2)</u> Average Production Cost per Fedden For Summer Medical and Aromatic Plants	
12	Carcadeh	29
13	Henna.	31
14	Basil.	33
	<u>Section (3)</u> Average Production Cost per Fedden for Summer & Nili Vegetable Crops	
15	Average Cost of Production for Summer & Nili Vegetable Crops	37

Introduction

Production costs play an important role in the economic and social life of farmer as one the important variables that effect reflected directly on the incomes of farmers and the standerd of living.

Production costs and net return are considered the main driver for using agricultural resources so they are important to policy makers, takers decison, students and researchers.

Economic Affairs Sector (EAS) of The Ministry of Agriculture and Land Reclamation is pleased to provide this bulletin including costs and net return per fedden for summer & nili field crops, vegetables and fruits for Agricultural year, 2019 at the Governorates level .

We hope that this bulletin will achieve the desired objectives

Head of

Economic Affairs Sector

Shaban Salem

Dr. | Shaban Ali Salem



Bulletin of Statistical Cost Production and Net Return

Part 2 Summer & Nili Field Crops, Vegetables & Fruits Year 2019

