

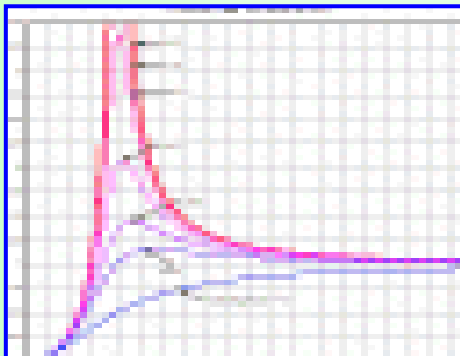

جمهورية مصر العربية
وزارة الزراعة وإستصلاح الأراضي
قطاع الشؤون الاقتصادية

نشرة

إحصاءات التكاليف وصافى العائد

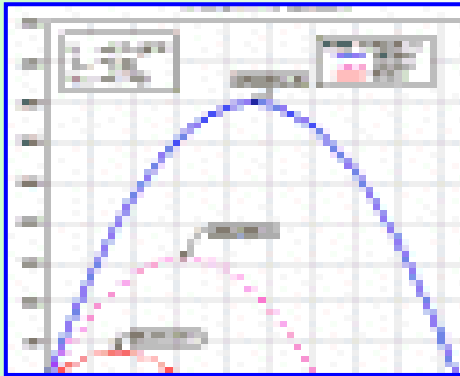
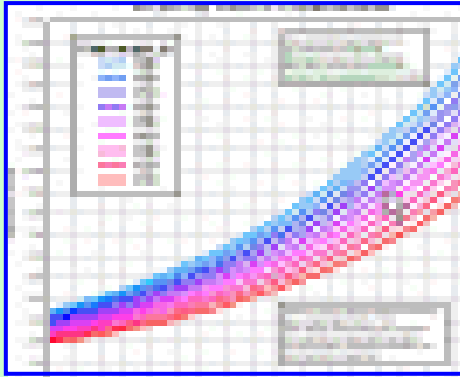

الجزء الثانى

المحاصيل الحقلية والخضر الصيفية والنيلية
والفاكهة

عام ٢٠١٨

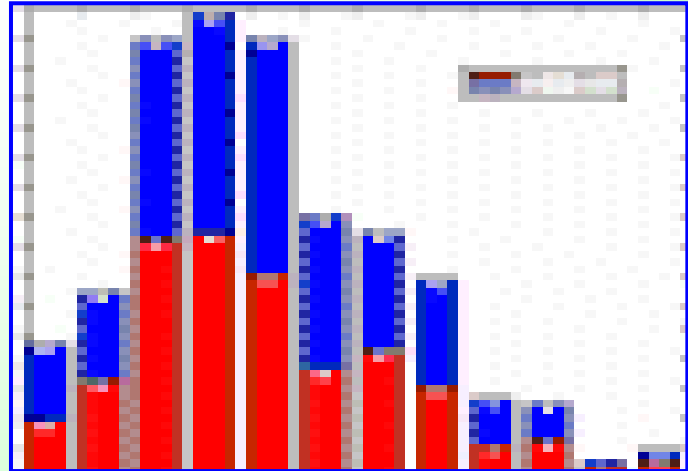

مقدمة

تؤدى تكاليف الإنتاج دوراً هاماً فى الحياة الإقتصادية والإجتماعية للمزارع باعتبارهما من المتغيرات الهامة التى تؤثر بشكل مباشر على دخول المزارعين ومستوى معيشتهم. وتعتبر تكاليف الإنتاج وصافى العائد الموجه الأساسى لإستخدام الموارد الزراعية لذا تحظى هذه المتغيرات بأهمية خاصة لدى واضعى السياسة ومنتخدى القرار والدارسين والباحثين . ويسر قطاع الشؤون الإقتصادية بوزارة الزراعة وإستصلاح الأراضى أن يقدم هذه النشرة متضمنةً التكاليف وصافى العائد الفدانى عام ٢٠١٨ للمحاصيل الحقلية والخضر الصيفية والنبيلية والفاكهة على مستوى محافظات الجمهورية.

ونأمل أن تحقق هذه النشرة الأهداف المرجوة منها.

رئيس

قطاع الشؤون الإقتصادية

أ.د/ شعبان علي سالم

المحتويات

رقم الصفحة	الموضوع	جدول
	الباب الأول	
	متوسط تكاليف إنتاج الفدان للمحاصيل الحقلية والخضر الصيفية والنيلية	
	الفصل الأول	
	متوسط تكاليف إنتاج الفدان للمحاصيل الحقلية الصيفية والنيلية	
٥	متوسط تكاليف إنتاج الفدان لأهم المحاصيل الحقلية الصيفية والنيلية على مستوى الجمهورية.	١
٧	الأرز الصيفى.	٢
٩	الذرة الشامى الصيفى.	٣
١١	الذرة الشامى النيلية.	٤
١٣	الذرة الرفيعة الصيفى.	٥
١٥	فول الصويا.	٦
١٧	الفول السودانى.	٧
١٩	السسم.	٨
٢١	عباد الشمس.	٩
٢٣	القطن.	١٠
٢٥	القصب.	١١
	الفصل الثانى	
	متوسط تكاليف إنتاج الفدان للنباتات الطبية والعطرية	
٢٩	الكرمديه.	١٢
٣١	الحناء.	١٣
٣٣	الريحان.	١٤
	الفصل الثالث	
	متوسط تكاليف إنتاج الفدان للخضر الصيفى والنيلى	
٣٧	متوسط تكاليف إنتاج الفدان للخضر الصيفية والنيلية.	١٥
٣٩	الطماطم الصيفى.	١٦
٤١	الطماطم النيلية.	١٧

تابع المحتويات

رقم الصفحة	الموضوع	جدول
٤٣	البطاطس الصيفى.	١٨
٤٥	البطاطس النىلى.	١٩
٤٧	الكوسة الصيفى.	٢٠
٤٩	الخيار الصيفى.	٢١
٥١	الباذنجان الصيفى.	٢٢
٥٣	الفلل الصيفى.	٢٣
٥٥	البامية الصيفى.	٢٤
٥٧	الكتالوب الصيفى.	٢٥
٥٩	البطيخ الصيفى.	٢٦
٦١	الكرب النىلى.	٢٧
<u>الباب الثانى</u>		
متوسط تكاليف إنتاج الفدان من حاصلات الفاكهة		
<u>الفصل الأول</u>		
متوسط تكاليف إنشاء الفدان لأهم حاصلات الفاكهة		
٦٧	الموالح	٢٨
٦٨	التين	٢٩
٦٩	الموز	٣٠
٧٠	البرقوق	٣١
٧١	الكمثرى	٣٢
٧٢	التفاح	٣٣
٧٣	النخيل	٣٤
٧٤	المانجو	٣٥
٧٥	المشمش	٣٦
٧٦	الزيتون	٣٧

تابع المحتويات

رقم الصفحة	الموضوع	جدول
٧٧	الخوخ	٣٨
٧٨	العنب	٣٩
٧٩	الرمان	٤٠
٨٠	الجوافة	٤١
<u>الفصل الثاني</u>		
متوسط تكاليف الفدان المثمر لأهم حاصلات الفاكهة		
٨٣	الموالح	٤٢
٨٤	التين	٤٣
٨٥	الموز	٤٤
٨٦	البرقوق	٤٥
٨٧	الكمثرى	٤٦
٨٨	التفاح	٤٧
٨٩	النخيل	٤٨
٩٠	المانجو	٤٩
٩١	المشمش	٥٠
٩٢	الزيتون	٥١
٩٣	الخوخ	٥٢
٩٤	العنب	٥٣
٩٥	الرمان	٥٤
٩٦	الجوافة	٥٥

تابع المحتويات

رقم الصفحة	الموضوع	جدول
	<u>الباب الثالث</u>	
	صافى عائد الفدان	
	<u>الفصل الأول</u>	
	صافى عائد الفدان للمحاصيل الحقلية الصيفية والنيلية	
١٠١	صافى عائد الفدان للمحاصيل الحقلية الصيفية والنيلية .	٥٦
١٠٢	الأرز الصيفى.	٥٧
١٠٣	الذرة الشامى الصيفى.	٥٨
١٠٤	الذرة الشامى النيلى.	٥٩
١٠٥	الذرة الرفيعة الصيفى.	٦٠
١٠٦	فول الصويا.	٦١
١٠٧	الفول السودانى.	٦٢
١٠٨	السوسم.	٦٣
١٠٩	عباد الشمس.	٦٤
١١٠	القطن .	٦٥
١١١	القصب .	٦٦
	<u>الفصل الثانى</u>	
	صافى عائد الفدان للنباتات الطبية والعطرية	
١١٥	الكرديه.	٦٧
١١٦	الحناء.	٦٨

تابع المحتويات

رقم الصفحة	الموضوع	جدول
١١٧	الريحان.	٦٩
	<u>الفصل الثالث</u>	
	صافى عائد الفدان للخضر الصيفى والنيلى	
١٢١	صافى عائد الفدان للخضر الصيفى والنيلى	٧٠
١٢٢	الطماطم الصيفى.	٧١
١٢٣	الطماطم النيلى.	٧٢
١٢٤	البطاطس الصيفى.	٧٣
١٢٥	البطاطس النيلى.	٧٤
١٢٦	الكوسة الصيفى .	٧٥
١٢٧	الخيار الصيفى .	٧٦
١٢٨	الباذنجان الصيفى .	٧٧
١٢٩	الفلفل الصيفى .	٧٨
١٣٠	البامية الصيفى .	٧٩
١٣١	الكتنالوب الصيفى .	٨٠
١٣٢	البطيخ الصيفى .	٨١
١٣٣	الكرنب النيلى.	٨٢

الباب الأول

متوسط تكاليف إنتاج الفدان للمحاصيل الحقلية
والخضر الصيفية والنيلية

Chapter (1)

Average Production Cost
Per Fedden for Summer & Nili
Field and Vegetable Crops

الفصل الأول

**متوسط تكاليف إنتاج الفدان
للمحاصيل الحقلية الصيفية والذيلية**

Section (1)

**Average Production Cost
Per Fedden for Summer & Nili
Field Crops**

Table (1)

Average Cost of Production for Summer & Nili Field Crops, 2018

A - Distributed on Agricultural Operations

(L.E. / Fedden)

جدول (١)

متوسط تكاليف إنتاج الفدان من المحاصيل الحقلية الصيفية والنيلية عام ٢٠١٨

أ - موزعة على العمليات الزراعية

(جنيه / فدان)

Operations Crops	جملة التكاليف بما فيها الإيجار Total cost With rent	الإيجار Rent	جملة التكاليف بدون الإيجار Total cost without rent	المصاريف العمومية Other Expenses	نقل المحصول transportation	الحصاد أو الجنى Harvesting	مقاومة الآفات Pest Control	الخدمة الزراعية Weeding	التسميد Fertilization	الري Irrigation	التقاوى والزراعة Seeding & Planting	تحضير الأرض للزراعة Land Preparation	المساحة (فدان) Area (Fed.)	العمليات المحاصيل
Cereals														الحبوب
Summer Rice	10475	2614	7861	715	531	1039	628	331	1392	1541	1154	530	836288	الأرز الصيفى
Summer Maize	9063	2525	6538	540	385	809	375	712	1465	791	801	660	2218439	الذرة الشامى الصيفى
Nili Maize	6611	2177	4434	366	215	396	428	394	1366	460	464	345	176943	الذرة الشامى النيلى
Summer Sorghum	6944	2390	4554	414	363	602	137	333	929	659	616	501	363660	الذرة الرفيعة الصيفى
Fiber														الألياف
Cotton	14914	4461	10453	950	379	2730	1036	1167	1428	1093	745	925	333955	القطن
Oily Crops														المحاصيل الزيتية
Soybeans	7943	2310	5633	465	464	850	450	298	1188	619	599	700	28489	فول الصويا
Peanuts	12575	3192	9383	853	386	1353	677	598	2166	958	1603	789	52013	الفول السودانى
Sesame	5387	2518	2869	237	231	311	-	365	637	452	324	312	47328	السمسم
Sunflower	6072	2450	3622	299	275	523	-	223	914	512	543	333	9854	عباد الشمس
Sugar Crops														المحاصيل السكرية
Sugar Cane	18348	6875	11473	1582	941	1414	-	539	2222	2309	2032	434	323044	قصب السكر
Medical & Aromatic Plants														النباتات الطبية والعطرية
Carcadeh	6542	2464	4078	371	297	581	-	291	781	563	565	629	604	الكركدية
Henna	5900	2500	3400	309	510	520	-	200	700	480	321	360	944	الحناء
Basil	8373	2706	5667	515	449	677	219	654	1083	879	657	534	8641	الريحان

Table (1) Cont.

Average Cost of Production for Summer & Nili Field Crops, 2018

B - Distributed on Wages and Production Inputs

(L.E. / Fedden)

تابع جدول (١)

متوسط تكاليف إنتاج الفدان من المحاصيل الحقلية الصيفية والنيلية عام ٢٠١٨

ب - موزعة إلى أجور ومستلزمات إنتاج

(جنيه / فدان)

Crops	Items	جملة التكاليف	لمصاريف العمومياً	ثمن مبيدات	ثمن سماد كيميائي	ثمن سماد بلدي	ثمن تقاوى	أجور آلات	أجور حيوانات	أجور عمال	المساحة	البنود
		بدون الإيجار									Other	
		Total cost	Expenses								(Fed.)	
	Cereals											الحبوب
	Summer Rice	7861	715	299	774	292	526	1723	-	3532	836288	الأرز الصيفي
	Summer Maize	6538	540	189	866	326	482	1203	-	2932	2218439	الذرة الشامى الصيفي
	Nili Maize	4434	366	238	611	488	315	542	-	1874	176943	الذرة الشامى النيلية
	Summer Sorghum	4554	414	90	562	165	340	809	-	2174	363660	الذرة الرفيعة الصيفي
	Fiber											الألياف
	Cotton	10453	950	446	1061	94	270	1735	-	5897	333955	القطن
	Oily Crops											المحاصيل الزيتية
	Soybeans	5633	465	157	756	184	398	1124	-	2549	28489	فول الصويا
	Peanuts	9383	853	419	1065	751	1234	1732	-	3329	52013	الفول السوداني
	Sesame	2869	237	-	446	-	125	561	-	1500	47328	السمسم
	Sunflower	3622	299	-	435	220	243	553	-	1872	9854	عباد الشمس
	Sugar crops											المحاصيل السكرية
	Sugae Cane	11473	1582	-	1387	352	1583	1515	-	5054	323044	قصب السكر
	Medical & Aromatic Plants											نباتات الطبية والعطرية
	Carcadeh	4078	371	-	680	-	321	876	-	1830	604	الكرديه
	Henna	3400	309	-	510	-	201	350	-	2030	944	الحناء
	Basil	5667	515	130	661	193	346	1113	-	2709	8641	الريحان

0

- 6 -

Table (2)
Average Cost of Production for Summer Rice Crop, 2018
A - Distributed on Agricultural Operations

جدول (٢)
متوسط تكاليف إنتاج الفدان من محصول الأرز الصيفى عام ٢٠١٨
أ - موزعة على العمليات الزراعية
(جنيه / فدان)

(L.E. / Fedden)

Operations Governorates	جملة التكاليف بما فيها الإيجار Total cost With rent	الإيجار Rent	جملة التكاليف بدون الإيجار Total cost without rent	المصاريف العمومية Other Expenses	نقل المحصول transportatio	الحصاد أو الجنى Harvesting	مقاومة الآفات Pest Control	الخدمة الزراعية Weeding	التسميد Fertilization	الرى Irrigation	التقاوى والزراعة Seeding & Planting	تحضير الأرض للزراعة Land Preparation	المساحة (فدان) Area (Fed.)	العمليات المحافظات
Behera	10610	2700	7910	719	632	904	463	393	1457	1543	1319	480	116431	البحيرة
Gharbia	9921	2500	7421	675	460	1150	720	430	1380	1063	1025	518	60067	الغربية
Kafr_El Sheikh	10704	2800	7904	719	750	1110	650	250	1225	1600	1100	500	190460	كفر الشيخ
Dakahlia	10013	2500	7513	683	340	1010	610	280	1380	1560	1120	530	228575	الدقهلية
Damietta	10823	2800	8023	729	490	1025	780	350	1440	1620	1069	520	47059	دمياط
Sharkia	10817	2500	8317	756	514	1047	667	403	1527	1600	1203	600	187054	الشرقية
Ismailia	9795	2500	7295	663	550	1200	480	300	1302	1000	1300	500	4710	الإسماعيلية
Qalyoubia	11811	3000	8811	801	400	1250	620	300	1730	2000	1310	400	1932	القليوبية
Average Lower Egypt	10475	2614	7861	715	531	1039	628	331	1392	1541	1154	530	836288	متوسط الوجه البحرى
Genral Average	10475	2614	7861	715	531	1039	628	331	1392	1541	1154	530	836288	المتوسط العام

Publisher : Economic Affairs Sector.

الناشر : قطاع الشؤون الاقتصادية.

Table (2) Cont.

Average Cost of Production for Summer Rice Crop, 2018

B - Distributed on Wages and Production Inputs

(L.E. / Fedden)

تابع جدول (٢)

متوسط تكاليف إنتاج الفدان من محصول الأرز الصيفي عام ٢٠١٨

ب - موزعة إلى أجور ومستلزمات إنتاج

(جنيه / فدان)

Items	جملة التكاليف بدون الإيجار Total cost without rent	المصاريف العمومية Other Expenses	ثمن مبيدات Insecticides	ثمن سماد كيمياوى Fertilizers	ثمن سماد بلدى* Manure	ثمن تقاوى Seeds Cost	أجور آلات Machinery	أجور حيوانات Draft Animals	أجور عمال Wages Labor	المساحة (فدان) Area (Fed.)	البنود المحافظات
Behera	7910	719	170	820	270	706	1407	-	3818	116431	البحيرة
Gharbia	7421	675	320	770	210	325	1825	-	3296	60067	الغربية
Kafr_El Sheikh	7904	719	250	715	160	400	1810	-	3850	190460	كفر الشيخ
Dakahlia	7513	683	350	810	300	420	1510	-	3440	228575	الدقهلية
Damietta	8023	729	400	720	320	469	1375	-	4010	47059	دمياط
Sharkia	8317	756	340	774	447	750	2140	-	3110	187054	الشرقية
Ismailia	7295	663	200	712	300	600	1750	-	3070	4710	الإسماعيلية
Qalyoubia	8811	801	220	850	500	660	2200	-	3580	1932	القليوبية
Average Lower Egypt	7861	715	299	774	292	526	1723	-	3532	836288	متوسط الوجه البحرى
Genral Average	7861	715	299	774	292	526	1723	-	3532	836288	المتوسط العام

Table (3)
Average Cost of Production for Summer Maize Crop, 2018
A - Distributed on Agricultural Operations

جدول (٣)
متوسط تكاليف إنتاج الفدان من محصول الذرة الشامية الصيفى عام ٢٠١٨
أ - موزعة على العمليات الزراعية
(جنيه / فدان)

Operations Governorates	جملة التكاليف بما فيها الإيجار Total cost With rent	الإيجار Rent	جملة التكاليف بدون الإيجار Total cost without rent	المصاريف العمومية Other Expenses	نقل المحصول Transportation	الحصاد أو الجنى Harvesting	مقاومة الآفات Pest Control	الخدمة الزراعية Weeding	التسميد Fertilization	الرى Irrigation	التقاوى والزراعة Seeding & Planting	تحضير الأرض للزراعة Land Preparation	المساحة (فدان) Area (Fed.)	العمليات المحافظات
Alexandria	9877	2500	7377	609	600	660	880	690	1798	800	660	680	45015	الإسكندرية
Behera	9627	2700	6927	572	370	600	555	685	1925	735	855	630	290563	البحيرة
Gharbia	8942	2500	6442	532	390	730	450	630	1520	840	770	580	108201	الغربية
Kafr_El Sheikh	9585	2800	6785	560	400	600	850	600	1635	840	700	600	66787	كفر الشيخ
Dakahlia	9029	2500	6529	539	400	800	500	600	1560	750	780	600	130017	الدقهلية
Sharkia	9716	2500	7216	596	400	960	460	720	1485	945	930	720	295193	الشرقية
Ismailia	9980	2500	7480	618	600	950	750	600	1950	812	500	700	31811	الإسماعيلية
Port said	8273	2300	5973	493	410	800	420	560	1390	600	720	580	9849	بورسعيد
Menoufia	10014	3000	7014	579	300	1010	370	680	1715	770	910	680	168697	المنوفية
Qalyoubia	9682	3000	6682	552	400	750	350	700	1720	660	950	600	84462	القليوبية
Average Lower Egypt	9587	2665	6922	572	391	798	510	672	1678	805	846	650	1230595	متوسط الوجه البحرى
Giza	10353	2600	7753	640	400	960	520	840	2360	675	758	600	37868	الجيزة
Beni Suef	8822	2500	6322	522	360	800	340	600	1080	1040	900	680	132708	بنى سويف
Fayoum	8794	2500	6294	520	375	601	469	656	1656	625	798	594	106027	الفيوم
Menia	8360	2300	6060	500	500	820	340	740	1380	630	570	580	268449	المنيا
Average Middle Egypt	8695	2408	6287	519	435	782	378	696	1429	732	708	608	545052	متوسط مصر الوسطى
Assuit	7615	2100	5515	455	345	765	-	850	970	820	655	655	208073	أسيوط
Suhag	8803	2500	6303	520	195	1055	-	938	798	851	1008	938	162455	سوهاج
Qena	7383	2200	5183	428	540	730	-	420	965	880	660	560	38106	قنا
Luxor	7909	2500	5409	447	270	800	-	765	1045	822	705	555	18375	الأقصر
Aswan	8023	2300	5723	473	390	880	-	840	1190	480	780	690	15783	أسوان
Average Upper Egypt	8058	2279	5779	477	305	874	-	841	918	825	791	748	442792	متوسط مصر العليا
Genral Average	9063	2525	6538	540	385	809	375	712	1465	791	801	660	2218439	المتوسط العام

Table (3) Cont.

Average Cost of Production for Summer Maize Crop, 2018

B - Distributed on Wages and Production Inputs

(L.E. / Fedden)

تابع جدول (٣)

متوسط تكاليف إنتاج الفدان من محصول الذرة الشامية الصيفى عام ٢٠١٨

ب - موزعة إلى أجور ومستلزمات إنتاج

(جنيه / فدان)

Items	جملة التكاليف بدون الإيجار Total cost without rent	المصاريف العمومية Other Expenses	ثمن مبيدات Insecticides	ثمن سماد كىماوى Fertilizers	ثمن سماد بلدى Manure	ثمن تقاوى Seeds Cost	أجور آلات Machinery	أجور حيوانات Draft Animals	أجور عمال Wages Labor	المساحة (فدان) Area (Fed.)	البنود المحافظات
Alexandria	7377	609	600	778	500	460	1320	-	3110	45015	الإسكندرية
Behera	6927	572	350	875	600	600	1280	-	2650	290563	البحيرة
Gharbia	6442	532	300	780	400	500	1255	-	2675	108201	الغربية
Kafr_El Sheikh	6785	560	500	935	500	400	1340	-	2550	66787	كفر الشيخ
Dakahlia	6529	539	300	960	400	480	1150	-	2700	130017	الدقهلية
Sharkia	7216	596	120	895	250	450	1475	-	3430	295193	الشرقية
Ismailia	7480	618	250	1200	350	300	1512	-	3250	31811	الإسماعيلية
Port said	5973	493	200	920	250	480	1130	-	2500	9849	بور سعيد
Menoufia	7014	579	200	775	600	600	1200	-	3060	168697	المنوفية
Qalyoubia	6682	552	200	920	600	650	1210	-	2550	84462	القليوبية
Average Lower Egypt	6922	572	268	878	459	521	1304	-	2920	1230595	متوسط الوجه البحرى
Giza	7753	640	350	960	1200	408	1120	-	3075	37868	الجيزة
Beni Suef	6322	522	150	850	-	600	1530	-	2670	132708	بنى سويف
Fayoum	6294	520	156	1125	313	469	625	-	3086	106027	الفيوم
Menia	6060	500	150	900	300	300	1120	-	2790	268449	المنيا
Average Middle Egypt	6287	519	165	936	292	413	1124	-	2838	545052	متوسط مصر الوسطى
Assuit	5515	455	-	800	-	400	955	-	2905	208073	أسيوط
Suhag	6303	520	-	625	-	546	1048	-	3564	162455	سوهاج
Qena	5183	428	-	825	-	450	1460	-	2020	38106	قنا
Luxor	5409	447	-	875	-	450	925	-	2712	18375	الأقصر
Aswan	5723	473	-	950	-	300	600	-	3400	15783	أسوان
Average Upper Egypt	5779	477	-	747	-	456	1019	-	3080	442792	متوسط مصر العليا
Genral Average	6538	540	189	866	326	482	1203	-	2932	2218439	المتوسط العام

Table (4)
Average Cost of Production for Nili Maize Crop, 2018
A - Distributed on Agricultural Operations

جدول (٤)
متوسط تكاليف إنتاج الفدان من محصول الذرة الشامية النيلى عام ٢٠١٨
أ - موزعة على العمليات الزراعية
(جنيه / فدان)

(L.E. / Fedden)

Operations Governorates	جملة التكاليف بما فيها الإيجار Total cost With rent	الإيجار Rent	جملة التكاليف بدون الإيجار Total cost without rent	المصاريف العمومية Other Expenses	نقل المحصول Transportation	الحصاد أو الجنى Harvesting	مقاومة الآفات Pest Control	الخدمة الزراعية Weeding	التسميد Fertilization	الرى Irrigation	التقاوى والزراعة Seeding & Planting	تحضير الأرض للزراعة Land Preparation	المساحة (فدان) Area (Fed.)	العمليات المحافظات
Alexandria	6697	2000	4697	388	169	532	484	539	1392	436	418	339	1722	الإسكندرية
Behera	6722	2200	4522	373	176	315	557	261	1543	581	413	303	35463	البحيرة
Gharbia	7143	2200	4943	408	200	460	419	399	1462	636	560	399	8983	الغربية
Dakahlia	6980	2300	4680	386	319	557	327	411	1347	312	585	436	54205	الدقهلية
Sharkia	6666	2200	4466	369	206	424	242	399	1319	520	624	363	1852	الشرقية
Ismailia	6333	2200	4133	341	182	363	251	363	1174	515	399	545	3495	الإسماعيلية
Average Lower Egypt	6876	2248	4628	382	252	458	411	360	1417	442	517	389	105720	متوسط الوجه البحرى
Giza	6867	2000	4867	402	133	362	493	762	1628	288	460	339	19798	الجيزة
Beni Suef	6147	2000	4147	342	182	303	484	303	1262	666	363	242	32067	بنى سويف
Fayoum	5748	2300	3448	285	152	273	363	363	1034	363	312	303	12175	الفيوم
Average Middle Egypt	6294	2057	4237	350	161	316	464	456	1332	491	383	284	64040	متوسط مصر الوسطى
Qena	5534	2200	3334	275	152	194	363	339	912	454	403	242	7183	قنا
Average Upper Egypt	5534	2200	3334	275	152	194	363	339	912	454	403	242	7183	متوسط مصر العليا
Genral Average	6611	2177	4434	366	215	396	428	394	1366	460	464	345	176943	المتوسط العام

Publisher : Economic Affairs Sector.

الناشر : قطاع الشؤون الاقتصادية.

Table (4) Cont.

Estimated Average Cost of Production for Nili Maize Crop, 2018

B - Distributed on Wages and Production Inputs

(L.E. / Fedden)

Items	جملة التكاليف بدون الإيجار Total cost without rent	المصاريف العمومية Other Expenses	ثمن مبيدات Insecticides	ثمن سماد كيمياوى Fertilizers	ثمن سماد بلدى Manure	ثمن تقاوى Seeds Cost	أجور آلات Machinery	أجور حيوانات Draft Animals	أجور عمال Wages Labor	المساحة (فدان) Area (Fed.)	البنود المحافظات
Alexandria	4697	388	242	563	605	218	532	-	2149	1722	الإسكندرية
Behera	4522	373	315	629	726	255	581	-	1643	35463	البحيرة
Gharbia	4943	408	177	811	351	310	496	-	2390	8983	الغربية
Dakahlia	4680	386	214	563	484	440	619	-	1974	54205	الدقهلية
Sharkia	4466	369	85	656	363	424	762	-	1807	1852	الشرقية
Ismailia	4133	341	121	629	363	218	847	-	1614	3495	الإسماعيلية
Average Lower Egypt	4628	382	240	610	550	356	604	-	1886	105720	متوسط الوجه البحرى
Giza	4867	402	321	762	605	242	351	-	2184	19798	الجيزة
Beni Suef	4147	342	231	569	363	242	563	-	1837	32067	بنى سويف
Fayoum	3448	285	165	572	242	291	303	-	1590	12175	الفيوم
Average Middle Egypt	4237	350	247	629	415	251	448	-	1897	64040	متوسط مصر الوسطى
Qena	3334	275	132	460	232	282	460	-	1493	7183	قنا
Average Upper Egypt	3334	275	132	460	232	282	460	-	1493	7183	متوسط مصر العليا
Genral Average	4434	366	238	611	488	315	542	-	1874	176943	المتوسط العام

Publisher : Economic Affairs Sector.

الناشر : قطاع الشؤون الاقتصادية.

Table (5)
Average Cost of Production for Summer Sorghum Crop, 2018
A - Distributed on Agricultural Operations

جدول (٥)
متوسط تكاليف إنتاج الفدان من محصول الذرة الرفيعة الصيفى عام ٢٠١٨
أ - موزعة على العمليات الزراعية
(جنيه / فدان)

Governorates	جملة التكاليف بما فيها الإيجار	الإيجار	جملة التكاليف بدون الإيجار	المصاريف العمومية	نقل المحصول	الحصاد أو الجنى	مقاومة الآفات	الخدمة الزراعية	التسميد	الرى	التقاوى والزراعة	تحضير الأرض للزراعة	المساحة (فدان)	العمليات
	Total cost With rent	Rent	Total cost without rent	Other Expenses	Transportation	Harvesting	Pest Control	Weeding	Fertilization	Irrigation	Seeding & Planting	Land Preparation	Area (Fed.)	المحافظات
Giza	8039	2500	5539	504	370	660	480	530	1470	410	575	540	1050	الجيزة
Beni Suef	7852	2500	5352	487	350	530	370	450	1540	530	510	585	5843	بنى سويف
Fayoum	7406	2500	4906	446	300	600	300	300	1140	640	640	540	130803	الفيوم
Menia	7256	2300	4956	451	420	600	440	350	1115	520	450	610	17906	المنيا
Average Middle Egypt	7410	2477	4933	448	316	598	320	313	1154	621	613	550	155602	متوسط مصر الوسطى
Assuit	6495	2100	4395	400	400	710	-	300	800	675	540	570	65435	أسيوط
Suhag	6735	2500	4235	385	420	500	-	400	730	700	680	420	99603	سوهاج
Qena	6413	2200	4213	383	340	740	-	300	750	720	580	400	34133	قنا
Aswan	6471	2500	3971	361	350	500	-	300	830	530	650	450	8887	أسوان
Average Upper Egypt	6595	2325	4270	388	398	605	-	348	760	688	618	465	208058	متوسط مصر العليا
Genral Average	6944	2390	4554	414	363	602	137	333	929	659	616	501	363660	المتوسط العام

Table (5) Cont.

Average Cost of Production for Summer Sorghum Crop, 2018

B - Distributed on Wages and Production Inputs

(L.E. / Fedden)

تابع جدول (٥)

متوسط تكاليف إنتاج الفدان من محصول الذرة الرفيعة الصيفى عام ٢٠١٨

ب - موزعة إلى أجور ومستلزمات إنتاج

(جنيه / فدان)

Governorates	جملة التكاليف بدون الإيجار Total cost without rent	المصاريف العمومية Other Expenses	ثمن مبيدات Insecticides	ثمن سماد كىماوى Fertilizers	ثمن سماد بلدى* Manure	ثمن تقاوى Seeds Cost	أجور آلات Machinery	أجور حيوانات Draft Animals	أجور عمال Wages Labor	المساحة (فدان) Area (Fed.)	البنود المحافظات
Giza	5539	504	300	610	620	280	930	-	2295	1050	الجيزة
Beni Suef	5352	487	150	840	500	240	580	-	2555	5843	بنى سويف
Fayoum	4906	446	200	540	400	310	880	-	2130	130803	الفيوم
Menia	4956	451	300	695	220	200	970	-	2120	17906	المنيا
Average Middle Egypt	4933	448	210	570	385	295	879	-	2146	155602	متوسط مصر الوسطى
Assuit	4395	400	-	545	-	350	1100	-	2000	65435	أسيوط
Suhag	4235	385	-	540	-	400	500	-	2410	99603	سوهاج
Qena	4213	383	-	600	-	330	910	-	1990	34133	قنا
Aswan	3971	361	-	670	-	450	500	-	1990	8887	أسوان
Average Upper Egypt	4270	388	-	557	-	375	756	-	2194	208058	متوسط مصر العليا
Genral Average	4554	414	90	562	165	340	809	-	2174	363660	المتوسط العام

* إنخفاض قيمة السماد البلدى على مستوى الجمهورية حيث أنه استخدم فى عدد محدود من المحافظات وتم ترجيحه بالمساحة .

Table (6)

Average Cost of Production for Soybeans Crop, 2018

A - Distributed on Agricultural Operations .

(L.E. / Fedden)

جدول (٦)

متوسط تكاليف إنتاج الفدان من محصول فول الصويا عام ٢٠١٨

أ - موزعة على العمليات الزراعية .

(جنيه / فدان)

Operations Governorates	جملة التكاليف بما فيها الإيجار Total cost With rent	الإيجار Rent	جملة التكاليف بدون الإيجار Total cost without rent	المصاريف العمومية Other Expenses	نقل المحصول Transportation	الحصاد أو الجنى Harvesting	مقاومة الآفات Pest Control	الخدمة الزراعية Weeding	التسميد Fertilization	الرى Irrigation	التقاوى والزراعة & Seeding Planting	تحضير الأرض للزراعة Land Preparation	المساحة (فدان) Area (Fed.)	العمليات المحافظات
	Beni Suef	8135	2500	5635	465	450	900	413	475	1132	600	625	575	2976
Menia	7948	2300	5648	466	475	850	450	250	1213	619	600	725	23971	المنيا
Average Middle Egypt	7969	2322	5647	466	472	856	446	275	1204	617	603	708	26947	متوسط مصر الوسطى
Assuit	7494	2100	5394	445	320	760	520	710	904	645	535	555	1542	أسيوط
Average Upper Egypt	7494	2100	5394	445	320	760	520	710	904	645	535	555	1542	متوسط مصر العليا
Genral Average	7943	2310	5633	465	464	850	450	298	1188	619	599	700	28489	المتوسط العام

Publisher : Economic Affairs Sector.

الناشر : قطاع الشؤون الاقتصادية.

Table (6) Cont.

Average Cost of Production for Soybeans Crop, 2018

B - Distributed on Wages and Production Inputs

(L.E. / Fedden)

Governorates	Items	جملة التكاليف	المصاريف العمومية	ثمن مبيدات	ثمن سماد كيماوى	ثمن سماد بلدى	ثمن تقاوى	أجور آلات	أجور حيوانات	أجور عمال	المساحة	البنود
		بدون الإيجار										
Beni Suef		5635	465	188	581	250	438	1063	-	2650	2976	بنى سويف
Menia		5648	466	150	775	188	400	1125	-	2544	23971	المنيا
Average Middle Egypt		5647	466	154	754	195	404	1118	-	2556	26947	متوسط مصر الوسطى
Assuit		5394	445	200	804	-	280	1230	-	2435	1542	أسيوط
Average Upper Egypt		5394	445	200	804	-	280	1230	-	2435	1542	متوسط مصر العليا
Genral Average		5633	465	157	756	184	398	1124	-	2549	28489	المتوسط العام

Publisher : Economic Affairs Sector.

الناشر : قطاع الشؤون الاقتصادية.

Table (7)
Average Cost of Production for Peanuts Crop, 2018
A - Distributed on Agricultural Operations .

(L.E. / Fedden)

جدول (٧)
متوسط تكاليف إنتاج الفدان من محصول الفول السوداني عام ٢٠١٨
أ - موزعة على العمليات الزراعية
(جنيه / فدان)

Operations Governorates	جملة التكاليف بما فيها الإيجار Total cost With rent	الإيجار Rent	جملة التكاليف بدون الإيجار Total cost without rent	المصاريف العمومية Other Expenses	نقل المحصول Transportation	الحصاد أو الجنى Harvesting	مقاومة الآفات Pest Control	الخدمة الزراعية Weeding	التسميد Fertilization	الرى Irrigation	التقاوى والزراعة Seeding & Planting	تحضير الأرض للزراعة Land Preparation	المساحة (فدان) Area (Fed.)	العمليات المحافظات
Behera	12931	3300	9631	876	350	1470	940	470	2340	750	1665	770	10840	البحيرة
Sharkia	13253	3200	10053	914	370	1820	610	600	2119	1050	1730	840	18625	الشرقية
Ismailia	11553	3200	8353	759	350	700	500	600	2219	875	1550	800	8320	الإسماعيلية
Average Lower Egypt	12787	3229	9558	869	360	1473	681	563	2204	925	1672	811	37785	متوسط الوجه البحرى
Giza	12551	3250	9301	846	500	1460	490	1000	2280	725	1300	700	2672	الجيزة
Beni Suef	9883	3200	6683	608	455	950	500	600	1450	500	1020	600	1132	بنى سويف
Menia	12603	3000	9603	873	500	850	740	600	2340	1250	1650	800	7027	المنيا
Average Middle Egypt	12306	3083	9223	838	496	1011	653	699	2232	1042	1498	754	10831	متوسط مصر الوسطى
Assuit	11590	2900	8690	790	320	1210	720	840	1920	965	1255	670	791	أسيوط
Suhag	10895	3200	7695	700	350	1050	700	650	1400	1175	1100	570	2145	سوهاج
Aswan	11109	3200	7909	719	280	1280	700	480	1500	600	1360	990	461	أسوان
Average Upper Egypt	11085	3130	7955	723	334	1118	705	671	1535	1048	1171	650	3397	متوسط مصر العليا
Genral Average	12575	3192	9383	853	386	1353	677	598	2166	958	1603	789	52013	المتوسط العام

Publisher : Economic Affairs Sector.

الناشر : قطاع الشؤون الاقتصادية.

Table (7) Cont.
Average Cost of Production for Peanuts Crop, 2018
B - Distributed on Wages and Production Inputs
(L.E. / Fedden)

تابع جدول (٧)
متوسط تكاليف إنتاج الفدان من محصول الفول السوداني عام ٢٠١٨
ب - موزعة إلى أجور ومستلزمات إنتاج
(جنيهه / فدان)

Governorates	جملة التكاليف بدون الإيجار Total cost without rent	المصاريف العمومية Other Expenses	ثمن مبيدات Insecticides	ثمن سماد كيمياوى Fertilizers	ثمن سماد بلدى Manure	ثمن تقاوى Seeds Cost	أجور آلات Machinery	أجور حيوانات Draft Animals	أجور عمال Wages Labor	المساحة (فدان) Area (Fed.)	البنود المحافظات
Behera	9631	876	600	1390	500	1375	1900	-	2990	10840	البحيرة
Sharkia	10053	914	450	1239	500	1250	2040	-	3660	18625	الشرقية
Ismailia	8353	759	300	519	1300	1250	1350	-	2875	8320	الإسماعيلية
Average Lower Egypt	9558	869	460	1124	676	1286	1848	-	3295	37785	متوسط الوجه البحرى
Giza	9301	846	300	980	1000	1000	1190	-	3985	2672	الجيزة
Beni Suef	6683	608	325	815	900	850	800	-	2385	1132	بنى سويف
Menia	9603	873	300	940	1000	1250	1690	-	3550	7027	المنيا
Average Middle Egypt	9223	838	303	937	989	1146	1474	-	3536	10831	متوسط مصر الوسطى
Assuit	8690	790	400	780	600	1000	1840	-	3280	791	أسيوط
Suhag	7695	700	320	880	1000	900	1045	-	2850	2145	سوهاج
Aswan	7909	719	300	620	400	1000	1310	-	3560	461	أسوان
Average Upper Egypt	7955	723	336	822	825	937	1266	-	3046	3397	متوسط مصر العليا
Genral Average	9383	853	419	1065	751	1234	1732	-	3329	52013	المتوسط العام

Publisher : Economic Affairs Sector.

الناشر : قطاع الشؤون الاقتصادية.

Table (8)
Average Cost of Production for Sesame Crop, 2018
A - Distributed on Agricultural Operations

جدول (٨)
متوسط تكاليف إنتاج الفدان من محصول السمسم عام ٢٠١٨
أ - موزعة على العمليات الزراعية
(جنيه / فدان)

Operations Governorates	جملة التكاليف بما فيها الإيجار Total cost With rent	الإيجار Rent	جملة التكاليف بدون الإيجار Total cost without rent	المصاريف العمومية Other Expenses	نقل المحصول Transportation	الحصاد أو الجنى Harvesting	مقاومة الآفات Pest Control	الخدمة الزراعية Weeding	التسميد Fertilization	الري Irrigation	التقاوى والزراعة Seeding & Planting	تحضير الأرض للزراعة Land Preparation	المساحة (فدان) Area (Fed.)	العمليات المحافظات
Behera	5423	2700	2723	225	249	261	-	460	565	424	297	242	10400	البحيرة
Sharkia	5850	2500	3350	277	242	363	-	363	767	605	370	363	12447	الشرقية
Ismailia	5307	2500	2807	232	218	333	-	363	468	527	303	363	3576	الإسماعيلية
Average Lower Egypt	5608	2579	3029	250	242	319	-	401	647	523	332	315	26423	متوسط الوجه البحرى
Giza	4987	2600	2387	197	218	327	-	145	657	288	277	278	2960	الجيزة
Beni Suef	5212	2500	2712	224	230	333	-	363	520	424	328	290	3846	بنى سويف
Fayoum	5088	2500	2588	214	182	182	-	363	716	424	325	182	3086	الفيوم
Menia	5281	2300	2981	246	254	345	-	339	722	345	282	448	4656	المنيا
Average Middle Egypt	5162	2456	2706	223	225	304	-	311	654	371	303	315	14548	متوسط مصر الوسطى
Assuit	5105	2100	3005	248	290	389	-	448	547	436	296	351	901	أسيوط
Suhag	5109	2500	2609	215	121	363	-	363	564	411	342	230	2011	سوهاج
Qena	5018	2200	2818	233	176	194	-	484	563	515	290	363	783	قنا
Luxor	5109	2500	2609	215	224	290	-	436	636	273	269	266	489	الأقصر
Aswan	4764	2500	2264	187	230	242	-	194	527	194	390	300	2173	أسوان
Average Upper Egypt	4979	2406	2573	212	197	299	-	338	554	343	340	290	6357	متوسط مصر العليا
Genral Average	5387	2518	2869	237	231	311	-	365	637	452	324	312	47328	المتوسط العام

Table (8) Cont.

Average Cost of Production for Sesame Crop, 2018

B - Distributed on Wages and Production Inputs

(L.E. / Fedden)

تابع جدول (٨)

متوسط تكاليف إنتاج الفدان من محصول السمسم عام ٢٠١٨

ب - موزعة إلى أجور ومستلزمات إنتاج

(جنيه / فدان)

Governorates	جملة التكاليف بدون الإيجار Total cost without rent	المصاريف العمومية Other Expenses	ثمن مبيدات Insecticides	ثمن سماد كيمياوى Fertilizers	ثمن سماد بلدى Manure	ثمن تقاوى Seeds Cost	أجور آلات Machinery	أجور حيوانات Draft Animals	أجور عمال Wages Labor	المساحة (فدان) Area (Fed.)	البنود المحافظات
Behera	2723	225	-	315	-	97	406	-	1680	10400	البحيرة
Sharkia	3350	277	-	591	-	158	883	-	1441	12447	الشرقية
Ismailia	2807	232	-	292	-	121	466	-	1696	3576	الإسماعيلية
Average Lower Egypt	3029	250	-	442	-	129	638	-	1570	26423	متوسط الوجه البحرى
Giza	2387	197	-	437	-	145	276	-	1332	2960	الجيزة
Beni Suef	2712	224	-	424	-	121	508	-	1435	3846	بنى سويف
Fayoum	2588	214	-	496	-	97	182	-	1599	3086	الفيوم
Menia	2981	246	-	546	-	97	750	-	1342	4656	المنيا
Average Middle Egypt	2706	223	-	481	-	114	469	-	1419	14548	متوسط مصر الوسطى
Assuit	3005	248	-	389	-	109	478	-	1781	901	أسيوط
Suhag	2609	215	-	420	-	145	306	-	1523	2011	سوهاج
Qena	2818	233	-	363	-	145	666	-	1411	783	قنا
Luxor	2609	215	-	436	-	97	395	-	1466	489	الأقصر
Aswan	2264	187	-	327	-	145	499	-	1106	2173	أسوان
Average Upper Egypt	2573	212	-	378	-	136	448	-	1399	6357	متوسط مصر العليا
Genral Average	2869	237	-	446	-	125	561	-	1500	47328	المتوسط العام

Table (9)

Average Cost of Production for Sunflower Crop, 2018

A - Distributed on Agricultural Operations .

(L.E. / Fedden)

Operations Governorates	جملة التكاليف بما فيها الإيجار Total cost With rent	الإيجار Rent	جملة التكاليف بدون الإيجار Total cost without rent	المصاريف العمومية Other Expenses	نقل المحصول Transportation	الحصاد أو الجنى Harvesting	مقاومة الآفات Pest Control	الخدمة الزراعية Weeding	التسميد Fertilization	الرى Irrigation	التقاوى والزراعة Seeding & Planting	تحضير الأرض للزراعة Land Preparation	المساحة (فدان) Area (Fed.)	العمليات المحافظات
Alexandria	5721	2500	3221	266	225	510	-	160	650	510	550	350	620	الإسكندرية
Behera	6193	2700	3493	288	260	475	-	200	930	480	530	330	3952	البحيرة
Sharkia	5993	2500	3493	288	275	520	-	250	810	465	525	360	377	الشرقية
Average Lower Egypt	6119	2660	3459	286	257	483	-	199	885	482	532	335	4949	متوسط الوجه البحرى
Beni Suef	6201	2500	3701	306	280	530	-	200	950	520	560	355	255	بنى سويف
Fayoum	5971	2200	3771	311	295	560	-	260	930	550	545	320	3115	الفيوم
Menia	6186	2300	3886	321	300	580	-	230	995	540	575	345	1279	المنيا
Average Middle Egypt	6043	2244	3799	314	296	564	-	248	949	545	554	329	4649	متوسط مصر الوسطى
Assuit	5654	2100	3554	293	230	540	-	230	850	500	536	375	244	أسيوط
Suhag	6081	2500	3581	296	290	525	-	210	890	510	520	340	12	سوهاج
Average Upper Egypt	5675	2119	3556	294	233	539	-	229	852	501	535	373	256	متوسط مصر العليا
Genral Average	6072	2450	3622	299	275	523	-	223	914	512	543	333	9854	المتوسط العام

Source : Agriculture directorates in governorates.

Publisher : Economic Affairs Sector.

المصدر : مديريات الزراعة بالمحافظات .

الناشر : قطاع الشؤون الاقتصادية.

Table (9) Cont.

Average Cost of Production for Sunflower Crop, 2018

B - Distributed on Wages and Production Inputs

(L.E. / Fedden)

Governorates	Items	جملة التكاليف بدون الإيجار	المصاريف العمومية	ثمن مبيدات	ثمن سماد كيماوى	ثمن سماد بلدى	ثمن تقاوى	أجور آلات	أجور حيوانات	أجور عمال	المساحة (فدان)	البنود
		Total cost without rent	Other Expenses	Insecticides	Fertilizers	Manure	Seeds Cost	Machinery	Draft Animals	Wages Labor	Area (Fed.)	المحافظات
Alexandria		3221	266	-	450	200	250	550	-	1505	620	الإسكندرية
Behera		3493	288	-	410	220	230	540	-	1805	3952	البحيرة
Sharkia		3493	288	-	430	160	225	565	-	1825	377	الشرقية
Average Lower Egypt		3459	286	-	417	213	232	543	-	1769	4949	متوسط الوجه البحرى
Beni Suef		3701	306	-	440	210	260	525	-	1960	255	بنى سويف
Fayoum		3771	311	-	460	230	245	560	-	1965	3115	الفيوم
Menia		3886	321	-	465	230	275	575	-	2020	1279	المنيا
Average Middle Egypt		3799	314	-	460	229	254	562	-	1980	4649	متوسط مصر الوسطى
Assuit		3554	293	-	350	200	236	565	-	1910	244	أسيوط
Suhag		3581	296	-	380	210	220	555	-	1920	12	سوهاج
Average Upper Egypt		3556	294	-	351	201	235	565	-	1910	256	متوسط مصر العليا
Genral Average		3622	299	-	435	220	243	553	-	1872	9854	المتوسط العام

Publisher : Economic Affairs Sector.

الناشر : قطاع الشؤون الاقتصادية.

تابع جدول (٩)

متوسط تكاليف إنتاج الفدان من محصول عباد الشمس عام ٢٠١٨

ب - موزعة إلى أجور ومستلزمات إنتاج

(جنيه / فدان)

Table (10)
Average Cost of Production for Summer Cotton Crop, 2018
A - Distributed on Agricultural Operations

جدول (١٠)
متوسط تكاليف إنتاج الفدان من محصول القطن الصيفي عام ٢٠١٨
أ - موزعة على العمليات الزراعية
(جنيه / فدان)

Operations Governorates	جملة التكاليف بما فيها الإيجار Total cost With rent	الإيجار Rent	جملة التكاليف بدون الإيجار Total cost without rent	المصاريف العمومية Other Expenses	نقل المحصول Transportation	الحصاد أو الجنى Harvesting	مقاومة الآفات Pest Control	الخدمة الزراعية Weeding	التسميد Fertilization	الري Irrigation	التقاوى والزراعة Seeding & Planting	تحضير الأرض للزراعة Land Preparation	المساحة (فدان) Area (Fed.)	العمليات المحافظات
Alexandria	16075	4500	11575	1052	400	3350	860	1590	2138	980	425	780	1708	الإسكندرية
Behera	15324	4500	10824	984	350	2840	1050	900	2325	1115	525	735	57577	البحيرة
Gharbia	14262	5000	9262	842	500	1900	1220	1000	1530	1200	410	660	14237	الغربية
Kafr_El Sheikh	15418	4500	10918	993	400	3300	1250	1100	925	1150	900	900	106541	كفر الشيخ
Dakahlia	13874	4500	9374	852	500	1950	780	1500	972	1120	700	1000	51858	الدقهلية
Damietta	13993	5000	8993	818	315	2500	595	750	1605	1000	600	810	8721	دمياط
Sharkia	15317	4000	11317	1029	250	2920	1020	1250	1853	945	850	1200	49522	الشرقية
Ismailia	11581	4400	7181	653	300	1100	1000	1400	1048	600	380	700	1734	الإسماعيلية
Port said	13641	4500	9141	831	375	1790	885	1050	1700	1050	550	910	6198	بورسعيد
Menoufia	14416	5000	9416	856	280	1720	850	1100	1950	910	850	900	2416	المنوفية
Average Lower Egypt	14957	4459	10498	954	383	2771	1058	1144	1435	1094	740	919	300512	متوسط الوجه البحرى
Beni Suef	14906	4500	10406	946	250	2500	1100	1000	1800	1135	775	900	10294	بنى سويف
Fayoum	14846	4500	10346	941	375	2460	800	1660	1100	1010	900	1100	16162	الفيوم
Menia	12487	4000	8487	772	240	1800	660	1050	1385	1000	680	900	1623	المنيا
Average Middle Egypt	14731	4471	10260	933	321	2437	902	1383	1373	1055	841	1015	28079	متوسط مصر الوسطى
Assuit	13329	4500	8829	803	490	1755	560	1475	1406	1200	500	640	4474	أسيوط
Suhag	13994	4600	9394	854	320	3000	470	800	900	1175	625	1250	890	سوهاج
Average Upper Egypt	13439	4517	8922	811	462	1961	545	1363	1322	1196	521	741	5364	متوسط مصر العليا
Genral Average	14914	4461	10453	950	379	2730	1036	1167	1428	1093	745	925	333955	المتوسط العام

Table (10) Cont.

Average Cost of Production for Summer Cotton Crop, 2015

B - Distributed on Wages and Production Inputs

(L.E. / Fedden)

تابع جدول (١٠)

متوسط تكاليف إنتاج الفدان من محصول القطن الصيفى عام ٢٠١٨

ب - موزعة إلى أجور ومستلزمات إنتاج

(جنيه / فدان)

Items	جملة التكاليف بدون الإيجار Total cost without rent	المصاريف العمومية Other Expenses	ثمن مبيدات Insecticides	ثمن سماد كىماوى Fertilizers	ثمن سماد بلدى Manure	ثمن تقاوى Seeds Cost	أجور آلات Machinery	أجور حيوانات Draft Animals	أجور عمال Wages Labor	المساحة (فدان) Area (Fed.)	البنود المحافظات
Alexandria	11575	1052	500	858	700	225	2010	-	6230	1708	الإسكندرية
Behera	10824	984	750	1875	-	180	1750	-	5285	57577	البحيرة
Gharbia	9262	842	620	1230	-	160	1750	-	4660	14237	الغربية
Kafr_El Sheikh	10918	993	450	775	-	300	1900	-	6500	106541	كفر الشيخ
Dakahlia	9374	852	300	772	-	300	1800	-	5350	51858	الدقهلية
Damietta	8993	818	300	1375	-	375	1405	-	4720	8721	دمياط
Sharkia	11317	1029	300	978	500	250	1495	-	6765	49522	الشرقية
Ismailia	7181	653	400	648	-	180	1100	-	4200	1734	الإسماعيلية
Port said	9141	831	215	825	500	285	2175	-	4310	6198	بور سعيد
Menoufia	9416	856	500	1150	600	300	1590	-	4420	2416	المنوفية
Average Lower Egypt	10498	954	456	1061	102	263	1765	-	5897	300512	متوسط الوجه البحرى
Beni Suef	10406	946	375	1500	-	375	1760	-	5450	10294	بنى سويف
Fayoum	10346	941	388	837	-	375	1375	-	6430	16162	الفيوم
Menia	8487	772	300	985	-	180	1650	-	4600	1623	المنيا
Average Middle Egypt	10260	933	378	1088	-	364	1532	-	5965	28079	متوسط مصر الوسطى
Assuit	8829	803	270	846	220	160	1090	-	5440	4474	أسيوط
Suhag	9394	854	125	750	-	225	1180	-	6260	890	سوهاج
Average Upper Egypt	8922	811	246	830	183	171	1105	-	5576	5364	متوسط مصر العليا
Genral Average	10453	950	446	1061	94	270	1735	-	5897	333955	المتوسط العام

Table (11)
Average Cost of Production for Sugar Cane Crop, 2018
A - Distrbuted on Agricultural Operations

جدول (١١)
متوسط تكاليف إنتاج الفدان من محصول القصب عام ٢٠١٨
أ - موزعة على العمليات الزراعية

(L.E. / Fedden)

(جنيه / فدان)

Operations Governorates	جملة التكاليف بما فيها الإيجار Total cost With rent	الإيجار Rent	جملة التكاليف بدون الإيجار Total cost without rent	المصاريف العمومية Other Expenses	نقل المحصول Transportation	الحصاد أو الجنى Harvesting	مقاومة الآفات Pest Control	الخدمة الزراعية Weeding	التسميد Fertilization	الرى Irrigation	التقاوى والزراعة Seeding & Planting	تحضير الأرض للزراعة Land Preparation	المساحة (فدان) Area (Fed.)	العمليات المحافظات
Menia	20444	10000	10444	1440	869	1547	-	608	2162	1832	1569	417	39247	المنيا
Average Middle Egypt	20444	10000	10444	1440	869	1547	-	608	2162	1832	1569	417	39247	متوسط مصر الوسطي
Suhag	19728	8000	11728	1618	942	1455	-	631	2078	2587	2061	356	13508	سوهاج
Qena	19151	7000	12151	1676	926	1321	-	536	2257	2641	2317	477	118075	قنا
Luxor	18781	7000	11781	1625	986	1361	-	547	2347	2549	1907	459	66345	الأقصر
Aswan	15733	5000	10733	1480	960	1516	-	492	2128	1840	1941	376	85869	أسوان
Average Upper Egypt	18057	6442	11615	1602	951	1396	-	530	2230	2375	2095	436	283797	متوسط مصر العليا
Genral Average	18348	6875	11473	1582	941	1414	-	539	2222	2309	2032	434	323044	المتوسط العام

Publisher : Economic Affairs Sector.

الناشر : قطاع الشؤون الاقتصادية.

Table (11) Cont.

Average Cost of Production for Sugar Cane Crop, 2018

B - Distributed on Wages and Production Inputs

(L.E. / Fedden)

تابع جدول (١١)

متوسط تكاليف إنتاج الفدان من محصول قصب السكر عام ٢٠١٨

ب - موزعة إلى أجور ومستلزمات إنتاج

(جنيه / فدان)

Governorates	جملة التكاليف بدون الإيجار Total cost without rent	المصاريف العمومية Other Expenses	ثمن مبيدات Insecticides	ثمن سماد كيمياوى Fertilizers	ثمن سماد بلدى Manure	ثمن تقاوى Seeds Cost	أجور آلات Machinery	أجور حيوانات Draft Animals	أجور عمال Wages Labor	المساحة (فدان) Area (Fed.)	البنود المحافظات
Menia	10444	1440	-	1436	326	1127	1448	-	4667	39247	المنيا
Average Middle Egypt	10444	1440	-	1436	326	1127	1448	-	4667	39247	متوسط مصر الوسطى
Suhag	11728	1618	-	1413	265	1546	1476	-	5410	13508	سوهاج
Qena	12151	1676	-	1376	339	1979	1549	-	5232	118075	قنا
Luxor	11781	1625	-	1342	448	1336	1495	-	5535	66345	الأقصر
Aswan	10733	1480	-	1408	320	1445	1520	-	4560	85869	أسوان
Average Upper Egypt	11615	1602	-	1380	355	1646	1524	-	5108	283797	متوسط مصر العليا
Genral Average	11473	1582	-	1387	352	1583	1515	-	5054	323044	المتوسط العام

Publisher : Economic Affairs Sector.

الناشر : قطاع الشؤون الاقتصادية.

الفصل الثاني

متوسط تكاليف إنتاج الفدان للنباتات الطبية والعطرية الصيفية

Section (2)

Average Production Cost per Fedden
for
Summer Medical and Aromatic Plants

Table (12)
Average Cost of Production for Carcadeh Crop Year, 2018
A - Distrubted on Agricultural Operations .

جدول (١٢)
متوسط تكاليف إنتاج الفدان من محصول الكركديه عام ٢٠١٨
أ - موزعة على العمليات الزراعية .

(L.E. / Fedden)

(جنيه / فدان)

Operations Governorates	جملة التكاليف بما فيها الإيجار Total cost With rent	الإيجار Rent	جملة التكاليف بدون الإيجار Total cost without rent	المصاريف العمومية Other Expenses	نقل المحصول Transportation	الحصاد أو الجنى Harvesting	مقاومة الآفات Pest Control	الخدمة الزراعية Weeding	التسميد Fertilization	الرى Irrigation	التقاوى والزراعة Seeding & Planting	تحضير الأرض للزراعة Land Preparation	المساحة (فدان) Area (Fed.)	العمليات المحافظات
Qena	7871	2200	5671	516	540	1200	-	280	1025	770	660	680	73	قتا
Luxor	6286	2500	3786	344	235	469	-	313	704	548	548	625	475	الأقصر
Aswan	6977	2500	4477	407	510	720	-	120	1115	420	585	600	56	أسوان
Average Upper Egypt	6542	2464	4078	371	297	581	-	291	781	563	565	629	604	متوسط مصر العليا
Genral Average	6542	2464	4078	371	297	581	-	291	781	563	565	629	604	المتوسط العام

-29-

Table (12) Cont.

Average Cost of Production for Carcadeh Crop, 2018

B - Distributed on Wages and Production Inputs

تابع جدول (١٢)

متوسط تكاليف إنتاج الفدان من محصول الكركديه عام ٢٠١٨

ب - موزعة إلى أجور ومستلزمات إنتاج

(L.E. / Fedden)

(جنيه / فدان)

Governorates	جملة التكاليف بدون الإيجار	المصاريف العمومية	ثمن مبيدات	ثمن سماد كيمياوى	ثمن سماد بلدى	ثمن تقاوى	أجور آلات	أجور حيوانات	أجور عمال	المساحة (فدان)	البنود
	Total cost without rent	Other Expenses	Insecticides	Fertilizers	Manure	Seeds Cost	Machinery	Draft Animals	Wages Labor	Area (Fed.)	المحافظات
Qena	5671	516	-	885	-	450	1265	-	2555	73	قنا
Luxor	3786	344	-	625	-	313	860	-	1644	475	الأقصر
Aswan	4477	407	-	875	-	225	510	-	2460	56	أسوان
Average Upper Egypt	4078	371	-	680	-	321	876	-	1830	604	متوسط مصر العليا
Genral Average	4078	371	-	680	-	321	876	-	1830	604	المتوسط العام

Publisher : Economic Affairs Sector.

الناشر : قطاع الشؤون الاقتصادية.

Table (13)

Average Cost of Production for Henna Crop, 2018

A - Distributed on Agricultural Operations

جدول (١٣)

متوسط تكاليف إنتاج الفدان من محصول الحناء عام ٢٠١٨

أ - موزعة على العمليات الزراعية

(L.E. / Fedden)

(جنيه / فدان)

Operations Governorates	جملة التكاليف بما فيها الإيجار Total cost With rent	الإيجار Rent	جملة التكاليف بدون الإيجار Total cost without rent	المصاريف العمومية Other Expenses	نقل المحصول Transportation	الحصاد أو الجنى Harvesting	مقاومة الآفات Pest Control	الخدمة الزراعية Weeding	التسميد Fertilization	الرى Irrigation	التقاوى والزراعة Seeding & Planting	تحضير الأرض للزراعة Land Preparation	المساحة (فدان) Area (Fed.)	العمليات المحافظات
Aswan Bekr	7098	2500	4598	418	510	520	-	360	750	480	960	600	315	اسوان بكر
Aswan okr	5300	2500	2800	255	510	520	-	120	675	480	-	240	629	أسوان عقر
Average Upper Egypt	5900	2500	3400	309	510	520	-	200	700	480	321	360	944	متوسط مصر العليا
Genral Average	5900	2500	3400	309	510	520	-	200	700	480	321	360	944	المتوسط العام

Publisher : Economic Affairs Sector.

الناشر : قطاع الشئون الإقتصادية.

Table (13) Cont.

تابع جدول (١٣)

Average Cost of Production for Henna Crop, 2018

متوسط تكاليف إنتاج الفدان من محصول الحناء عام ٢٠١٨

B - Distributed on Wages and Production Inputs

ب - موزعة إلى أجور ومستلزمات إنتاج

(L.E. / Fedden)

(جنيهه / فدان)

Governorates	جملة التكاليف بدون الإيجار	المصاريف العمومية	ثمن مبيدات	ثمن سماد كيماوى	ثمن سماد بلدى	ثمن تقاوى	أجور آلات	أجور حيوانات	أجور عمال	المساحة (فدان)	البنود
	Total cost without rent	Other Expenses	Insecticides	Fertilizers	Manure	Seeds Cost	Machinery	Draft Animals	Wages Labor	(Fed.)	المحافظات
Aswan Bekr	4598	418	-	510	-	600	510	-	2560	315	اسوان بكر
Aswan okr	2800	255	-	510	-	-	270	-	1765	629	أسوان عقر
Average Upper Egypt	3400	309	-	510	-	201	350	-	2030	944	متوسط مصر العليا
Genral Average	3400	309	-	510	-	201	350	-	2030	944	المتوسط العام

Publisher : Economic Affairs Sector.

الناشر : قطاع الشؤون الاقتصادية.

Table (14)

جدول (١٤)

Average Cost of Production for Green Basil Crop, 2018

متوسط تكاليف إنتاج الفدان من محصول الريحان الأخضر عام ٢٠١٨

A - Distributed on Agricultural Operations

أ - موزعة على العمليات الزراعية

(L.E. / Fedden)

(جنيه / فدان)

Operations Governorates	جملة التكاليف بما فيها الإيجار Total cost With rent	الإيجار Rent	جملة التكاليف بدون الإيجار Total cost without rent	المصاريف العمومية Other Expenses	نقل المحصول Transportation	الحصاد أو الجنى Harvesting	مقاومة الآفات Pest Control	الخدمة الزراعية Weeding	التسميد Fertilization	الرى Irrigation	التقاوى والزراعة Seeding & Planting	تحضير الأرض للزراعة Land Preparation	المساحة (فدان) Area (Fed.)	العمليات المحافظات
Beni Suef	9508	3000	6508	592	235	586	531	860	1406	813	860	625	3563	بنى سويف
Average Middle Egypt	9508	3000	6508	592	235	586	531	860	1406	813	860	625	3563	متوسط مصر الوسطى
Assuit	7578	2500	5078	462	600	740	-	510	856	925	515	470	5078	أسيوط
Average Upper Egypt	7578	2500	5078	462	600	740	-	510	856	925	515	470	5078	متوسط مصر العليا
Genral Average	8373	2706	5667	515	449	677	219	654	1083	879	657	534	8641	المتوسط العام

Table (14) Cont.

تابع جدول (١٤)

Average Cost of Production for Green Basil Crop, 2018

متوسط تكاليف إنتاج الفدان من محصول الريحان الأخضر عام ٢٠١٨

B - Distributed on Wages and Production Inputs

ب - موزعة إلى أجور ومستلزمات إنتاج

(L.E. / Fedden)

(جنيهه / فدان)

Governorates	Items	جملة التكاليف	المصاريف العمومية	ثمن مبيدات	ثمن سماد كيمياوى	ثمن سماد بلدى	ثمن تقاوى	أجور آلات	أجور حيوانات	أجور عمال	المساحة	البنود
		بدون الإيجار										
Beni Suef		6508	592	315	625	469	469	1188	-	2850	3563	بنى سويف
Average Middle Egypt		6508	592	315	625	469	469	1188	-	2850	3563	متوسط مصر الوسطى
Assuit		5078	462	-	686	-	260	1060	-	2610	5078	أسيوط
Average Upper Egypt		5078	462	-	686	-	260	1060	-	2610	5078	متوسط مصر العليا
Genral Average		5667	515	130	661	193	346	1113	-	2709	8641	المتوسط العام

الفصل الثالث

متوسط تكاليف إنتاج الفدان
لمحاصيل الخضار الصيفية والنيلية

Section (3)

Average Production Cost per Fedden
for Summer & Nili Vegetable Crops

Table (15)

Average Cost of Production for Summer & Nili Vegetable Crops, 2018

A - Distributed on Agricultural Operations

(L.E. / Fedden)

جدول (١٥)

متوسط تكاليف إنتاج الفدان من محاصيل الخضراوات الصيفية والنيلية عام ٢٠١٨

أ - موزعة على العمليات الزراعية

(جنيه / فدان)

Operations Governorates	جملة التكاليف بما فيها الإيجار Total of cost With rent	الإيجار Rent	جملة التكاليف بدون الإيجار Total of cost without rent	المصاريف العمومية Other Expenses	نقل المحصول transportatio	الحصاد أو الجنى Harvesting	مقاومة الآفات Pest Control	الخدمة الزراعية Weeding	التسميد Fertilization	الري Irrigation	التقاوى والزراعة Seeding & Planting	تحضير الأرض للزراعة Land Preparation	المساحة (فدان) Area (Fed.)	العمليات المحافظات
Summer Tomato	10324	2553	7771	642	847	1304	649	329	1596	612	1342	450	144211	طماطم صيفي
Nili Tomato	8898	2077	6821	620	547	786	654	338	1506	642	1180	548	11340	طماطم نيلي
Summer Potatoes	23468	3141	20327	1678	410	1564	995	956	3184	981	9691	868	90504	بطاطس صيفي
Nili Potatoes	14833	1936	12897	1065	415	1289	684	797	2753	759	4331	804	41424	بطاطس نيلي
Summer Squash	9893	2572	7321	604	753	1208	608	537	1607	591	679	734	16085	كوسة صيفي
Summer Cucumber	9315	2578	6737	556	659	718	595	425	1681	677	768	658	16201	خيار صيفي
Summer Eggplant	8821	2582	6239	515	587	725	451	390	1494	619	768	690	38411	بادنجان صيفي
Summer Pepper	9635	2525	7110	587	550	894	598	597	1577	775	874	658	40754	فلفل صيفي
Summer Okra	9072	2517	6555	541	599	913	501	498	1449	746	763	545	12591	بامية صيفي
Summer Cantaloupe	10793	3000	7793	643	569	1183	597	567	1998	766	808	662	12929	كنتالوب صيفي
Summer Water-Melon	9726	2576	7150	590	529	648	526	701	1789	739	930	698	35552	بطيخ صيفي
Nili Cabbage	5773	2076	3697	305	236	303	319	384	1110	355	390	295	2382	كرنب نيلي

Table (15) Cont.

Average Cost of Production for Summer & Nili Vegetable Crops, 2018

B - Distributed on Wages and Production Inputs

(L.E. / Fedden)

تابع جدول (١٥)

متوسط تكاليف إنتاج الفدان من محاصيل الخضار الصيفية والنيلية عام ٢٠١٨

ب - موزعة إلى أجور ومستلزمات إنتاج

(جنيه / فدان)

Governorates	Items	جملة التكاليف بدون الإيجار Total of cost without rent	المصاريف العمومية Other Expenses	ثمن القش straw	ثمن مبيدات Insecticides	ثمن سماد كيمياوى Fertilizers	ثمن سماد بلدى Manure	ثمن تقاوى Seeds Cost	أجور آلات Machinery	أجور حيوانات Draft Animals	أجور عمال Labor Wages	المساحة (فدان) Area (Fed.)	البنود المحافظات
	Summer Tomato	7771	642	-	338	948	305	917	1290	-	3331	144211	طماطم صيفى
	Nili Tomato	6821	620	-	333	805	286	653	1133	-	2991	11340	طماطم نيلى
	Summer Potatoes	20327	1678	-	583	1898	900	8656	2663	-	3949	90504	بطاطس صيفى
	Nili Potatoes	12897	1065	-	393	1186	1126	3377	2582	-	3168	41424	بطاطس نيلى
	Summer Squash	7321	604	-	318	869	505	380	1344	-	3301	16085	كوسة صيفى
	Summer Cucmber	6737	556	-	271	814	562	548	1025	-	2961	16201	خيار صيفى
	Summer Eggplant	6239	515	-	206	847	410	486	1227	-	2548	38411	بادنجان صيفى
	Summer Pepper	7110	587	-	341	859	415	565	1193	-	3150	40754	فلفل صيفى
	Summer Okra	6555	541	-	294	675	485	507	1219	-	2834	12591	بامية صيفى
	Summer Cantaloupe	7793	643	-	320	1117	468	490	1456	-	3299	12929	كنتالوب صيفى
	Summer Water-Melon	7150	590	-	225	1000	388	477	1323	-	3147	35552	بطيخ صيفى
	Nili Cabbage	3697	305	-	197	568	326	178	420	-	1703	2382	كرنب نيلى

Table (16)

Average Cost of Production for Summer Tomato Crop, 2018

جدول (١٦)

متوسط تكاليف إنتاج الفدان من محصول الطماطم الصيفى عام ٢٠١٨

A - Distributed on Agricultural Operations

أ - موزعة على العمليات الزراعية

(L.E. / Fedden)

(جنيهه / فدان)

Governorates	جملة التكاليف	الإيجار	جملة التكاليف	المصاريف	نقل	الحصاد	مقاومة	الخدمة	التسميد	الرى	التقاوى	تحضير	المساحة	العمليات
	بما فيها الإيجار		بدون الإيجار	العمومية	المحصول	أو الجنى	الآفات	الزراعية			والزراعة	الأرض للزراعة	(فدان)	
	Total cost with rent	Rent	Total cost without rent	Other Expenses	Transportation	Harvesting	Pest Control	Weeding	Fertilization	Irrigation	Seeding & Planting	Land Preparation	Area (Fed.)	
Alexandria	9977	2500	7477	617	850	1250	660	350	1500	560	1270	420	40480	الإسكندرية
Behera	10581	2700	7881	651	870	1300	670	320	1650	575	1400	445	45722	البحيرة
Kafr_El_Sheikh	10201	2500	7701	636	830	1320	580	280	1570	620	1385	480	8034	كفر الشيخ
Dakahlia	10403	2500	7903	653	825	1360	560	310	1670	660	1390	475	2363	الدقهلية
Sharkia	10217	2500	7717	637	780	1350	610	320	1430	655	1415	520	14484	الشرقية
Ismailia	10740	2500	8240	680	810	1330	660	360	1620	710	1450	620	4161	الإسماعلية
Menoufia	11317	3000	8317	687	860	1350	700	280	1660	790	1430	560	42	المنوفية
Qalyoubia	11284	3000	8284	684	850	1380	690	300	1700	810	1390	480	860	القليوبية
Average Lower Egypt	10307	2583	7724	638	846	1293	650	329	1565	591	1357	455	116146	متوسط الوجه البحرى
Giza	10895	2600	8295	685	865	1375	660	350	1810	760	1360	430	7887	الجيزة
Beni Suef	10408	2500	7908	653	875	1280	680	360	1655	665	1320	420	3248	بنى سويف
Fayoum	9705	2500	7205	595	850	1320	650	300	1690	670	720	410	2662	الفيوم
Menia	10192	2300	7892	652	830	1360	630	320	1655	680	1330	435	9607	المنيا
Average Middle Egypt	10404	2452	7952	657	850	1350	649	334	1711	704	1269	428	23404	متوسط مصر الوسطى
Assuit	10210	2100	8110	670	880	1350	610	310	1860	670	1320	440	1739	أسيوط
Suhag	10517	2500	8017	662	870	1310	620	300	1760	680	1370	445	1363	سوهاج
Qena	10048	2200	7848	648	850	1300	630	300	1650	690	1350	430	242	قنا
Luxor	10501	2500	8001	661	865	1320	640	350	1750	675	1320	420	1317	الأقصر
Average Upper Egypt	10373	2335	8038	664	871	1327	623	318	1789	675	1336	435	4661	متوسط مصر العليا
Genral Average	10324	2553	7771	642	847	1304	649	329	1596	612	1342	450	144211	المتوسط العام

- 39 -

Table (16) Cont.

تابع جدول (١٦)

Average Cost of Production for Summer Tomato Crop2018

متوسط تكاليف إنتاج الفدان من محصول الطماطم الصيفى عام ٢٠١٨

B - Distributed on Wages and Production Inputs

ب - موزعة إلى أجور ومستلزمات إنتاج

(L.E. / Fedden)

(جنيهه / فدان)

Governorates	جملة التكاليف بدون الإيجار Total cost without rent	المصاريف العمومية Other Expenses	ثمن مبيدات Insecticides	ثمن سماد كيميائى Fertilizers	ثمن سماد بلدى Manure	ثمن تقاوى Seeds Cost	أجور آلات Machinery	أجور حيوانات Draft Animals	أجور عمال Wages Labor	المساحة (فدان) Area (Fed.)	البنود المحافظات
Alexandria	7477	617	360	900	300	930	1350	-	3020	40480	الإسكندرية
Behera	7881	651	350	930	350	960	1300	-	3340	45722	البحيرة
Kafr_El Sheikh	7701	636	300	860	310	945	1250	-	3400	8034	كفر الشيخ
Dakahlia	7903	653	260	990	280	890	1280	-	3550	2363	الدقهلية
Sharkia	7717	637	310	880	250	875	1150	-	3615	14484	الشرقية
Ismailia	8240	680	360	920	300	910	1270	-	3800	4161	الإسماعلية
Menoufia	8317	687	400	910	350	890	1300	-	3780	42	المنوفية
Qalyoubia	8284	684	360	1100	300	850	1280	-	3710	860	القليوبية
Average Lower Egypt	7724	638	344	910	314	934	1293	-	3291	116146	متوسط الوجه البحرى
Giza	8295	685	300	1250	260	820	1310	-	3670	7887	الجيزة
Beni Suef	7908	653	320	975	280	850	1350	-	3480	3248	بنى سويف
Fayoum	7205	595	300	990	300	870	1160	-	2990	2662	الفيوم
Menia	7892	652	350	995	260	860	1260	-	3515	9607	المنيا
Average Middle Egypt	7952	657	323	1078	267	846	1278	-	3503	23404	متوسط مصر الوسطى
Assuit	8110	670	280	1250	310	850	1310	-	3440	1739	أسيوط
Suhag	8017	662	300	1260	250	830	1260	-	3455	1363	سوهاج
Qena	7848	648	280	1100	200	820	1265	-	3535	242	قنا
Luxor	8001	661	260	1200	230	830	1300	-	3520	1317	الأقصر
Average Upper Egypt	8038	664	280	1231	264	837	1290	-	3472	4661	متوسط مصر العليا
Genral Average	7771	642	338	948	305	917	1290	-	3331	144211	المتوسط العام

Table (17)

Average Cost of Production for Nili Tomato Crop, 2018

A - Distributed on Agricultural Operations

(L.E. / Fedden)

جدول (١٧)

متوسط تكاليف إنتاج الفدان من محصول الطماطم النيلى عام ٢٠١٨

أ - موزعة على العمليات الزراعية

(جنيه / فدان)

Operations Governorates	جملة التكاليف بما فيها الإيجار Total cost with rent	الإيجار Rent	جملة التكاليف بدون الإيجار Total cost without rent	المصاريف العمومية Other Expenses	نقل المحصول Transportation	الحصاد أو الجنى Harvesting	مقاومة الآفات Pest Control	الخدمة الزراعية Weeding	التسميد Fertilization	الرى Irrigation	التقاوى والزراعة Seeding & Planting	تحضير الأرض للزراعة Land Preparation	المساحة (فدان) Area (Fed.)	العمليات المحافظات
Alexandria	8435	2000	6435	585	520	710	620	310	1400	660	1170	460	2406	الإسكندرية
Behera	8364	2000	6364	579	480	735	550	300	1500	590	1130	500	1063	البحيرة
Sharkia	8800	2200	6600	600	500	810	630	350	1430	730	990	560	445	الشرقية
Ismailia	9163	2200	6963	633	530	780	680	300	1410	770	1150	710	539	الإسماعيلية
Average Lower Egypt	8542	2044	6498	591	510	734	612	310	1428	663	1140	510	4453	متوسط الوجه البحرى
Giza	9117	2000	7117	647	550	830	680	360	1520	680	1220	630	3972	الجيزة
Beni Suef	8996	2000	6996	636	560	810	630	250	1530	720	1310	550	679	بنى سويف
Fayoum	9186	2300	6886	626	610	800	700	380	1630	510	1150	480	2236	الفيوم
Average Middle Egypt	9127	2097	7030	639	570	818	682	356	1557	629	1206	573	6887	متوسط مصر الوسطى
Genral Average	8898	2077	6821	620	547	786	654	338	1506	642	1180	548	11340	المتوسط العام

Publisher : Economic Affairs Sector.

الناشر : قطاع الشؤون الاقتصادية.

Table (17) Cont.

Average Cost of Production for Nili Tomato Crop, 2018

تابع جدول (١٧)

متوسط تكاليف إنتاج الفدان من محصول الطماطم النيلى عام ٢٠١٨

B - Distributed on Wages and Production Inputs

ب - موزعة إلى أجور ومستلزمات إنتاج

(L.E. / Fedden)

(جنيه / فدان)

Governorates	جملة التكاليف بدون الإيجار Total cost without rent	المصاريف العمومية Other Expenses	ثمن مبيدات Insecticides	ثمن سماد كيمياوى Fertilizers	ثمن سماد بلدى Manure	ثمن تقاوى Seeds Cost	أجور آلات Machinery	أجور حيوانات Draft Animals	أجور عمال Wages Labor	المساحة (فدان) Area (Fed.)	البنود المحافظات
Alexandria	6435	585	320	720	250	610	1230	-	2720	2406	الإسكندرية
Behera	6364	579	280	750	300	630	1100	-	2725	1063	البحيرة
Sharkia	6600	600	310	810	280	590	980	-	3030	445	الشرقية
Ismailia	6963	633	350	790	230	635	1050	-	3275	539	الإسماعيلية
Average Lower Egypt	6498	591	313	745	262	616	1152	-	2819	4453	متوسط الوجه البحرى
Giza	7117	647	300	820	300	680	1100	-	3270	3972	الجيزة
Beni Suef	6996	636	400	900	280	700	990	-	3090	679	بنى سويف
Fayoum	6886	626	410	870	310	665	1200	-	2805	2236	الفيوم
Average Middle Egypt	7030	639	346	844	301	677	1122	-	3101	6887	متوسط مصر الوسطى
Genral Average	6821	620	333	805	286	653	1133	-	2991	11340	المتوسط العام

Publisher : Economic Affairs Sector.

الناشر : قطاع الشؤون الاقتصادية.

Table (18)

جدول (١٨)

Average Cost of Production for Summer Potatoes Crop, 2018

متوسط تكاليف إنتاج الفدان من محصول البطاطس الصيفى عام ٢٠١٨

A - Distributed on Agricultural Operations

أ - موزعة على العمليات الزراعية

(L.E. / Fedden)

(جنيهه / فدان)

Operations Governorates	جملة التكاليف بما فيها الإيجار Total cost with rent	الإيجار Rent	جملة التكاليف بدون الإيجار Total cost without rent	المصاريف العمومية Other Expenses	نقل المحصول Transportation	الحصاد أو الجنى Harvesting	مقاومة الآفات Pest Control	الخدمة الزراعية Weeding	التسميد Fertilization	الرى Irrigation	التقاوى والزراعة Seeding & Planting	تحضير الأرض للزراعة Land Preparation	المساحة (فدان) Area (Fed.)	العمليات المحافظات
Alexandria	22735	2500	20235	1671	600	1520	750	1200	2824	840	9830	1000	6441	الإسكندرية
Behera	24802	3500	21302	1759	360	1070	1090	830	2980	1033	11445	735	27209	البحيرة
Gharbia	25191	3500	21691	1791	400	1800	1330	800	3220	1400	10100	850	4697	الغربية
Kafr_El Sheikh	25981	3500	22481	1856	425	1911	1538	900	3425	950	10388	1088	391	كفر الشيخ
Dakahlia	22440	3500	18940	1564	500	1200	940	1200	3511	875	8350	800	8781	الدقهلية
Damietta	24636	4000	20636	1704	625	1406	1788	844	4238	1125	8031	875	2045	دمياط
Sharkia	22519	3000	19519	1612	500	1750	800	1200	2887	810	8760	1200	4294	الشرقية
Ismailia	21726	2000	19726	1629	600	1150	1300	800	3497	1250	8600	900	1379	الإسماعيلية
Menoufia	22168	3000	19168	1583	360	2150	950	1050	3075	1050	7950	1000	16883	المنوفية
Qalyoubia	25561	2300	23261	1921	400	2300	850	950	3740	700	11600	800	7502	القليوبية
Average Lower Egypt	23735	3160	20575	1699	420	1560	1015	977	3170	988	9880	866	79622	متوسط الوجه البحرى
Giza	21922	3000	18922	1562	300	1700	885	800	3745	770	8360	800	6264	الجيزة
Beni Suef	20781	3000	17781	1468	325	1200	1138	875	2700	713	8450	912	656	بنى سويف
Menia	20990	3000	17990	1485	400	1500	730	800	2650	1225	8200	1000	3962	المنيا
Average Middle Egypt	21514	3000	18514	1529	338	1597	844	805	3283	932	8307	880	10882	متوسط مصر الوسطى
Genral Average	23468	3141	20327	1678	410	1564	995	956	3184	981	9691	868	90504	المتوسط العام

Publisher : Economic Affairs Sector.

الناشر : قطاع الشؤون الاقتصادية.

Table (18) Cont.

تابع جدول (١٨)

Average Cost of Production for Summer Potatoes Crop, 2018

متوسط تكاليف إنتاج الفدان من محصول البطاطس الصيفى عام ٢٠١٨

B - Distributed on Wages and Production Inputs

ب - موزعة إلى أجور ومستلزمات إنتاج .

(L.E. / Fedden)

(جنيهه / فدان)

Governorates	جملة التكاليف بدون الإيجار Total cost without rent	المصاريف العمومية Other Expenses	ثمن مبيدات Insecticides	ثمن سماد كيماوى Fertilizers	ثمن سماد بلدى Manure	ثمن تقاوى Seeds Cost	أجور آلات Machinery	أجور حيوانات Draft Animals	أجور عمال Wages Labor	المساحة (فدان) Area (Fed.)	البنود المحافظات
Alexandria	20235	1671	350	1544	1000	9000	2740	-	3930	6441	الإسكندرية
Behera	21302	1759	700	2030	500	10500	2265	-	3548	27209	البحيرة
Gharbia	21691	1791	810	1920	1000	9000	2370	-	4800	4697	الغربية
Kafr_El Sheikh	22481	1856	750	2075	875	9375	2925	-	4625	391	كفر الشيخ
Dakahlia	18940	1564	500	2211	1000	7500	2465	-	3700	8781	الدقهلية
Damietta	20636	1704	1062	2463	1250	7000	3038	-	4119	2045	دمياط
Sharkia	19519	1612	600	1327	1200	7500	2230	-	5050	4294	الشرقية
Ismailia	19726	1629	500	1797	1300	7500	3000	-	4000	1379	الإسماعيلية
Menoufia	19168	1583	500	1775	1000	6750	3410	-	4150	16883	المنوفية
Qalyoubia	23261	1921	450	2140	1400	10200	3100	-	4050	7502	القليوبية
Average Lower Egypt	20575	1699	591	1930	889	8826	2687	-	3953	79622	متوسط الوجه البحرى
Giza	18922	1562	600	2085	1000	7500	2330	-	3845	6264	الجيزة
Beni Suef	17781	1468	500	1425	750	7500	1775	-	4363	656	بنى سويف
Menia	17990	1485	400	1050	1000	7250	2855	-	3950	3962	المنيا
Average Middle Egypt	18514	1529	521	1668	985	7409	2488	-	3914	10882	متوسط مصر الوسطى
Genral Average	20327	1678	583	1898	900	8656	2663	-	3949	90504	المتوسط العام

Publisher : Economic Affairs Sector.

الناشر : قطاع الشؤون الاقتصادية.

Table (19)
Average Cost of Production for Nili Potatoes Crop Year, 2018

جدول (١٩)
متوسط تكاليف إنتاج الفدان من محصول البطاطس النيلى عام ٢٠١٨

A - Distributed on Agricultural Operations

أ - موزعة على العمليات الزراعية

(L.E. / Fedden)

(جنيه / فدان)

Operations Governorates	جملة التكاليف بما فيها الإيجار Total cost with rent	الإيجار Rent	جملة التكاليف بدون الإيجار Total cost without rent	المصاريف العمومية Other Expenses	نقل المحصول Transportation	الحصاد أو الجنى Harvesting	مقاومة الآفات Pest Control	الخدمة الزراعية Weeding	التسميد Fertilization	الرى Irrigation	التقاوى والزراعة Seeding & Planting	تحضير الأرض للزراعة Land Preparation	المساحة (فدان) Area (Fed.)	العمليات المحافظات
Alexandria	16484	2000	14484	1196	600	1180	870	1200	2938	750	4750	1000	3217	الإسكندرية
Behera	17498	2200	15298	1263	470	1080	1375	470	3480	880	5545	735	2049	البحيرة
Gharbia	16904	2200	14704	1214	400	1400	940	800	2900	900	5300	850	354	الغربية
Average Lower Egypt	16881	2086	14795	1222	540	1157	1059	909	3133	807	5074	894	5620	متوسط الوجه البحرى
Giza	16126	2000	14126	1166	300	1560	910	600	3160	770	4960	700	2875	الجيزة
Menia	14386	1900	12486	1031	400	1300	605	800	2650	750	4150	800	31427	المنيا
Average Middle Egypt	14531	1908	12623	1042	391	1322	630	783	2693	752	4218	792	34302	متوسط مصر الوسطى
Assuit	14034	2000	12034	994	480	1025	520	680	2710	750	4135	740	1502	أسيوط
Average Upper Egypt	14034	2000	12034	994	480	1025	520	680	2710	750	4135	740	1502	متوسط مصر العليا
Genral Average	14833	1936	12897	1065	415	1289	684	797	2753	759	4331	804	41424	المتوسط العام

Table (19) Cont.

Average Cost of Production for Nili Potatoes Crop, 2018

B - Distributed on Wages and Production Inputs

(L.E. / Fedden)

تابع جدول (١٩)

متوسط تكاليف إنتاج الفدان من محصول البطاطس النيلى عام ٢٠١٨

ب - موزعة إلى أجور ومستلزمات إنتاج

(جنيه / فدان)

Governorates	جملة التكاليف بدون الإيجار Total cost without rent	المصاريف العمومية Other Expenses	ثمن مبيدات Insecticides	ثمن سماد كيماوى Fertilizers	ثمن سماد بلدى Manure	ثمن تقاوى Seeds Cost	أجور آلات Machinery	أجور حيوانات Draft Animals	أجور عمال Wages Labor	المساحة (فدان) Area (Fed.)	البنود المحافظات
Alexandria	14484	1196	300	1388	1000	4000	2870	-	3730	3217	الإسكندرية
Behera	15298	1263	1000	2030	500	5000	2540	-	2965	2049	البحيرة
Gharbia	14704	1214	500	1800	800	4200	2490	-	3700	354	الغربية
Average Lower Egypt	14795	1222	568	1648	805	4377	2726	-	3449	5620	متوسط الوجه البحرى
Giza	14126	1166	625	1760	1000	4000	2130	-	3445	2875	الجيزة
Menia	12486	1031	350	1050	1200	3150	2630	-	3075	31427	المنيا
Average Middle Egypt	12623	1042	373	1110	1183	3221	2588	-	3106	34302	متوسط مصر الوسطى
Assuit	12034	994	200	1200	1000	3195	1900	-	3545	1502	أسيوط
Average Upper Egypt	12034	994	200	1200	1000	3195	1900	-	3545	1502	متوسط مصر العليا
Genral Average	12897	1065	393	1186	1126	3377	2582	-	3168	41424	المتوسط العام

Publisher : Economic Affairs Sector.

الناشر : قطاع الشؤون الاقتصادية.

Table (20)

Average Cost of Production for Summer Squash Crop Year, 2018

A - Distributed on Agricultural Operations

(L.E. / Fedden)

جدول (٢٠)

متوسط تكاليف إنتاج الفدان من محصول الكوسة الصيفى عام ٢٠١٨

أ - موزعة على العمليات الزراعية

(جنيهه / فدان)

Operations Governorates	جملة التكاليف بما فيها الإيجار Total cost with rent	الإيجار Rent	جملة التكاليف بدون الإيجار Total cost without rent	المصاريف العمومية Other Expenses	نقل المحصول Transportation	الحصاد أو الجنى Harvesting	مقاومة الآفات Pest Control	الخدمة الزراعية Weeding	التسميد Fertilization	الرى Irrigation	التقاوى والزراعة Seeding & Planting	تحضير الأرض للزراعة Land Preparation	المساحة (فدان) Area (Fed.)	العمليات المحافظات
Alexandria	9536	2500	7036	581	630	1100	610	450	1520	650	675	820	3340	الإسكندرية
Behera	9932	2700	7232	597	740	1250	530	600	1405	810	550	750	2778	البحيرة
Kafr_El Sheikh	9155	2800	6355	525	750	850	400	350	1650	630	560	640	149	كفر الشيخ
Sharkia	9313	2500	6813	563	710	880	560	500	1620	520	680	780	5122	الشرقية
Ismailia	11961	2500	9461	781	1200	1700	790	800	1900	710	850	730	614	الإسماعيلية
Qalyoubia	10118	3000	7118	588	530	1680	570	560	1310	620	610	650	528	القليوبية
Average Lower Egypt	9671	2569	7102	586	712	1094	577	524	1547	634	654	774	12531	متوسط الوجه البحرى
Giza	10917	2600	8317	687	950	1710	720	580	1900	450	740	580	2960	الجيزة
Fayoum	9465	2500	6965	575	640	1100	700	600	1410	400	900	640	594	الفيوم
Average Middle Egypt	10674	2583	8091	668	898	1608	717	583	1818	442	767	590	3554	متوسط مصر الوسطى
Genral Average	9893	2572	7321	604	753	1208	608	537	1607	591	679	734	16085	المتوسط العام

Publisher : Economic Affairs Sector.

الناشر : قطاع الشؤون الاقتصادية.

Table (20) Cont.

تابع جدول (٢٠)

Average Cost of Production for Summer Squash, 2018

متوسط تكاليف إنتاج الفدان من محصول الكوسة الصيفى عام ٢٠١٨

B - Distributed on Wages and Production Inputs

ب - موزعة إلى أجور ومستلزمات إنتاج

(L.E. / Fedden)

(جنيهه / فدان)

Governorates	جملة التكاليف بدون الإيجار Total cost without rent	المصاريف العمومية Other Expenses	ثمن مبيدات Insecticides	ثمن سماد كىماوى Fertilizers	ثمن سماد بلدى Manure	ثمن تقاوى Seeds Cost	أجور آلات Machinery	أجور حيوانات Draft Animals	أجور عمال Wages Labor	المساحة (فدان) Area (Fed.)	البنود المحافظات
Alexandria	7036	581	300	900	420	370	1560	-	2905	3340	الإسكندرية
Behera	7232	597	330	820	385	310	930	-	3860	2778	البحيرة
Kafr_El Sheikh	6355	525	250	1000	455	350	1480	-	2295	149	كفر الشيخ
Sharkia	6813	563	300	900	530	400	1550	-	2570	5122	الشرقية
Ismailia	9461	781	400	810	900	580	1450	-	4540	614	الإسماعيلية
Qalyoubia	7118	588	300	730	400	250	900	-	3950	528	القليوبية
Average Lower Egypt	7102	586	311	872	480	374	1382	-	3097	12531	متوسط الوجه البحرى
Giza	8317	687	350	850	650	350	1230	-	4200	2960	الجيزة
Fayoum	6965	575	300	910	300	650	1100	-	3130	594	الفيوم
Average Middle Egypt	8091	668	342	860	592	400	1208	-	4021	3554	متوسط مصر الوسطى
Genral Average	7321	604	318	869	505	380	1344	-	3301	16085	المتوسط العام

Publisher : Economic Affairs Sector.

الناشر : قطاع الشؤون الاقتصادية.

Table (21)

Average Cost of Production for Summer Cucumber, 2018

A - Distributed on Agricultural Operations

(L.E. / Fedden)

جدول (٢١)

متوسط تكاليف إنتاج الفدان من محصول الخيار الصيفي عام ٢٠١٨

أ - موزعة على العمليات الزراعية

(جنيه / فدان)

Operations Governorates	جملة التكاليف بما فيها الإيجار Total cost with rent	الإيجار Rent	جملة التكاليف بدون الإيجار Total cost without rent	المصاريف العمومية Other Expenses	نقل المحصول Transportation	الحصاد أو الجنى Harvesting	مقاومة الآفات Pest Control	الخدمة الزراعية Weeding	التسميد Fertilization	الرى Irrigation	التقاوى والزراعة Seeding & Planting	تحضير الأرض للزراعة Land Preparation	المساحة (فدان) Area (Fed.)	العمليات المحافظات
Behera	10412	2700	7712	637	730	825	580	600	1770	870	850	850	2905	البحيرة
Kafr_El Sheikh	9400	2800	6600	545	530	700	650	350	1700	730	820	575	3204	كفر الشيخ
Dakahlia	8887	2500	6387	527	600	530	510	500	1560	710	830	620	917	الدقهلية
Sharkia	8904	2500	6404	529	575	750	520	400	1680	480	740	730	931	الشرقية
Ismailia	8751	2500	6251	516	630	750	540	250	1725	500	730	610	586	الإسماعيلية
Average Lower Egypt	9591	2681	6910	571	617	733	590	450	1708	732	816	693	8543	متوسط الوجه البحرى
Giza	8726	2600	6126	506	750	720	650	350	1470	650	520	510	3269	الجيزة
Beni Suef	8909	2500	6409	529	500	650	540	500	1570	640	780	700	766	بنى سويف
Fayoum	9171	2500	6671	551	710	740	630	500	1610	350	950	630	549	الفيوم
Menia	9341	2300	7041	581	730	680	570	400	1910	590	850	730	2631	المنيا
Average Middle Egypt	9003	2472	6531	539	713	699	607	396	1652	604	701	620	7215	متوسط مصر الوسطى
Assuit	8836	2100	6736	556	600	700	470	450	1770	800	740	650	183	أسيوط
Suhag	9280	2500	6780	560	550	730	520	400	1540	780	1100	600	260	سوهاج
Average Upper Egypt	9097	2335	6762	558	571	718	499	421	1635	788	951	621	443	متوسط مصر العليا
Genral Average	9315	2578	6737	556	659	718	595	425	1681	677	768	658	16201	المتوسط العام

Table (21) Cont.

تابع جدول (٢١)

Average Cost of Production for Summer Cucumber, 2018

متوسط تكاليف إنتاج الفدان من محصول الخيار الصيفى عام ٢٠١٨

B - Distributed on Wages and Production Inputs

ب - موزعة إلى أجور ومستلزمات إنتاج

(L.E. / Fedden)

(جنيهه / فدان)

Governorates	جملة التكاليف بدون الإيجار Total cost without rent	المصاريف العمومية Other Expenses	ثمن مبيدات Insecticides	ثمن سماد كيميائى Fertilizers	ثمن سماد بلدى Manure	ثمن تقاوى Seeds Cost	أجور آلات Machinery	أجور حيوانات Draft Animals	أجور عمال Wages Labor	المساحة (فدان) Area (Fed.)	البنود المحافظات
Behera	7712	637	300	900	570	620	710	-	3975	2905	البحيرة
Kafr_El Sheikh	6600	545	300	850	500	600	1000	-	2805	3204	كفر الشيخ
Dakahlia	6387	527	250	810	450	650	1100	-	2600	917	الدقهلية
Sharkia	6404	529	200	800	560	550	950	-	2815	931	الشرقية
Ismailia	6251	516	200	825	600	540	1300	-	2270	586	الإسماعيلية
Average Lower Egypt	6910	571	277	855	532	603	927	-	3145	8543	متوسط الوجه البحرى
Giza	6126	506	300	540	580	300	1250	-	2650	3269	الجيزة
Beni Suef	6409	529	300	740	630	530	1210	-	2470	766	بنى سويف
Fayoum	6671	551	300	700	600	640	700	-	3180	549	الفيوم
Menia	7041	581	200	1050	620	650	1100	-	2840	2631	المنيا
Average Middle Egypt	6531	539	264	759	601	478	1149	-	2741	7215	متوسط مصر الوسطى
Assuit	6736	556	250	1000	470	500	870	-	3090	183	أسيوط
Suhag	6780	560	300	840	500	750	900	-	2930	260	سوهاج
Average Upper Egypt	6762	558	279	906	488	647	888	-	2996	443	متوسط مصر العليا
Genral Average	6737	556	271	814	562	548	1025	-	2961	16201	المتوسط العام

-50-

Table (22)

جدول (٢٢)

Average Cost of Production for Summer Eggplant Crop, 2018

متوسط تكاليف إنتاج الفدان من محصول الباذنجان الصيفى عام ٢٠١٨

A - Distributed on Agricultural Operations

أ - موزعة على العمليات الزراعية

(L.E. / Fedden)

(جنيهه / فدان)

Operations Governorates	جملة التكاليف بما فيها الإيجار Total cost with rent	الإيجار Rent	جملة التكاليف بدون الإيجار Total cost without rent	المصاريف العمومية Other Expenses	نقل المحصول Transportation	الحصاد أو الجنى Harvesting	مقاومة الآفات Pest Control	الخدمة الزراعية Weeding	التسميد Fertilization	الرى Irrigation	التقاوى والزراعة Seeding & Planting	تحضير الأرض للزراعة Land Preparation	المساحة (فدان) Area (Fed.)	العمليات المحافظات
Alexandria	8435	2500	5935	490	530	735	340	400	1725	510	675	530	3069	الإسكندرية
Behera	8886	2700	6186	511	600	650	550	400	1465	600	730	680	5526	البحيرة
Kafr_El Sheikh	8991	2800	6191	511	570	730	590	430	1590	330	870	570	1539	كفر الشيخ
Sharkia	8855	2500	6355	525	600	680	430	400	1550	620	810	740	12525	الشرقية
Ismailia	9073	2500	6573	543	560	740	600	350	1470	680	800	830	2360	الإسماعيلية
Menoufia	9589	3000	6589	544	630	720	500	300	1580	825	850	640	108	المنوفية
Qalyoubia	9889	3000	6889	569	570	800	630	400	1560	800	900	660	2287	القليوبية
Average Lower Egypt	8930	2601	6329	523	585	698	484	397	1549	608	789	696	27414	متوسط الوجه البحرى
Giza	8748	2600	6148	508	640	750	320	400	1380	700	710	740	5397	الجيزة
Fayoum	8310	2500	5810	480	580	770	310	510	1350	610	680	520	763	الفيوم
Menia	8555	2500	6055	500	550	900	450	350	1330	600	700	675	3150	المنيا
Average Middle Egypt	8647	2558	6089	503	605	802	363	392	1361	659	704	700	9310	متوسط مصر الوسطى
Assuit	8411	2100	6311	521	600	930	550	430	1300	650	810	520	357	أسيوط
Suhag	8599	2500	6099	504	640	740	320	300	1390	745	730	730	627	سوهاج
Aswan	7329	2500	4829	399	400	600	380	150	1300	400	780	420	703	أسوان
Average Upper Egypt	8029	2415	5614	464	531	722	394	265	1333	581	768	556	1687	متوسط مصر العليا
Genral Average	8821	2582	6239	515	587	725	451	390	1494	619	768	690	38411	المتوسط العام

Table (22) Cont.

تابع جدول (٢٢)

Average Cost of Production for Summer Eggplant, 2018

متوسط تكاليف إنتاج الفدان من محصول الباذنجان الصيفى عام ٢٠١٨

B - Distributed on Wages and Production Inputs

ب - موزعة إلى أجور ومستلزمات إنتاج

(L.E. / Fedden)

(جنيهه / فدان)

Governorates	جملة التكاليف بدون الإيجار Total cost without rent	المصاريف العمومية Other Expenses	ثمن مبيدات Insecticides	ثمن سماد كيمياوى Fertilizers	ثمن سماد بلدى Manure	ثمن تقاوى Seeds Cost	أجور آلات Machinery	أجور حيوانات Draft Animals	أجور عمال Wages Labor	المساحة (فدان) Area (Fed.)	البنود المحافظات
Alexandria	5935	490	150	950	525	425	840	-	2555	3069	الإسكندرية
Behera	6186	511	200	890	375	450	1380	-	2380	5526	البحيرة
Kafr_El Sheikh	6191	511	300	870	440	540	900	-	2630	1539	كفر الشيخ
Sharkia	6355	525	200	920	430	480	1310	-	2490	12525	الشرقية
Ismailia	6573	543	250	750	510	470	1480	-	2570	2360	الإسماعيلية
Menoufia	6589	544	300	840	530	650	930	-	2795	108	المنوفية
Qalyoubia	6889	569	300	800	450	710	1200	-	2860	2287	القليوبية
Average Lower Egypt	6329	523	213	890	439	490	1252	-	2522	27414	متوسط الوجه البحرى
Giza	6148	508	200	730	410	480	1300	-	2520	5397	الجيزة
Fayoum	5810	480	200	700	250	430	910	-	2840	763	الفيوم
Menia	6055	500	200	750	280	450	1100	-	2775	3150	المنيا
Average Middle Egypt	6089	503	200	734	353	466	1200	-	2633	9310	متوسط مصر الوسطى
Assuit	6311	521	150	745	250	530	1300	-	2815	357	أسيوط
Suhag	6099	504	150	720	270	450	1250	-	2755	627	سوهاج
Aswan	4829	399	100	850	250	580	550	-	2100	703	أسوان
Average Upper Egypt	5614	464	129	779	257	521	969	-	2495	1687	متوسط مصر العليا
Genral Average	6239	515	206	847	410	486	1227	-	2548	38411	المتوسط العام

-52-

Table (23)

Average Cost of Production for Summer Pepper Crop, 2018

A - Distributed on Agricultural Operations

(L.E. / Fedden)

جدول (٢٣)

متوسط تكاليف إنتاج الفدان من محصول الفلفل الصيفى عام ٢٠١٨

أ - موزعة على العمليات الزراعية

(جنيهه / فدان)

Operations Governorates	جملة التكاليف بما فيها الإيجار Total cost with rent	الإيجار Rent	جملة التكاليف بدون الإيجار Total cost without rent	المصاريف العمومية Other Expenses	نقل المحصول Transportation	الحصاد أو الجنى Harvesting	مقاومة الآفات Pest Control	الخدمة الزراعية Weeding	التسميد Fertilization	الرى Irrigation	التقاوى والزراعة Seeding & Planting	تحضير الأرض للزراعة Land Preparation	المساحة (فدان) Area (Fed.)	العمليات المحافظات
Alexandria	10163	2500	7663	633	500	1120	280	400	1940	1020	1090	680	5056	الإسكندرية
Behera	10521	2700	7821	646	585	1170	860	360	1620	720	1225	635	4629	البحيرة
Kafr_El Sheikh	8991	2800	6191	511	660	830	450	500	1305	630	655	650	3903	كفرالشيخ
Dakahlia	8582	2500	6082	502	540	580	400	600	1520	550	700	690	1153	الدقهلية
Sharkia	9455	2500	6955	574	525	775	618	800	1450	800	775	638	10155	الشرقية
Ismailia	9879	2500	7379	609	500	900	800	300	1620	1100	850	700	2156	الإسماعيلية
Average Lower Egypt	9700	2578	7122	588	549	917	577	559	1566	816	896	654	27052	متوسط الوجه البحرى
Giza	10508	2600	7908	653	680	960	925	600	1735	715	940	700	2986	الجيزة
Beni Suef	9707	2500	7207	595	520	654	632	930	1706	774	796	600	3448	بنى سويف
Fayoum	8975	2500	6475	535	560	930	490	600	1380	630	740	610	835	الفيوم
Menia	8840	2300	6540	540	510	870	450	600	1540	630	690	710	4794	المنيا
Average Middle Egypt	9510	2445	7065	583	559	835	622	694	1625	692	786	669	12063	متوسط مصر الوسطى
Assuit	10138	2100	8038	664	520	1100	640	600	1809	700	1450	555	532	أسيوط
Qena	9726	2200	7526	621	510	1000	990	500	1195	840	1210	660	722	قنا
Aswan	8159	2500	5659	467	430	650	555	450	1285	450	632	740	385	أسوان
Average Upper Egypt	9492	2238	7254	599	495	950	774	521	1415	703	1152	645	1639	متوسط مصر العليا
Genral Average	9635	2525	7110	587	550	894	598	597	1577	775	874	658	40754	المتوسط العام

Table (23) Cont.

تابع جدول (٢٣)

Average Cost of Production for Summer Pepper, 2018

متوسط تكاليف إنتاج الفدان من محصول الفلفل الصيفى عام ٢٠١٨

B - Distributed on Wages and Production Inputs

ب - موزعة إلى أجور ومستلزمات إنتاج

(L.E. / Fedden)

(جنيهه / فدان)

Governorates	جملة التكاليف بدون الإيجار Total cost without rent	المصاريف العمومية Other Expenses	ثمن مبيدات Insecticides	ثمن سماد كيمياوى Fertilizers	ثمن سماد بلدى Manure	ثمن تقاوى Seeds Cost	أجور آلات Machinery	أجور حيوانات Draft Animals	أجور عمال Wages Labor	المساحة (فدان) Area (Fed.)	البنود المحافظات
Alexandria	7663	633	100	1020	600	750	1240	-	3320	5056	الإسكندرية
Behera	7821	646	680	780	500	860	1650	-	2705	4629	البحيرة
Kafr_El Sheikh	6191	511	250	900	355	425	1320	-	2430	3903	كفر الشيخ
Dakahlia	6082	502	200	900	355	425	1080	-	2620	1153	الدقهلية
Sharkia	6955	574	300	725	275	475	1025	-	3581	10155	الشرقية
Ismailia	7379	609	450	920	400	350	1700	-	2950	2156	الإسماعيلية
Average Lower Egypt	7122	588	328	838	399	573	1271	-	3125	27052	متوسط الوجه البحرى
Giza	7908	653	550	1135	350	640	1040	-	3540	2986	الجيزة
Beni Suef	7207	595	460	786	700	521	988	-	3157	3448	بنى سويف
Fayoum	6475	535	250	820	400	450	760	-	3260	835	الفيوم
Menia	6540	540	200	820	400	450	1100	-	3030	4794	المنيا
Average Middle Egypt	7065	583	365	888	474	517	1030	-	3208	12063	متوسط مصر الوسطى
Assuit	8038	664	400	1289	220	980	1315	-	3170	532	أسيوط
Qena	7526	621	460	855	250	850	1140	-	3350	722	قنا
Aswan	5659	467	200	840	245	432	765	-	2710	385	أسوان
Average Upper Egypt	7254	599	380	992	239	794	1109	-	3141	1639	متوسط مصر العليا
Genral Average	7110	587	341	859	415	565	1193	-	3150	40754	المتوسط العام

Table (24)

جدول (٢٤)

Average Cost of Production for Summer Okra Crop, 2018

متوسط تكاليف إنتاج الفدان من محصول البامية الصيفى عام ٢٠١٨

A - Distributed on Agricultural Operations

أ - موزعة على العمليات الزراعية

(L.E. / Fedden)

(جنيه / فدان)

Operations Governorates	جملة التكاليف بما فيها الإيجار Total cost with rent	الإيجار Rent	جملة التكاليف بدون الإيجار Total cost without rent	المصاريف العمومية Other Expenses	نقل المحصول Transportation	الحصاد أو الجنى Harvesting	مقاومة الآفات Pest Control	الخدمة الزراعية Weeding	التسميد Fertilization	الرى Irrigation	التقاوى والزراعة Seeding & Planting	تحضير الأرض للزراعة Land Preparation	المساحة (فدان) Area (Fed.)	العمليات المحافظات
Behera	9807	2700	7107	587	700	1000	495	705	1530	780	700	610	271	البحيرة
Gharbia	9443	2500	6943	573	760	930	500	605	1490	740	720	625	154	الغربية
Dakahlia	9454	2500	6954	574	785	980	520	515	1520	770	750	540	336	الدقهلية
Sharkia	8975	2500	6475	535	580	880	550	490	1350	830	650	610	2291	الشرقية
Ismailia	9100	2500	6600	545	590	825	510	430	1420	780	800	700	427	الإسماعيلية
Average Lower Egypt	9122	2516	6606	545	618	895	536	507	1395	810	685	615	3479	متوسط الوجه البحرى
Giza	9407	2600	6807	562	630	970	450	505	1650	730	810	500	4900	الجيزة
Beni Suef	9318	2500	6818	563	500	1000	590	530	1550	725	835	525	664	بنى سويف
Fayoum	8599	2500	6099	504	470	875	620	490	1280	610	750	500	543	الفيوم
Menia	8268	2300	5968	493	480	730	560	450	1185	700	800	570	924	المنيا
Average Middle Egypt	9186	2543	6643	549	585	934	490	499	1551	716	807	512	7031	متوسط مصر الوسطى
Assuit	9005	2100	6905	570	620	1040	600	560	1160	900	825	630	116	أسيوط
Suhag	9133	2500	6633	548	630	930	450	530	1260	940	735	610	530	سوهاج
Qena	9181	2200	6981	576	700	940	495	580	1350	930	810	600	339	قنا
Aswan	8124	2500	5624	464	580	800	470	420	1120	570	720	480	1096	أسوان
Average Upper Egypt	8603	2429	6174	510	615	869	476	482	1196	741	744	541	2081	متوسط مصر العليا
Genral Average	9072	2517	6555	541	599	913	501	498	1449	746	763	545	12591	المتوسط العام

Table (24) Cont.

Average Cost of Production for Summer Okra, 2018

تابع جدول (٢٤)

متوسط تكاليف إنتاج الفدان من محصول البامية الصيفى عام ٢٠١٨

B - Distributed on Wages and Production Inputs

ب - موزعة إلى أجور ومستلزمات إنتاج

(L.E. / Fedden)

(جنيهه / فدان)

Governorates	جملة التكاليف بدون الإيجار Total cost without rent	المصاريف العمومية Other Expenses	ثمن مبيدات Insecticides	ثمن سماد كىماوى Fertilizers	ثمن سماد بلدى Manure	ثمن تقاوى Seeds Cost	أجور آلات Machinery	أجور حيوانات Draft Animals	أجور عمال Wages Labor	المساحة (فدان) Area (Fed.)	البنود المحافظات
Behera	7107	587	250	750	550	450	1135	-	3385	271	البحيرة
Gharbia	6943	573	260	720	440	520	1105	-	3325	154	الغربية
Dakahlia	6954	574	280	800	320	550	1160	-	3270	336	الدقهلية
Sharkia	6475	535	290	775	300	450	1110	-	3015	2291	الشرقية
Ismailia	6600	545	270	700	470	500	1250	-	2865	427	الإسماعيلية
Average Lower Egypt	6606	545	282	764	348	469	1134	-	3064	3479	متوسط الوجه البحرى
Giza	6807	562	300	650	670	510	1350	-	2765	4900	الجيزة
Beni Suef	6818	563	350	550	570	480	1095	-	3210	664	بنى سويف
Fayoum	6099	504	380	680	370	500	1000	-	2665	543	الفيوم
Menia	5968	493	300	675	400	600	1085	-	2415	924	المنيا
Average Middle Egypt	6643	549	311	646	602	518	1264	-	2753	7031	متوسط مصر الوسطى
Assuit	6905	570	280	680	370	630	1500	-	2875	116	أسيوط
Suhag	6633	548	250	675	370	610	1410	-	2770	530	سوهاج
Qena	6981	576	300	760	370	585	1470	-	2920	339	قنا
Aswan	5624	464	250	550	270	470	1000	-	2620	1096	أسوان
Average Upper Egypt	6174	510	260	623	318	533	1209	-	2721	2081	متوسط مصر العليا
Genral Average	6555	541	294	675	485	507	1219	-	2834	12591	المتوسط العام

Table (25)

جدول (٢٥)

Average Cost of Production for Summer Cantaloupe Crop, 2018

متوسط تكاليف إنتاج الفدان من محصول الكنتالوب الصيفى عام ٢٠١٨

A - Distributed on Agricultural Operations

أ - موزعة على العمليات الزراعية

(L.E. / Fedden)

(جنيهه / فدان)

Operations Governorates	جملة التكاليف بما فيها الإيجار Total cost with rent	الإيجار Rent	جملة التكاليف بدون الإيجار Total cost without rent	المصاريف العمومية Other Expenses	نقل المحصول Transportation	الحصاد أو الجنى Harvesting	مقاومة الآفات Pest Control	الخدمة الزراعية Weeding	التسميد Fertilization	الرى Irrigation	التقاوى والزراعة Seeding & Planting	تحضير الأرض للزراعة Land Preparation	المساحة (فدان) Area (Fed.)	العمليات المحافظات
Alexandria	10486	3000	7486	618	580	1530	380	400	2108	660	550	660	4710	الإسكندرية
Behera	12452	3000	9452	780	900	975	1110	920	2100	1080	907	680	2185	البحيرة
Sharkia	10390	3000	7390	610	430	1000	570	560	1880	720	960	660	5678	الشرقية
Ismailia	11083	3000	8083	667	600	800	750	700	1806	960	1200	600	356	الإسماعيلية
Average Lower Egypt	10793	3000	7793	643	569	1183	597	567	1998	766	808	662	12929	متوسط الوجه البحرى
Genral Average	10793	3000	7793	643	569	1183	597	567	1998	766	808	662	12929	المتوسط العام

Publisher : Economic Affairs Sector.

الناشر : قطاع الشؤون الاقتصادية.

Table (25) Cont.

تابع جدول (٢٥)

Average Cost of Production for Summer Cantaloupe, 2018

متوسط تكاليف إنتاج الفدان من محصول الكنتالوب الصيفى عام ٢٠١٨

B - Distributed on Wages and Production Inputs

ب - موزعة إلى أجور ومستلزمات إنتاج

(L.E. / Fedden)

(جنيهه / فدان)

Governorates	جملة التكاليف بدون الإيجار Total cost without rent	المصاريف العمومية Other Expenses	ثمن مبيدات Insecticides	ثمن سماد كيماوى Fertilizers	ثمن سماد بلدى Manure	ثمن تقاوى Seeds Cost	أجور آلات Machinery	أجور حيوانات Draft Animals	أجور عمال Wages Labor	المساحة (فدان) Area (Fed.)	البنود المحافظات
Alexandria	7486	618	200	1288	400	250	1540	0	3190	4710	الإسكندرية
Behera	9452	780	600	1080	500	637	1800	-	4055	2185	البحيرة
Sharkia	7390	610	300	1000	500	600	1270	-	3110	5678	الشرقية
Ismailia	8083	667	500	956	650	1000	1210	-	3100	356	الإسماعيلية
Average Lower Egypt	7793	643	320	1117	468	490	1456	-	3299	12929	متوسط الوجه البحرى
Genral Average	7793	643	320	1117	468	490	1456	-	3299	12929	المتوسط العام

Publisher : Economic Affairs Sector.

الناشر : قطاع الشؤون الاقتصادية.

Table (27)

Average Cost of Production for Nili Cabbage Crop, 2018

A - Distributed on Agricultural Operations

(L.E. / Fedden)

جدول (٢٧)

متوسط تكاليف إنتاج الفدان من محصول الكرنب النيلى عام ٢٠١٨

أ - موزعة على العمليات الزراعية

(جنيه / فدان)

Operations Governorates	جملة التكاليف بما فيها الإيجار Total cost with rent	الإيجار Rent	جملة التكاليف بدون الإيجار Total cost without rent	المصاريف العمومية Other Expenses	نقل المحصول Transportation	الحصاد أو الجنى Harvesting	مقاومة الآفات Pest Control	الخدمة الزراعية Weeding	التسميد Fertilization	الرى Irrigation	التقاوى والزراعة Seeding & Planting	تحضير الأرض للزراعة Land Preparation	المساحة (فدان) Area (Fed.)	العمليات المحافظات
Alexandria	6867	2000	4867	402	303	508	387	629	1476	436	375	351	265	الإسكندرية
Gharbia	5927	2200	3727	308	230	290	290	436	938	545	303	387	97	الغربية
Menoufia	6615	2200	4415	365	254	424	557	424	1059	545	509	278	40	المنوفية
Qalyoubia	6625	2300	4325	357	278	460	358	363	1178	363	484	484	85	القليوبية
Average Lower Egypt	6617	2109	4508	372	280	449	377	527	1283	454	391	375	487	متوسط الوجه البحرى
Giza	5455	2000	3455	285	242	290	301	290	1099	319	363	266	1469	الجيزة
Fayoum	5904	2300	3604	298	164	182	315	545	950	363	484	303	426	الفيوم
Average Middle Egypt	5556	2067	3489	288	225	266	304	347	1066	329	390	274	1895	متوسط مصر الوسطى
Genral Average	5773	2076	3697	305	236	303	319	384	1110	355	390	295	2382	المتوسط العام

Publisher : Economic Affairs Sector.

الناشر : قطاع الشؤون الاقتصادية.

Table (27) Cont.

تابع جدول (٢٧)

Average Cost of Production for Nili Cabbage Crop, 2018

متوسط تكاليف إنتاج الفدان من محصول الكرنب النيلى عام ٢٠١٨

B - Distributed on Wages and Production Inputs

ب - موزعة إلى أجور ومستلزمات إنتاج

(L.E. / Fedden)

(جنيهه / فدان)

Governorates	جملة التكاليف بدون الإيجار Total cost without rent	المصاريف العمومية Other Expenses	ثمن مبيدات Insecticides	ثمن سماد كيماوى Fertilizers	ثمن سماد بلدى Manure	ثمن تقاوى Seeds Cost	أجور آلات Machinery	أجور حيوانات Draft Animals	أجور عمال Wages Labor	المساحة (فدان) Area (Fed.)	البنود المحافظات
Alexandria	4867	402	242	629	472	194	496	-	2432	265	الإسكندرية
Gharbia	3727	308	145	587	182	145	479	-	1881	97	الغربية
Menoufia	4415	365	303	563	242	279	545	-	2118	40	المنوفية
Qalyoubia	4325	357	182	564	363	363	575	-	1921	85	القليوبية
Average Lower Egypt	4508	372	217	604	376	221	511	-	2207	487	متوسط الوجه البحرى
Giza	3455	285	212	581	303	145	391	-	1538	1469	الجيزة
Fayoum	3604	298	121	484	345	242	418	-	1696	426	الفيوم
Average Middle Egypt	3489	288	192	559	312	167	397	-	1574	1895	متوسط مصر الوسطى
Genral Average	3697	305	197	568	326	178	420	-	1703	2382	المتوسط العام

- 62 -

البلد الثاني

متوسط تكاليف إنتاج الفدان
من محاصيل الفاكهة

Chapter (2)

Average Production Cost per Fedden
for Fruit Crops

الفصل الأول

متوسط تكاليف إنشاء الفدان
لأهم محاصيل الفاكهة

Section (1)

Average Production Cost of
establishment for Major Fruit Crops

Table (28)

Average Cost of Establishment for
Citrus (Inside & Outside the Valley) 2018

(L.E. / Fed.)

جدول (٢٨)

متوسط تكاليف إنشاء الفدان من
الموايح (داخل وخارج الوادي) عام ٢٠١٨
(جنيه / فدان)

Production Inputs		خارج الوادي Outside the valley	داخل الوادي Inside the valley	بنود التكاليف	
Agricultural Operations	Land Preparation	625	600	تحضير الأرض للزراعة	التكاليف موزعة على العمليات الزراعية
	Seeding & Planting	2820	3140	التقاوى والشتلات	
	Irrigation	2625	2100	الرى	
	Maintenace of Irrigation net	400	400	صيانة شبكات الرى	
	Fertilization	4200	4620	التسميد والكبرتة	
	Weeding	6110	5000	الخدمة	
	Pest Control	2000	2240	المكافحة	
	Depreciation	600	300	مهمات مستهلكة	
	Irrigation net	5500	5500	شبكات رى	
	Gazwrina	-	-	جازورينا	
General Expenses :-				مصاريف عمومية :-	
	Managmental Expenses 1% (Include Rent)	289	289	مصاريف إدارية ١% (بما فيها إيجار الأرض)	
	Annual Consumptive 10%(Without Rent)	2488	2390	استهلاك سنوى ١٠% (بدون إيجار الأرض)	
Sub Total Without Rent		27657	26579	جملة التكاليف بدون إيجار	
Rent		4000	5000	الإيجار	
Total Cost		31657	31579	إجمالى التكاليف	
Wages & Production Inputs	Labor Wages	9530	9200	أجور عمال	التكاليف موزعة إلى أجور ومستلزمات إنتاج
	Machinery	2800	1800	أجور آلات	
	The Value of Transplants	1700	2040	قيمة الشتلات	
	The Value of Fertilizers Chemical	1950	2220	قيمة الأسمدة الكيماوية	
	The Value of Fertilizers Manure	1500	1200	قيمة الأسمدة البلدية	
	The value of insecticides	1300	1640	قيمة المبيدات	
	Depreciation	600	300	مهمات مستهلكة	
	Irrigation net	5500	5500	شبكات رى	
	Gazwrina	-	-	جازورينا	
	General Expenses :-				
	Managmental Expenses 1% (Include Rent)	289	289	مصاريف إدارية ١% (بما فيها إيجار الأرض)	
	Annual Consumptive 10%(Without Rent)	2488	2390	استهلاك سنوى ١٠% (بدون إيجار الأرض)	
Sub Total Without Rent		27657	26579	جملة التكاليف بدون إيجار	
Rent		4000	5000	الإيجار	
Total Cost		31657	31579	إجمالى التكاليف	

Source :The central administration for orchards

Publisher : Economic Affairs Sector .

المصدر : الإدارة المركزية للنباتات

الناشر : قطاع الشؤون الاقتصادية.

Table (29)

Average Cost of Establishment for
Fig (Inside & Outside the Valley)2018
(L.E. / Fed.)

جدول (٢٩)

متوسط تكاليف إنشاء الفدان من
التين (داخل وخارج الوادي) عام ٢٠١٨
(جنيه / فدان)

Production Inputs		خارج الوادي Outside the valley	داخل الوادي Inside the valley	بنود التكاليف		
Agricultural Operations	Land Preparation	600	600	تحضير الأرض للزراعة		
	Seeding & Planting	2640	2440	التقاوى والشتلات		
	Irrigation	2220	2460	الرى		
	Maintenace of Irrigation net	360	300	صيانة شبكات الرى		
	Fertilization	3700	3740	التسميد والكبرتة		
	Weeding	6810	7100	الخدمة		
	Pest Control	2040	1600	المكافحة		
	Depreciation	400	300	مهمات مستهلكة		
	Irrigation net	5000	5000	شبكات رى		
	General Expenses :-				مصاريف عمومية :-	
	Managmental Expenses 1% (Include Rent)	273	275	مصاريف إدارية ١% (بما فيها إيجار الأرض)		
	Annual Consumptive10%(Without Rent)	2377	2354	استهلاك سنوى ١٠% (بدون إيجار الأرض)		
Sub Total Without Rent		26420	26169	جملة التكاليف بدون إيجار		
Rent		3500	4000	الإيجار		
Total Cost		29920	30169	إجمالى التكاليف		
Wages & Production Inputs	Labor Wages	9630	10320	أجور عمال		
	Machinery	2700	2580	أجور آلات		
	The Value of Transplants	1440	1280	قيمة الشتلات		
	The Value of Fertilizers Chemical	1600	1520	قيمة الأسمدة الكيماوية		
	The Value of Fertilizers Manure	1500	1500	قيمة الأسمدة البلدية		
	The value of insecticides	1500	1040	قيمة المبيدات		
	Depreciation	400	300	مهمات مستهلكة		
	Irrigation net	5000	5000	شبكات رى		
	General Expenses :-				مصاريف عمومية :-	
		Managmental Expenses 1% (Include Rent)	273	275	مصاريف إدارية ١% (بما فيها إيجار الأرض)	
	Annual Consumptive10%(Without Rent)	2377	2354	استهلاك سنوى ١٠% (بدون إيجار الأرض)		
Sub Total Without Rent		26420	26169	جملة التكاليف بدون إيجار		
Rent		3500	4000	الإيجار		
Total Cost		29920	30169	إجمالى التكاليف		

Source :The central administration for orchards

Publisher : Economic Affairs Sector .

المصدر : الإدارة المركزية للساتين

الناشر : قطاع الشؤون الاقتصادية.

Table (30)

Average Cost of Establishment for
bananas (Inside & Outside the Valley) 2018

(L.E. / Fed.)

جدول (٣٠)

متوسط تكاليف إنشاء الفدان من

الموز (داخل وخارج الوادي) عام ٢٠١٨

(جنيه / فدان)

Production Inputs		خارج الوادي Outside the valley	داخل الوادي Inside the valley	بنود التكاليف		
Agricultural Operations	Land Preparation	1000	600	تحضير الأرض للزراعة		
	Seeding & Planting	10800	7630	التقاوى والشتلات		
	Irrigation	3590	3600	الرى		
	Maintenace of Irrigation net	840	800	صيانة شبكات الرى		
	Fertilization	10260	5540	التسميد والكبرتة		
	Weeding	8270	7780	الخدمة		
	Pest Control	2910	2610	المكافحة		
	Depreciation	400	400	مهمات مستهلكة		
	Irrigation net	6000	6000	شبكات رى		
	General Expenses :-				مصاريف عمومية :-	
Managmental Expenses 1% (Include Rent)	486	400	مصاريف إدارية ١% (بما فيها إيجار الأرض)			
Annual Consumptive10%(Without Rent)	4407	3496	استهلاك سنوى ١٠% (بدون إيجار الأرض)			
Sub Total Without Rent		48963	38856	جملة التكاليف بدون إيجار		
Rent		4500	5000	الإيجار		
Total Cost		53463	43856	إجمالى التكاليف		
Wages & Production Inputs	Labor Wages	15320	11980	أجور عمال		
	Machinery	3100	3780	أجور آلات		
	The Value of Transplants	8400	6600	قيمة الشتلات		
	The Value of Fertilizers Chemical	7400	2990	قيمة الأسمدة الكيماوية		
	The Value of Fertilizers Manure	2100	1800	قيمة الأسمدة البلدية		
	The value of insecticides	1350	1410	قيمة المبيدات		
	Depreciation	400	400	مهمات مستهلكة		
	Irrigation net	6000	6000	شبكات رى		
	General Expenses :-				مصاريف عمومية :-	
	Managmental Expenses 1% (Include Rent)	486	400	مصاريف إدارية ١% (بما فيها إيجار الأرض)		
Annual Consumptive10%(Without Rent)	4407	3496	استهلاك سنوى ١٠% (بدون إيجار الأرض)			
Sub Total Without Rent		48963	38856	جملة التكاليف بدون إيجار		
Rent		4500	5000	الإيجار		
Total Cost		53463	43856	إجمالى التكاليف		

Source :The central administration for orchards

Publisher : Economic Affairs Sector .

المصدر : الإدارة المركزية للبساتين

الناشر : قطاع الشؤون الاقتصادية.

Table (31)

جدول (٣١)

Average Cost of Establishment for
Plum (Inside & Outside the Valley) 2018متوسط تكاليف إنشاء الفدان من
البرقوق (داخل وخارج الوادي) عام ٢٠١٨

(L.E. / Fed.)

(جنيه / فدان)

Production Inputs		خارج الوادي Outside the valley	داخل الوادي Inside the valley	بنود التكاليف	
Agricultural Operations	Land Preparation	360	440	تحضير الأرض للزراعة	التكاليف موزعة على العمليات الزراعية
	Seeding & Planting	3380	3950	التقاوى والشتلات	
	Irrigation	1740	1560	الرى	
	Maintenace of Irrigation net	400	300	صيانة شبكات الرى	
	Fertilization	3395	3170	التسميد والكبرتة	
	Weeding	7175	6640	الخدمة	
	Pest Control	3180	1080	المكافحة	
	Depreciation	500	500	مهمات مستهلكة	
	Irrigation net	5000	6000	شبكات رى	
	Gazwrina	-	-	جازورينا	
General Expenses :-				مصاريف عمومية :-	
Managmental Expenses 1% (Include Rent)		281	271	مصاريف إدارية ١% (بما فيها إيجار الأرض)	
Annual Consumptive 10%(Without Rent)		2513	2364	استهلاك سنوى ١٠% (بدون إيجار الأرض)	
Sub Total Without Rent		27924	26275	جملة التكاليف بدون إيجار	
Rent		3000	3500	الإيجار	
Total Cost		30924	29775	إجمالى التكاليف	
Wages & Production Inputs	Labor Wages	9875	9145	أجور عمال	التكاليف موزعة إلى أجور ومستلزمات إنتاج
	Machinery	2080	2260	أجور آلات	
	The Value of Transplants	2210	2600	قيمة الشتلات	
	The Value of Fertilizers Chemical	1865	1475	قيمة الأسمدة الكيماوية	
	The Value of Fertilizers Manure	1000	1000	قيمة الأسمدة البلدية	
	The value of insecticides	2600	660	قيمة المبيدات	
	Depreciation	500	500	مهمات مستهلكة	
	Irrigation net	5000	6000	شبكات رى	
	Gazwrina	-	-	جازورينا	
	General Expenses :-				
Managmental Expenses 1% (Include Rent)		281	271	مصاريف إدارية ١% (بما فيها إيجار الأرض)	
Annual Consumptive 10%(Without Rent)		2513	2364	استهلاك سنوى ١٠% (بدون إيجار الأرض)	
Sub Total Without Rent		27924	26275	جملة التكاليف بدون إيجار	
Rent		3000	3500	الإيجار	
Total Cost		30924	29775	إجمالى التكاليف	

Source :The central administration for orchards

المصدر : الإدارة المركزية للساتين

Publisher : Economic Affairs Sector .

الناشر : قطاع الشؤون الاقتصادية.

Table (32)

Average Cost of Establishment for
Pear (Inside & Outside the Valley) 2018
(L.E. / Fed.)

جدول (٣٢)

متوسط تكاليف إنشاء الفدان من
الكمثرى (داخل وخارج الوادي) عام ٢٠١٨
(جنيه / فدان)

Production Inputs		خارج الوادي Outside the valley	داخل الوادي Inside the valley	بنود التكاليف			
Agricultural Operations	Land Preparation	710	830	تحضير الأرض للزراعة	التكاليف موزعة على العمليات الزراعية		
	Seeding & Planting	3580	3420	التقاوى والشتلات			
	Irrigation	1810	1720	الرى			
	Maintenace of Irrigation net	580	460	صيانة شبكات الرى			
	Fertilization	3810	3750	التسميد والكبرتة			
	Weeding	6600	6250	الخدمة			
	Pest Control	2400	1730	المكافحة			
	Depreciation	400	400	مهمات مستهلكة			
	Irrigation net	6000	6000	شبكات رى			
	General Expenses :-					مصاريف عمومية :-	
	Managmental Expenses 1% (Include Rent)	309	296	مصاريف إدارية ١% (بما فيها إيجار الأرض)			
	Annual Consumptive10%(Without Rent)	2589	2456	استهلاك سنوى ١٠% (بدون إيجار الأرض)			
Sub Total Without Rent		28788	27312	جملة التكاليف بدون إيجار			
Rent		5000	5000	الإيجار			
Total Cost		33788	32312	إجمالى التكاليف			
Wages & Production Inputs	Labor Wages	10390	9850	أجور عمال	التكاليف موزعة إلى أجور ومستلزمات إنتاج		
	Machinery	2210	2150	أجور آلات			
	The Value of Transplants	2300	1900	قيمة الشتلات			
	The Value of Fertilizers Chemical	1520	1460	قيمة الأسمدة الكيماوية			
	The Value of Fertilizers Manure	1600	1600	قيمة الأسمدة البلدية			
	The value of insecticides	1470	1200	قيمة المبيدات			
	Depreciation	400	400	مهمات مستهلكة			
	Irrigation net	6000	6000	شبكات رى			
	General Expenses :-					مصاريف عمومية :-	
		Managmental Expenses 1% (Include Rent)	309	296		مصاريف إدارية ١% (بما فيها إيجار الأرض)	
	Annual Consumptive10%(Without Rent)	2589	2456	استهلاك سنوى ١٠% (بدون إيجار الأرض)			
Sub Total Without Rent		28788	27312	جملة التكاليف بدون إيجار			
Rent		5000	5000	الإيجار			
Total Cost		33788	32312	إجمالى التكاليف			

Source :The central administration for orchards

Publisher : Economic Affairs Sector .

المصدر : الإدارة المركزية للبساتين

الناشر : قطاع الشؤون الاقتصادية.

Table (33)

Average Cost of Establishment for
Apple (Inside & Outside the Valley) 2018
(L.E. / Fed.)

جدول (٣٣)

متوسط تكاليف إنشاء الفدان من
التفاح (داخل وخارج الوادي) عام ٢٠١٨
(جنيه / فدان)

Production Inputs		خارج الوادي Outside the valley	داخل الوادي Inside the valley	بنود التكاليف	
Agricultural Operations	Land Preparation	730	720	تحضير الأرض للزراعة	
	Seeding & Planting	3950	3050	التقاوى والشتلات	
	Irrigation	1700	1740	الرى	
	Maintenace of Irrigation net	360	480	صيانة شبكات الرى	
	Fertilization	4300	3900	التسميد والكبرتة	
	Weeding	7600	7500	الخدمة	
	Pest Control	2010	1920	المكافحة	
	Depreciation	380	300	مهمات مستهلكة	
	Irrigation net	6000	5000	شبكات رى	
	Gazwrina	-	-	جازورينا	
General Expenses :-				مصاريف عمومية :-	
	Managmental Expenses 1% (Include Rent)	310	291	مصاريف إدارية ١% (بما فيها إيجار الأرض)	
	Annual Consumptive 10%(Without Rent)	2703	2461	استهلاك سنوى ١٠% (بدون إيجار الأرض)	
Sub Total Without Rent		30043	27362	جملة التكاليف بدون إيجار	
Rent		4000	4500	الإيجار	
Total Cost		34043	31862	إجمالى التكاليف	
Wages & Production Inputs	Labor Wages	9600	9590	أجور عمال	
	Machinery	2750	2300	أجور آلات	
	The Value of Transplants	3000	2500	قيمة الشتلات	
	The Value of Fertilizers Chemical	2600	2400	قيمة الأسمدة الكيماوية	
	The Value of Fertilizers Manure	1300	1200	قيمة الأسمدة البلدية	
	The value of insecticides	1400	1320	قيمة المبيدات	
	Depreciation	380	300	مهمات مستهلكة	
	Irrigation net	6000	5000	شبكات رى	
	Gazwrina	-	-	جازورينا	
	General Expenses :-				مصاريف عمومية :-
	Managmental Expenses 1% (Include Rent)	310	291	مصاريف إدارية ١% (بما فيها إيجار الأرض)	
	Annual Consumptive 10%(Without Rent)	2703	2461	استهلاك سنوى ١٠% (بدون إيجار الأرض)	
Sub Total Without Rent		30043	27362	جملة التكاليف بدون إيجار	
Rent		4000	4500	الإيجار	
Total Cost		34043	31862	إجمالى التكاليف	

Source :The central administration for orchards

المصدر : الإدارة المركزية للنباتات

Publisher : Economic Affairs Sector .

الناشر : قطاع الشؤون الاقتصادية.

Table (34)
Average Cost of Establishment for
Palmes (Inside & Outside the Valley) 2018
(L.E. / Fed.)

جدول (٣٤)
متوسط تكاليف إنشاء الفدان من
النخيل (داخل وخارج الوادي) عام ٢٠١٨
(جنيه / فدان)

Production Inputs		خارج الوادي Outside the valley	داخل الوادي Inside the valley	بنود التكاليف		
Agricultural Operations	Land Preparation	690	675	تحضير الأرض للزراعة		
	Seeding & Planting	12405	12412	التقاوى والشتلات		
	Irrigation	600	600	الرى		
	Maintenace of Irrigation net	150	150	صيانة شبكات الرى		
	Fertilization	3712	3210	التسميد والكبرتة		
	Weeding	8213	8213	الخدمة		
	Pest Control	878	878	المكافحة		
	Depreciation	473	473	مهمات مستهلكة		
	Irrigation net	750	750	شبكات رى		
	General Expenses :-				مصاريف عمومية :-	
	Managmental Expenses 1% (Include Rent)	321	320	مصاريف إدارية ١% (بما فيها إيجار الأرض)		
	Annual Consumptive10%(Without Rent)	2787	2736	استهلاك سنوى ١٠% (بدون إيجار الأرض)		
Sub Total Without Rent		30979	30417	جملة التكاليف بدون إيجار		
Rent		4200	4650	الإيجار		
Total Cost		35179	35067	إجمالى التكاليف		
Wages & Production Inputs	Labor Wages	10320	10320	أجور عمال		
	Machinery	1673	1388	أجور آلات		
	The Value of Transplants	11250	11250	قيمة الشتلات		
	The Value of Fertilizers Chemical	990	990	قيمة الأسمدة الكيماوية		
	The Value of Fertilizers Manure	1875	1650	قيمة الأسمدة البلدية		
	The value of insecticides	540	540	قيمة المبيدات		
	Depreciation	473	473	مهمات مستهلكة		
	Irrigation net	750	750	شبكات رى		
	General Expenses :-				مصاريف عمومية :-	
		Managmental Expenses 1% (Include Rent)	321	320	مصاريف إدارية ١% (بما فيها إيجار الأرض)	
	Annual Consumptive10%(Without Rent)	2787	2736	استهلاك سنوى ١٠% (بدون إيجار الأرض)		
Sub Total Without Rent		30979	30417	جملة التكاليف بدون إيجار		
Rent		4200	4650	الإيجار		
Total Cost		35179	35067	إجمالى التكاليف		

Source :The central administration for orchards

Publisher : Economic Affairs Sector .

المصدر : الإدارة المركزية للبيساتين

الناشر : قطاع الشؤون الاقتصادية.

Table (35)

Average Cost of Establishment for
Mango (Inside & Outside the Valley)2018

(L.E. / Fed.)

جدول (٣٥)

متوسط تكاليف إنشاء الفدان من
المانجو (داخل وخارج الوادي) عام ٢٠١٨
(جنيه / فدان)

Production Inputs		خارج الوادي Outside the valley	داخل الوادي Inside the valley	بنود التكاليف	
Agricultural Operations	Land Preparation	600	600	تحضير الأرض للزراعة	التكاليف موزعة على العمليات الزراعية
	Seeding & Planting	4330	4850	التقاوى والشتلات	
	Irrigation	2150	1860	الرى	
	Maintenace of Irrigation net	400	300	صيانة شبكات الرى	
	Fertilization	3900	3975	التسميد والكبرتة	
	Weeding	7840	7560	الخدمة	
	Pest Control	1500	2180	المكافحة	
	Depreciation	400	300	مهمات مستهلكة	
	Irrigation net	6000	6000	شبكات رى	
	Gazwrina			جازورينا	
General Expenses :-				مصاريف عمومية :-	
	Managmental Expenses 1% (Include Rent)	311	316	مصاريف إدارية ١% (بما فيها إيجار الأرض)	
	Annual Consumptive10%(Without Rent)	2712	2763	استهلاك سنوى ١٠% (بدون إيجار الأرض)	
Sub Total Without Rent		30143	30704	جملة التكاليف بدون إيجار	
Rent		4000	4000	الإيجار	
Total Cost		34143	34704	إجمالى التكاليف	
Wages & Production Inputs	Labor Wages	11220	10980	أجور عمال	التكاليف موزعة إلى أجور ومستلزمات إنتاج
	Machinery	3050	2545	أجور آلات	
	The Value of Transplants	2800	3200	قيمة الشتلات	
	The Value of Fertilizers Chemical	1700	2180	قيمة الأسمدة الكيماوية	
	The Value of Fertilizers Manure	1200	1200	قيمة الأسمدة البلدية	
	The value of insecticides	750	1220	قيمة المبيدات	
	Depreciation	400	300	مهمات مستهلكة	
	Irrigation net	6000	6000	شبكات رى	
	Gazwrina			جازورينا	
	General Expenses :-				
	Managmental Expenses 1% (Include Rent)	311	316	مصاريف إدارية ١% (بما فيها إيجار الأرض)	
	Annual Consumptive10%(Without Rent)	2712	2763	استهلاك سنوى ١٠% (بدون إيجار الأرض)	
Sub Total Without Rent		30143	30704	جملة التكاليف بدون إيجار	
Rent		4000	4000	الإيجار	
Total Cost		34143	34704	إجمالى التكاليف	

Source :The central administration for orchards

المصدر : الإدارة المركزية للبساتين

Publisher : Economic Affairs Sector .

الناشر : قطاع الشؤون الاقتصادية.

Table (36)

جدول (٣٦)

Average Cost of Establishment for
Apricot (Inside & Outside the Valley) 2018
(L.E. / Fed.)

متوسط تكاليف إنشاء الفدان من
المشمش (داخل وخارج الوادي) عام ٢٠١٨
(جنيه / فدان)

Production Inputs		خارج الوادي Outside the valley	داخل الوادي Inside the valley	بنود التكاليف		
Agricultural Operations	Land Preparation	480	720	تحضير الأرض للزراعة		
	Seeding & Planting	2430	2770	التقاوى والشتلات		
	Irrigation	2205	2280	الرى		
	Maintenace of Irrigation net	400	480	صيانة شبكات الرى		
	Fertilization	3900	3560	التسميد والكبرتة		
	Weeding	4770	4550	الخدمة		
	Pest Control	1700	1180	المكافحة		
	Depreciation	400	300	مهمات مستهلكة		
	Irrigation net	5000	5000	شبكات رى		
	General Expenses :-				مصاريف عمومية :-	
	Managmental Expenses 1% (Include Rent)	248	253	مصاريف إدارية ١% (بما فيها إيجار الأرض)		
	Annual Consumptive 10%(Without Rent)	2129	2084	استهلاك سنوى ١٠% (بدون إيجار الأرض)		
Sub Total Without Rent		23662	23177	جملة التكاليف بدون إيجار		
Rent		3500	4500	الإيجار		
Total Cost		27162	27677	إجمالى التكاليف		
Wages & Production Inputs	Labor Wages	7635	7720	أجور عمال		
	Machinery	2400	2420	أجور آلات		
	The Value of Transplants	1750	1700	قيمة الشتلات		
	The Value of Fertilizers Chemical	1400	1400	قيمة الأسمدة الكيماوية		
	The Value of Fertilizers Manure	1600	1600	قيمة الأسمدة البلدية		
	The value of insecticides	1100	700	قيمة المبيدات		
	Depreciation	400	300	مهمات مستهلكة		
	Irrigation net	5000	5000	شبكات رى		
	General Expenses :-				مصاريف عمومية :-	
		Managmental Expenses 1% (Include Rent)	248	253	مصاريف إدارية ١% (بما فيها إيجار الأرض)	
	Annual Consumptive 10%(Without Rent)	2129	2084	استهلاك سنوى ١٠% (بدون إيجار الأرض)		
Sub Total Without Rent		23662	23177	جملة التكاليف بدون إيجار		
Rent		3500	4500	الإيجار		
Total Cost		27162	27677	إجمالى التكاليف		

Source :The central administration for orchards

المصدر : الإدارة المركزية للبساتين

Publisher : Economic Affairs Sector .

الناشر : قطاع الشؤون الاقتصادية.

Table (37)

جدول (٣٧)

Average Cost of Establishment for
Olive (Inside & Outside the Valley) 2018
(L.E. / Fed.)

متوسط تكاليف إنشاء الفدان من
الزيتون (داخل وخارج الوادي) عام ٢٠١٨
(جنيه / فدان)

Production Inputs		خارج الوادي Outside the valley	داخل الوادي Inside the valley	بنود التكاليف		
Agricultural Operations	Land Preparation	950	780	تحضير الأرض للزراعة		
	Seeding & Planting	1460	1680	التقاوى والشتلات		
	Irrigation	1560	1650	الرى		
	Maintenace of Irrigation net	400	390	صيانة شبكات الرى		
	Fertilization	3140	3240	التسميد والكبريتة		
	Weeding	7550	6950	الخدمة		
	Pest Control	1930	1280	المكافحة		
	Depreciation	400	500	مهمات مستهلكة		
	Irrigation net	5000	6000	شبكات رى		
	General Expenses :-				مصاريف عمومية :-	
	Managmental Expenses 1% (Include Rent)	264	270	مصاريف إدارية ١% (بما فيها إيجار الأرض)		
	Annual Consumptive 10%(Without Rent)	2239	2247	استهلاك سنوى ١٠% (بدون إيجار الأرض)		
Sub Total Without Rent		24893	24987	جملة التكاليف بدون إيجار		
Rent		4000	4500	الإيجار		
Total Cost		28893	29487	إجمالى التكاليف		
Wages & Production Inputs	Labor Wages	9615	8355	أجور عمال		
	Machinery	3225	3375	أجور آلات		
	The Value of Transplants	560	980	قيمة الشتلات		
	The Value of Fertilizers Chemical	1440	1340	قيمة الأسمدة الكيماوية		
	The Value of Fertilizers Manure	1000	1200	قيمة الأسمدة البلدية		
	The value of insecticides	1150	720	قيمة المبيدات		
	Depreciation	400	500	مهمات مستهلكة		
	Irrigation net	5000	6000	شبكات رى		
	General Expenses :-				مصاريف عمومية :-	
		Managmental Expenses 1% (Include Rent)	264	270	مصاريف إدارية ١% (بما فيها إيجار الأرض)	
	Annual Consumptive 10%(Without Rent)	2239	2247	استهلاك سنوى ١٠% (بدون إيجار الأرض)		
Sub Total Without Rent		24893	24987	جملة التكاليف بدون إيجار		
Rent		4000	4500	الإيجار		
Total Cost		28893	29487	إجمالى التكاليف		

Source :The central administration for orchards

المصدر : الإدارة المركزية للساتين

Publisher : Economic Affairs Sector .

الناشر : قطاع الشؤون الاقتصادية.

Table (38)

Average Cost of Establishment for
Peach (Inside & Outside the Valley)2018

(L.E. / Fed.)

جدول (٣٨)

متوسط تكاليف إنشاء الفدان من

الخوخ (داخل وخارج الوادي) عام ٢٠١٨

(جنيه / فدان)

Production Inputs		خارج الوادي Outside the valley	داخل الوادي Inside the valley	بنود التكاليف		
Agricultural Operations	Land Preparation	780	620	تحضير الأرض للزراعة		
	Seeding & Planting	4240	4150	التقاوى والشتلات		
	Irrigation	1600	2150	الرى		
	Maintenace of Irrigation net	400	500	صيانة شبكات الرى		
	Fertilization	3640	3730	التسميد والكبرتة		
	Weeding	6210	6560	الخدمة		
	Pest Control	1440	1670	المكافحة		
	Depreciation	400	500	مهمات مستهلكة		
	Irrigation net	6000	5000	شبكات رى		
	General Expenses :-				مصاريف عمومية :-	
Managmental Expenses 1% (Include Rent)	282	294	مصاريف إدارية ١% (بما فيها إيجار الأرض)			
Annual Consumptive10%(Without Rent)	2471	2488	استهلاك سنوى ١٠% (بدون إيجار الأرض)			
Sub Total Without Rent		27463	27662	جملة التكاليف بدون إيجار		
Rent		3500	4500	الإيجار		
Total Cost		30963	32162	إجمالى التكاليف		
Wages & Production Inputs	Labor Wages	9090	10230	أجور عمال		
	Machinery	2180	1980	أجور آلات		
	The Value of Transplants	3400	3200	قيمة الشتلات		
	The Value of Fertilizers Chemical	1300	1600	قيمة الأسمدة الكيماوية		
	The Value of Fertilizers Manure	1400	1400	قيمة الأسمدة البلدية		
	The value of insecticides	940	970	قيمة المبيدات		
	Depreciation	400	500	مهمات مستهلكة		
	Irrigation net	6000	5000	شبكات رى		
	General Expenses :-				مصاريف عمومية :-	
	Managmental Expenses 1% (Include Rent)	282	294	مصاريف إدارية ١% (بما فيها إيجار الأرض)		
Annual Consumptive10%(Without Rent)	2471	2488	استهلاك سنوى ١٠% (بدون إيجار الأرض)			
Sub Total Without Rent		27463	27662	جملة التكاليف بدون إيجار		
Rent		3500	4500	الإيجار		
Total Cost		30963	32162	إجمالى التكاليف		

Source :The central administration for orchards

Publisher : Economic Affairs Sector .

المصدر : الإدارة المركزية للبساتين

الناشر : قطاع الشؤون الاقتصادية.

Table (39)

Average Cost of Establishment for
Grapes (Inside & Outside the Valley) 2018

(L.E. / Fed.)

جدول (٣٩)

متوسط تكاليف إنشاء الفدان من

العنب (داخل وخارج الوادي) عام ٢٠١٨

(جنيه / فدان)

Production Inputs		خارج الوادي Outside the valley	داخل الوادي Inside the valley	بنود التكاليف	
Agricultural Operations	Land Preparation	650	780	تحضير الأرض للزراعة	
	Seeding & Planting	3880	6400	التقاوى والشتلات	
	Irrigation	1790	1860	الرى	
	Maintenace of Irrigation net	600	550	صيانة شبكات الرى	
	Fertilization	4200	3900	التسميد والكبرتة	
	Weeding	6550	6870	الخدمة	
	Pest Control	1750	1350	المكافحة	
	Depreciation	700	730	مهمات مستهلكة	
	Irrigation net	8000	7000	شبكات رى	
	The Method	35000	23000	طريقة تربية العنب	
General Expenses :-				مصاريف عمومية :-	
	Managmental Expenses 1% (Include Rent)	686	584	مصاريف إدارية ١% (بما فيها إيجار الأرض)	
	Annual Consumptive 10%(Without Rent)	6312	5244	استهلاك سنوى ١٠% (بدون إيجار الأرض)	
Sub Total Without Rent		70118	58268	جملة التكاليف بدون إيجار	
Rent		5500	6000	الإيجار	
Total Cost		75618	64268	إجمالى التكاليف	
Wages & Production Inputs	Labor Wages	8220	10430	أجور عمال	
	Machinery	2750	2530	أجور آلات	
	The Value of Transplants	3500	4800	قيمة الشتلات	
	The Value of Fertilizers Chemical	2200	1850	قيمة الأسمدة الكيماوية	
	The Value of Fertilizers Manure	1500	1250	قيمة الأسمدة البلدية	
	The value of insecticides	1250	850	قيمة المبيدات	
	Depreciation	700	730	مهمات مستهلكة	
	Irrigation net	8000	7000	شبكات رى	
	The Method	35000	23000	طريقة تربية العنب	
	General Expenses :-				مصاريف عمومية :-
	Managmental Expenses 1% (Include Rent)	686	584	مصاريف إدارية ١% (بما فيها إيجار الأرض)	
	Annual Consumptive 10%(Without Rent)	6312	5244	استهلاك سنوى ١٠% (بدون إيجار الأرض)	
Sub Total Without Rent		70118	58268	جملة التكاليف بدون إيجار	
Rent		5500	6000	الإيجار	
Total Cost		75618	64268	إجمالى التكاليف	

Source :The central administration for orchards

Publisher : Economic Affairs Sector .

المصدر : الإدارة المركزية للنباتات

الناشر : قطاع الشؤون الاقتصادية.

Table (40)

جدول (٤٠)

Average Cost of Establishment for
Pomegranate (Inside & Outside the Valley) 2018متوسط تكاليف إنشاء الفدان من
الرمان (داخل وخارج الوادي) عام ٢٠١٨
(جنيه / فدان)

(L.E. / Fed.)

Production Inputs		خارج الوادي Outside the valley	داخل الوادي Inside the valley	بنود التكاليف			
Agricultural Operations	Land Preparation	750	800	تحضير الأرض للزراعة	التكاليف موزعة على العمليات الزراعية		
	Seeding & Planting	2250	2050	التقاوى والشتلات			
	Irrigation	1850	1950	الرى			
	Maintenace of Irrigation net	300	300	صيانة شبكات الرى			
	Fertilization	3310	2950	التسميد والكبرتة			
	Weeding	6750	6800	الخدمة			
	Pest Control	1380	1200	المكافحة			
	Depreciation	500	500	مهمات مستهلكة			
	Irrigation net	4000	3500	شبكات رى			
	General Expenses :-					مصاريف عمومية :-	
	Managmental Expenses 1% (Include Rent)	246	241	مصاريف إدارية ١% (بما فيها إيجار الأرض)			
	Annual Consumptive10%(Without Rent)	2109	2005	استهلاك سنوى ١٠% (بدون إيجار الأرض)			
Sub Total Without Rent		23445	22296	جملة التكاليف بدون إيجار			
Rent		3500	4000	الإيجار			
Total Cost		26945	26296	إجمالى التكاليف			
Wages & Production Inputs	Labor Wages	7280	7300	أجور عمال	التكاليف موزعة إلى أجور ومستلزمات إنتاج		
	Machinery	3900	3850	أجور آلات			
	The Value of Transplants	1450	1500	قيمة الشتلات			
	The Value of Fertilizers Chemical	1760	1400	قيمة الأسمدة الكيماوية			
	The Value of Fertilizers Manure	1300	1250	قيمة الأسمدة البلدية			
	The value of insecticides	900	750	قيمة المبيدات			
	Depreciation	500	500	مهمات مستهلكة			
	Irrigation net	4000	3500	شبكات رى			
	General Expenses :-					مصاريف عمومية :-	
		Managmental Expenses 1% (Include Rent)	246	241		مصاريف إدارية ١% (بما فيها إيجار الأرض)	
	Annual Consumptive10%(Without Rent)	2109	2005	استهلاك سنوى ١٠% (بدون إيجار الأرض)			
Sub Total Without Rent		23445	22296	جملة التكاليف بدون إيجار			
Rent		3500	4000	الإيجار			
Total Cost		26945	26296	إجمالى التكاليف			

Source :The central administration for orchards

المصدر : الإدارة المركزية للساتين

Publisher : Economic Affairs Sector .

الناشر : قطاع الشؤون الاقتصادية.

Table (41)

Average Cost of Establishment for
Guava (Inside & Outside the Valley) 2018

(L.E. / Fed.)

جدول (٤١)

متوسط تكاليف إنشاء الفدان من
الجوافة (داخل وخارج الوادي) عام ٢٠١٨
(جنيه / فدان)

Production Inputs		خارج الوادي Outside the valley	داخل الوادي Inside the valley	بنود التكاليف			
Agricultural Operations	Land Preparation	300	400	تحضير الأرض للزراعة	التكاليف موزعة على العمليات الزراعية		
	Seeding & Planting	2450	2560	التقاوى والشتلات			
	Irrigation	1860	1800	الرى			
	Maintenace of Irrigation net	400	400	صيانة شبكات الرى			
	Fertilization	3120	3140	التسميد والكبرتة			
	Weeding	6560	6800	الخدمة			
	Pest Control	1320	1560	المكافحة			
	Depreciation	400	400	مهمات مستهلكة			
	Irrigation net	5000	5000	شبكات رى			
	General Expenses :-					مصاريف عمومية :-	
	Managmental Expenses 1% (Include Rent)	249	266	مصاريف إدارية ١% (بما فيها إيجار الأرض)			
	Annual Consumptive10%(Without Rent)	2141	2206	استهلاك سنوى ١٠% (بدون إيجار الأرض)			
Sub Total Without Rent		23800	24532	جملة التكاليف بدون إيجار			
Rent		3500	4500	الإيجار			
Total Cost		27300	29032	إجمالى التكاليف			
Wages & Production Inputs	Labor Wages	9290	9500	أجور عمال	التكاليف موزعة إلى أجور ومستلزمات إنتاج		
	Machinery	1940	2200	أجور آلات			
	The Value of Transplants	1440	1280	قيمة الشتلات			
	The Value of Fertilizers Chemical	1360	1360	قيمة الأسمدة الكيماوية			
	The Value of Fertilizers Manure	1200	1200	قيمة الأسمدة البلدية			
	The value of insecticides	780	1120	قيمة المبيدات			
	Depreciation	400	400	مهمات مستهلكة			
	Irrigation net	5000	5000	شبكات رى			
	General Expenses :-					مصاريف عمومية :-	
		Managmental Expenses 1% (Include Rent)	249	266		مصاريف إدارية ١% (بما فيها إيجار الأرض)	
	Annual Consumptive10%(Without Rent)	2141	2206	استهلاك سنوى ١٠% (بدون إيجار الأرض)			
Sub Total Without Rent		23800	24532	جملة التكاليف بدون إيجار			
Rent		3500	4500	الإيجار			
Total Cost		27300	29032	إجمالى التكاليف			

Source :The central administration for orchards

Publisher : Economic Affairs Sector .

المصدر : الإدارة المركزية للبساتين

الناشر : قطاع الشؤون الاقتصادية.

الفصل الثاني

متوسط تكاليف إنتاج الفدان المثمر
لأهم حاصلات الفاكهة

Section (2)

Average Production Cost of Fruitful for
Major Fruit Crops

Table (42)

Average Cost of Fruitful for
Citrus (Inside & Outside the Valley) 2018
(L.E. / Fed.)

جدول (٤٢)

متوسط تكاليف إنتاج فدان مثمر من
الموالح (داخل وخارج الوادي) عام ٢٠١٨
(جنيه / فدان)

Production Inputs		خارج الوادي Outside the valley	داخل الوادي Inside the valley	بنود التكاليف	
Agricultural Operations	Irrigation	2610	2850	الرى	التكاليف موزعة على العمليات الزراعية
	Maintenace of Irrigation net	560	400	صيانة شبكات الرى	
	Fertilization	5790	5620	التسميد والكبرتة	
	Weeding	6265	5635	الخدمة	
	Pest Control	2370	3440	المكافحة	
	Depreciation	400	400	مهمات مستهلكة	
	Irrigation net	1500	500	شبكات رى	
	Other Expenses :-			مصاريف عمومية :-	
	Managmental Expenses 1% (Include Rent)	255	248	مصاريف إدارية ١% (بما فيها إيجار الأرض)	
	Annual Consumptive 10% (Without Rent)	1950	1885	استهلاك سنوى ١٠% (بدون إيجار الأرض)	
Sub Total Without Rent		21700	20978	جملة التكاليف بدون إيجار	
Rent		5000	6000	الإيجار	
Total Cost		26700	26978	إجمالى التكاليف	
Wages & Production Inputs	Labor Wages	9005	8685	أجور عمال	التكاليف موزعة إلى أجور ومستلزمات إنتاج
	Machinery	2500	2000	أجور آلات	
	The Value of Fertilizers Chemical	2640	3120	قيمة الأسمدة الكيماوية	
	The Value of Fertilizers Manure	1800	1400	قيمة الأسمدة البلدية	
	The value of insecticides	1650	2740	قيمة المبيدات	
	Depreciation	400	400	مهمات مستهلكة	
	Irrigation net	1500	500	شبكات رى	
	Other Expenses :-			مصاريف عمومية :-	
	Managmental Expenses 1% (Include Rent)	255	248	مصاريف إدارية ١% (بما فيها إيجار الأرض)	
	Annual Consumptive 10% (Without Rent)	1950	1885	استهلاك سنوى ١٠% (بدون إيجار الأرض)	
Sub Total Without Rent		21700	20978	جملة التكاليف بدون إيجار	
Rent		5000	6000	الإيجار	
Total Cost		26700	26978	إجمالى التكاليف	

Source :The central administration for orchards

المصدر : الإدارة المركزية للبساتين

Publisher : Economic Affairs Sector .

الناشر : قطاع الشؤون الاقتصادية.

Table (43)

Average Cost of Fruitful for
Fig (Inside & Outside the Valley) 2018
(L.E. / Fed.)

جدول (٤٣)

متوسط تكاليف إنتاج فدان مثمر من
التين (داخل وخارج الوادي) عام ٢٠١٨
(جنيه / فدان)

Production Inputs		خارج الوادي Outside the valley	داخل الوادي Inside the valley	بنود التكاليف	
Agricultural Operations	Irrigation	2175	2250	الرى	التكاليف موزعة على العمليات الزراعية
	Maintenace of Irrigation net	600	480	صيانة شبكات الرى	
	Fertilization	4420	5190	التسميد والكبريتة	
	Weeding	4600	4440	الخدمة	
	Pest Control	3840	2740	المكافحة	
	Depreciation	400	400	مهمات مستهلكة	
	Irrigation net	1000	1000	شبكات رى	
	Other Expenses :-			مصاريف عمومية :-	
	Managmental Expenses 1% (Include Rent)	210	210	مصاريف إدارية ١% (بما فيها إيجار الأرض)	
	Annual Consumptive 10% (Without Rent)	1704	1650	استهلاك سنوى ١٠% (بدون إيجار الأرض)	
Sub Total Without Rent	18949	18360	جملة التكاليف بدون إيجار		
Rent	4000	4500	الإيجار		
Total Cost	22949	22860	إجمالى التكاليف		
Wages & Production Inputs	Labor Wages	7625	7160	أجور عمال	التكاليف موزعة إلى أجور ومستلزمات إنتاج
	Machinery	1390	1490	أجور آلات	
	The Value of Fertilizers Chemical	2300	2850	قيمة الأسمدة الكيماوية	
	The Value of Fertilizers Manure	1200	1500	قيمة الأسمدة البلدية	
	The value of insecticides	3120	2100	قيمة المبيدات	
	Depreciation	400	400	مهمات مستهلكة	
	Irrigation net	1000	1000	شبكات رى	
	Other Expenses :-			مصاريف عمومية :-	
	Managmental Expenses 1% (Include Rent)	210	210	مصاريف إدارية ١% (بما فيها إيجار الأرض)	
	Annual Consumptive 10% (Without Rent)	1704	1650	استهلاك سنوى ١٠% (بدون إيجار الأرض)	
Sub Total Without Rent	18949	18360	جملة التكاليف بدون إيجار		
Rent	4000	4500	الإيجار		
Total Cost	22949	22860	إجمالى التكاليف		

Source :The central administration for orchards

المصدر : الإدارة المركزية للباساتين

Publisher : Economic Affairs Sector .

الناشر : قطاع الشؤون الاقتصادية.

Table (44)

Average Cost of Fruitful for
Bananas (Inside & Outside the Valley) 2018
(L.E. / Fed.)

جدول (٤٤)

متوسط تكاليف إنتاج فدان مثمر من
الموز (داخل وخارج الوادي) عام ٢٠١٨
(جنيه / فدان)

Production Inputs		خارج الوادي Outside the valley	داخل الوادي Inside the valley	بنود التكاليف	
Agricultural Operations	Irrigation	2245	3710	الرى	التكاليف موزعة على العمليات الزراعية
	Maintenace of Irrigation net	1200	960	صيانة شبكات الرى	
	Fertilization	1050	15040	التسميد والكبريتة	
	Weeding	8980	7910	الخدمة	
	Pest Control	3070	2010	المكافحة	
	Depreciation	400	400	مهمات مستهلكة	
	Irrigation net	-	-	شبكات رى	
	Other Expenses :-			مصاريف عمومية :-	
	Managmental Expenses 1% (Include Rent)	219	360	مصاريف إدارية ١% (بما فيها إيجار الأرض)	
	Annual Consumptive 10% (Without Rent)	1695	3003	استهلاك سنوى ١٠% (بدون إيجار الأرض)	
Sub Total Without Rent		18859	33393	جملة التكاليف بدون إيجار	
Rent		5000	6000	الإيجار	
Total Cost		23859	39393	إجمالى التكاليف	
Wages & Production Inputs	Labor Wages	2930	14980	أجور عمال	التكاليف موزعة إلى أجور ومستلزمات إنتاج
	Machinery	2685	2160	أجور آلات	
	The Value of Fertilizers Chemical	7700	9700	قيمة الأسمدة الكيماوية	
	The Value of Fertilizers Manure	1800	1800	قيمة الأسمدة البلدية	
	The value of insecticides	1430	990	قيمة المبيدات	
	Depreciation	400	400	مهمات مستهلكة	
	Irrigation net	-	-	شبكات رى	
	Other Expenses :-			مصاريف عمومية :-	
	Managmental Expenses 1% (Include Rent)	219	360	مصاريف إدارية ١% (بما فيها إيجار الأرض)	
	Annual Consumptive 10% (Without Rent)	1695	3003	استهلاك سنوى ١٠% (بدون إيجار الأرض)	
Sub Total Without Rent		18859	33393	جملة التكاليف بدون إيجار	
Rent		5000	6000	الإيجار	
Total Cost		23859	39393	إجمالى التكاليف	

Source :The central administration for orchards

المصدر : الإدارة المركزية للباساتين

Publisher : Economic Affairs Sector .

الناشر : قطاع الشؤون الاقتصادية.

Table (45)

Average Cost of Fruitful for
Plum (Inside & Outside the Valley) 2018
(L.E. / Fed.)

جدول (٤٥)

متوسط تكاليف إنتاج فدان مثمر من
البرقوق (داخل وخارج الوادي) عام ٢٠١٨
(جنيه / فدان)

Production Inputs		خارج الوادي Outside the valley	داخل الوادي Inside the valley	بنود التكاليف	
Agricultural Operations	Irrigation	2100	1740	الرى	التكاليف موزعة على العمليات الزراعية
	Maintenace of Irrigation net	400	400	صيانة شبكات الرى	
	Fertilization	5660	5480	التسميد والكبريتة	
	Weeding	4190	4300	الخدمة	
	Pest Control	3580	4265	المكافحة	
	Depreciation	500	500	مهمات مستهلكة	
	Irrigation net	1500	1800	شبكات رى	
	Other Expenses :-			مصاريف عمومية :-	
	Managmental Expenses 1% (Include Rent)	224	235	مصاريف إدارية ١% (بما فيها إيجار الأرض)	
Annual Consumptive 10% (Without Rent)	1793	1849	استهلاك سنوى ١٠% (بدون إيجار الأرض)		
Sub Total Without Rent		19947	20569	جملة التكاليف بدون إيجار	
Rent		4500	5000	الإيجار	
Total Cost		24447	25569	إجمالى التكاليف	
Wages & Production Inputs	Labor Wages	6440	6410	أجور عمال	التكاليف موزعة إلى أجور ومستلزمات إنتاج
	Machinery	1810	1770	أجور آلات	
	The Value of Fertilizers Chemical	3280	3380	قيمة الأسمدة الكيماوية	
	The Value of Fertilizers Manure	1500	1000	قيمة الأسمدة البلدية	
	The value of insecticides	2900	3625	قيمة المبيدات	
	Depreciation	500	500	مهمات مستهلكة	
	Irrigation net	1500	1800	شبكات رى	
	Other Expenses :-			مصاريف عمومية :-	
	Managmental Expenses 1% (Include Rent)	224	235	مصاريف إدارية ١% (بما فيها إيجار الأرض)	
Annual Consumptive 10% (Without Rent)	1793	1849	استهلاك سنوى ١٠% (بدون إيجار الأرض)		
Sub Total Without Rent		19947	20569	جملة التكاليف بدون إيجار	
Rent		4500	5000	الإيجار	
Total Cost		24447	25569	إجمالى التكاليف	

Source :The central administration for orchards

المصدر : الإدارة المركزية للبساتين

Publisher : Economic Affairs Sector .

الناشر : قطاع الشؤون الاقتصادية.

Table (46)

Average Cost of Fruitful for
Pear (Inside & Outside the Valley)2018
(L.E. / Fed.)

جدول (٤٦)

متوسط تكاليف إنتاج فدان مثمر من
الكمثرى (داخل وخارج الوادي) عام ٢٠١٨
(جنيه / فدان)

Production Inputs		خارج الوادي Outside the valley	داخل الوادي Inside the valley	بنود التكاليف	
Agricultural Operations	Irrigation	2000	1780	الرى	التكاليف موزعة على العمليات الزراعية
	Maintenace of Irrigation net	500	400	صيانة شبكات الرى	
	Fertilization	4620	4020	التسميد والكبريتة	
	Weeding	7150	7060	الخدمة	
	Pest Control	3150	3100	المكافحة	
	Depreciation	600	600	مهمات مستهلكة	
	Irrigation net	1600	1600	شبكات رى	
	Other Expenses :-			مصاريف عمومية :-	
	Managmental Expenses 1% (Include Rent)	256	246	مصاريف إدارية ١% (بما فيها إيجار الأرض)	
	Annual Consumptive10%(Without Rent)	1962	1856	استهلاك سنوى ١٠% (بدون إيجار الأرض)	
Sub Total Without Rent	21838	20662	جملة التكاليف بدون إيجار		
Rent	6000	6000	الإيجار		
Total Cost	27838	26662	إجمالى التكاليف		
Wages & Production Inputs	Labor Wages	9510	8930	أجور عمال	التكاليف موزعة إلى أجور ومستلزمات إنتاج
	Machinery	1300	1530	أجور آلات	
	The Value of Fertilizers Chemical	2680	2350	قيمة الأسمدة الكيماوية	
	The Value of Fertilizers Manure	1300	1450	قيمة الأسمدة البلدية	
	The value of insecticides	2630	2100	قيمة المبيدات	
	Depreciation	600	600	مهمات مستهلكة	
	Irrigation net	1600	1600	شبكات رى	
	Other Expenses :-			مصاريف عمومية :-	
	Managmental Expenses 1% (Include Rent)	256	246	مصاريف إدارية ١% (بما فيها إيجار الأرض)	
	Annual Consumptive10%(Without Rent)	1962	1856	استهلاك سنوى ١٠% (بدون إيجار الأرض)	
Sub Total Without Rent	21838	20662	جملة التكاليف بدون إيجار		
Rent	6000	6000	الإيجار		
Total Cost	27838	26662	إجمالى التكاليف		

Source :The central administration for orchards

المصدر : الإدارة المركزية للباساتين

Publisher : Economic Affairs Sector .

الناشر : قطاع الشؤون الاقتصادية.

Table (47)

Average Cost of Fruitful for
Apple (Inside & Outside the Valley) 2018
(L.E. / Fed.)

جدول (٤٧)

متوسط تكاليف إنتاج فدان مثمر من
التفاح (داخل وخارج الوادي) عام ٢٠١٨
(جنيه / فدان)

Production Inputs		خارج الوادي Outside the valley	داخل الوادي Inside the valley	بنود التكاليف	
Agricultural Operations	Irrigation	3000	2400	الرى	التكاليف موزعة على العمليات الزراعية
	Maintenace of Irrigation net	300	400	صيانة شبكات الرى	
	Fertilization	4400	4800	التسميد والكبرتة	
	Weeding	7500	7800	الخدمة	
	Pest Control	2790	2250	المكافحة	
	Depreciation	300	300	مهمات مستهلكة	
	Irrigation net	2500	8000	شبكات رى	
	Other Expenses :-			مصاريف عمومية :-	
	Managmental Expenses 1% (Include Rent)	258	320	مصاريف إدارية ١% (بما فيها إيجار الأرض)	
	Annual Consumptive 10%(Without Rent)	2079	2595	استهلاك سنوى ١٠% (بدون إيجار الأرض)	
Sub Total Without Rent		23127	28865	جملة التكاليف بدون إيجار	
Rent		5000	6000	الإيجار	
Total Cost		28127	34865	إجمالى التكاليف	
Wages & Production Inputs	Labor Wages	8030	8150	أجور عمال	التكاليف موزعة إلى أجور ومستلزمات إنتاج
	Machinery	3750	3400	أجور آلات	
	The Value of Fertilizers Chemical	2900	3200	قيمة الأسمدة الكيماوية	
	The Value of Fertilizers Manure	1200	900	قيمة الأسمدة البلدية	
	The value of insecticides	2110	2000	قيمة المبيدات	
	Depreciation	300	300	مهمات مستهلكة	
	Irrigation net	2500	8000	شبكات رى	
	Other Expenses :-			مصاريف عمومية :-	
	Managmental Expenses 1% (Include Rent)	258	320	مصاريف إدارية ١% (بما فيها إيجار الأرض)	
	Annual Consumptive 10%(Without Rent)	2079	2595	استهلاك سنوى ١٠% (بدون إيجار الأرض)	
Sub Total Without Rent		23127	28865	جملة التكاليف بدون إيجار	
Rent		5000	6000	الإيجار	
Total Cost		28127	34865	إجمالى التكاليف	

Source :The central administration for orchards

المصدر : الإدارة المركزية للساتين

Publisher : Economic Affairs Sector .

الناشر : قطاع الشؤون الاقتصادية.

Table (48)
Average Cost of Fruitful for
Palmes (Inside & Outside the Valley) 2018
(L.E. / Fed.)

جدول (٤٨)
متوسط تكاليف إنتاج فدان مثمر من
النخيل (داخل وخارج الوادي) عام ٢٠١٨
(جنيه / فدان)

Production Inputs		خارج الوادي Outside the valley	داخل الوادي Inside the valley	بنود التكاليف	
Agricultural Operations	Irrigation	600	600	الرى	التكاليف موزعة على العمليات الزراعية
	Maintenace of Irrigation net	150	150	صيانة شبكات الرى	
	Fertilization	4725	3645	التسميد والكبرتة	
	Weeding	9630	9668	الخدمة	
	Pest Control	1260	1238	المكافحة	
	Depreciation	240	240	مهمات مستهلكة	
	Irrigation net	750	750	شبكات رى	
	Other Expenses :-			مصاريف عمومية :-	
	Managmental Expenses 1% (Include Rent)	216	209	مصاريف إدارية ١% (بما فيها إيجار الأرض)	
	Annual Consumptive 10%(Without Rent)	1736	1629	استهلاك سنوى ١٠% (بدون إيجار الأرض)	
Sub Total Without Rent		19307	18129	جملة التكاليف بدون إيجار	
Rent		4200	4650	الإيجار	
Total Cost		23507	22779	إجمالى التكاليف	
Wages & Production Inputs	Labor Wages	11353	11355	أجور عمال	التكاليف موزعة إلى أجور ومستلزمات إنتاج
	Machinery	593	555	أجور آلات	
	The Value of Fertilizers Chemical	1433	1118	قيمة الأسمدة الكيماوية	
	The Value of Fertilizers Manure	2063	1350	قيمة الأسمدة البلدية	
	The value of insecticides	923	923	قيمة المبيدات	
	Depreciation	240	240	مهمات مستهلكة	
	Irrigation net	750	750	شبكات رى	
	Other Expenses :-			مصاريف عمومية :-	
	Managmental Expenses 1% (Include Rent)	216	209	مصاريف إدارية ١% (بما فيها إيجار الأرض)	
	Annual Consumptive 10%(Without Rent)	1736	1629	استهلاك سنوى ١٠% (بدون إيجار الأرض)	
Sub Total Without Rent		19307	18129	جملة التكاليف بدون إيجار	
Rent		4200	4650	الإيجار	
Total Cost		23507	22779	إجمالى التكاليف	

Source :The central administration for orchards

المصدر : الإدارة المركزية للبساتين

Publisher : Economic Affairs Sector .

الناشر : قطاع الشؤون الاقتصادية.

Table (49)

Average Cost of Fruitful for
Mango (Inside & Outside the Valley) 2018

(L.E. / Fed.)

جدول (٤٩)

متوسط تكاليف إنتاج فدان مثمر من
المانجو (داخل وخارج الوادي) عام ٢٠١٨
(جنيه / فدان)

Production Inputs		خارج الوادي Outside the valley	داخل الوادي Inside the valley	بنود التكاليف	
Agricultural Operations	Irrigation	2760	1920	الرى	التكاليف موزعة على العمليات الزراعية
	Maintenace of Irrigation net	480	400	صيانة شبكات الرى	
	Fertilization	4470	4450	التسميد والكبرتة	
	Weeding	4700	5260	الخدمة	
	Pest Control	3000	2250	المكافحة	
	Depreciation	400	300	مهمات مستهلكة	
	Irrigation net	1200	1000	شبكات رى	
	Other Expenses :-			مصاريف عمومية :-	
	Managmental Expenses 1% (Include Rent)	220	216	مصاريف إدارية ١% (بما فيها إيجار الأرض)	
Annual Consumptive 10%(Without Rent)	1701	1558	استهلاك سنوى ١٠% (بدون إيجار الأرض)		
Sub Total Without Rent		18931	17354	جملة التكاليف بدون إيجار	
Rent		5000	6000	الإيجار	
Total Cost		23931	23354	إجمالى التكاليف	
Wages & Production Inputs	Labor Wages	8000	7950	أجور عمال	التكاليف موزعة إلى أجور ومستلزمات إنتاج
	Machinery	1660	1570	أجور آلات	
	The Value of Fertilizers Chemical	2050	1850	قيمة الأسمدة الكيماوية	
	The Value of Fertilizers Manure	1600	1500	قيمة الأسمدة البلدية	
	The value of insecticides	2100	1410	قيمة المبيدات	
	Depreciation	400	300	مهمات مستهلكة	
	Irrigation net	1200	1000	شبكات رى	
	Other Expenses :-			مصاريف عمومية :-	
	Managmental Expenses 1% (Include Rent)	220	216	مصاريف إدارية ١% (بما فيها إيجار الأرض)	
Annual Consumptive 10%(Without Rent)	1701	1558	استهلاك سنوى ١٠% (بدون إيجار الأرض)		
Sub Total Without Rent		18931	17354	جملة التكاليف بدون إيجار	
Rent		5000	6000	الإيجار	
Total Cost		23931	23354	إجمالى التكاليف	

Source :The central administration for orchards

المصدر : الإدارة المركزية للساتين

Publisher : Economic Affairs Sector .

الناشر : قطاع الشؤون الاقتصادية.

Table (50)

Average Cost of Fruitful for

Apricot (Inside & Outside the Valley) 2018

(L.E. / Fed.)

جدول (٥٠)

متوسط تكاليف إنتاج فدان مثمر من

المشمش (داخل وخارج الوادي) عام ٢٠١٨

(جنيه / فدان)

Production Inputs		خارج الوادي Outside the valley	داخل الوادي Inside the valley	بنود التكاليف	
Agricultural Operations	Irrigation	2160	2040	الرى	التكاليف موزعة على العمليات الزراعية
	Maintenace of Irrigation net	500	480	صيانة شبكات الرى	
	Fertilization	4670	4220	التسميد والكبرتة	
	Weeding	4190	4480	الخدمة	
	Pest Control	3660	1790	المكافحة	
	Depreciation	400	400	مهمات مستهلكة	
	Irrigation net	1500	1000	شبكات رى	
	Other Expenses :-			مصاريف عمومية :-	
	Managmental Expenses 1% (Include Rent)	221	194	مصاريف إدارية ١% (بما فيها إيجار الأرض)	
Annual Consumptive 10%(Without Rent)	1708	1441	استهلاك سنوى ١٠% (بدون إيجار الأرض)		
Sub Total Without Rent		19009	16045	جملة التكاليف بدون إيجار	
Rent		5000	5000	الإيجار	
Total Cost		24009	21045	إجمالى التكاليف	
Wages & Production Inputs	Labor Wages	6740	7680	أجور عمال	التكاليف موزعة إلى أجور ومستلزمات إنتاج
	Machinery	1470	1130	أجور آلات	
	The Value of Fertilizers Chemical	2470	1900	قيمة الأسمدة الكيماوية	
	The Value of Fertilizers Manure	1500	1200	قيمة الأسمدة البلدية	
	The value of insecticides	3000	1100	قيمة المبيدات	
	Depreciation	400	400	مهمات مستهلكة	
	Irrigation net	1500	1000	شبكات رى	
	Other Expenses :-			مصاريف عمومية :-	
	Managmental Expenses 1% (Include Rent)	221	194	مصاريف إدارية ١% (بما فيها إيجار الأرض)	
Annual Consumptive 10%(Without Rent)	1708	1441	استهلاك سنوى ١٠% (بدون إيجار الأرض)		
Sub Total Without Rent		19009	16045	جملة التكاليف بدون إيجار	
Rent		5000	5000	الإيجار	
Total Cost		24009	21045	إجمالى التكاليف	

Source :The central administration for orchards

المصدر : الإدارة المركزية للساتين

Publisher : Economic Affairs Sector .

الناشر : قطاع الشؤون الاقتصادية.

Table (51)

Average Cost of Fruitful for
Olive (Inside & Outside the Valley) 2018

(L.E. / Fed.)

جدول (٥١)

متوسط تكاليف إنتاج فدان مثمر من
الزيتون (داخل وخارج الوادي) عام ٢٠١٨
(جنيه / فدان)

Production Inputs		خارج الوادي Outside the valley	داخل الوادي Inside the valley	بنود التكاليف	
Agricultural Operations	Irrigation	2100	2200	الرى	التكاليف موزعة على العمليات الزراعية
	Maintenace of Irrigation net	300	400	صيانة شبكات الرى	
	Fertilization	4150	4580	التسميد والكبرتة	
	Weeding	6850	7300	الخدمة	
	Pest Control	2000	1900	المكافحة	
	Depreciation	500	400	مهمات مستهلكة	
	Irrigation net	1000	1200	شبكات رى	
	Other Expenses :-			مصاريف عمومية :-	
	Managmental Expenses 1% (Include Rent)	219	240	مصاريف إدارية ١% (بما فيها إيجار الأرض)	
	Annual Consumptive 10%(Without Rent)	1690	1798	استهلاك سنوى ١٠% (بدون إيجار الأرض)	
Sub Total Without Rent		18809	20018	جملة التكاليف بدون إيجار	
Rent		5000	6000	الإيجار	
Total Cost		23809	26018	إجمالى التكاليف	
Wages & Production Inputs	Labor Wages	8950	9950	أجور عمال	التكاليف موزعة إلى أجور ومستلزمات إنتاج
	Machinery	1450	1350	أجور آلات	
	The Value of Fertilizers Chemical	2600	2680	قيمة الأسمدة الكيماوية	
	The Value of Fertilizers Manure	1000	1250	قيمة الأسمدة البلدية	
	The value of insecticides	1400	1150	قيمة المبيدات	
	Depreciation	500	400	مهمات مستهلكة	
	Irrigation net	1000	1200	شبكات رى	
	Other Expenses :-			مصاريف عمومية :-	
	Managmental Expenses 1% (Include Rent)	219	240	مصاريف إدارية ١% (بما فيها إيجار الأرض)	
	Annual Consumptive 10%(Without Rent)	1690	1798	استهلاك سنوى ١٠% (بدون إيجار الأرض)	
Sub Total Without Rent		18809	20018	جملة التكاليف بدون إيجار	
Rent		5000	6000	الإيجار	
Total Cost		23809	26018	إجمالى التكاليف	

Source :The central administration for orchards

المصدر : الإدارة المركزية للساتين

Publisher : Economic Affairs Sector .

الناشر : قطاع الشؤون الاقتصادية.

Table (52)
Average Cost of Fruitful for
Peach (Inside & Outside the Valley) 2018
(L.E. / Fed.)

جدول (٥٢)
متوسط تكاليف إنتاج فدان مثمر من
الخوخ (داخل وخارج الوادي) عام ٢٠١٨
(جنيه / فدان)

Production Inputs		خارج الوادي Outside the valley	داخل الوادي Inside the valley	بنود التكاليف	
Agricultural Operations	Irrigation	2000	2150	الرى	التكاليف موزعة على العمليات الزراعية
	Maintenace of Irrigation net	500	500	صيانة شبكات الرى	
	Fertilization	6060	5270	التسميد والكبرتة	
	Weeding	6200	4800	الخدمة	
	Pest Control	4300	2995	المكافحة	
	Depreciation	400	500	مهمات مستهلكة	
	Irrigation net	1500	1000	شبكات رى	
	Other Expenses :-			مصاريف عمومية :-	
	Managmental Expenses 1% (Include Rent)	255	127	مصاريف إدارية ١% (بما فيها إيجار الأرض)	
	Annual Consumptive 10% (Without Rent)	2096	1722	استهلاك سنوى ١٠% (بدون إيجار الأرض)	
Sub Total Without Rent	23311	19064	جملة التكاليف بدون إيجار		
Rent	4500	5500	الإيجار		
Total Cost	27811	24564	إجمالى التكاليف		
Wages & Production Inputs	Labor Wages	8950	7670	أجور عمال	التكاليف موزعة إلى أجور ومستلزمات إنتاج
	Machinery	1700	1530	أجور آلات	
	The Value of Fertilizers Chemical	2760	2520	قيمة الأسمدة الكيماوية	
	The Value of Fertilizers Manure	2100	1750	قيمة الأسمدة البلدية	
	The value of insecticides	3550	2245	قيمة المبيدات	
	Depreciation	400	500	مهمات مستهلكة	
	Irrigation net	1500	1000	شبكات رى	
	Other Expenses :-			مصاريف عمومية :-	
	Managmental Expenses 1% (Include Rent)	255	127	مصاريف إدارية ١% (بما فيها إيجار الأرض)	
	Annual Consumptive 10% (Without Rent)	2096	1722	استهلاك سنوى ١٠% (بدون إيجار الأرض)	
Sub Total Without Rent	23311	19064	جملة التكاليف بدون إيجار		
Rent	4500	5500	الإيجار		
Total Cost	27811	24564	إجمالى التكاليف		

Source :The central administration for orchards

المصدر : الإدارة المركزية للساتين

Publisher : Economic Affairs Sector .

الناشر : قطاع الشؤون الاقتصادية.

Average Cost of Fruitful for
Grapes (Inside & Outside the Valley) 2018
(L.E. / Fed.)

متوسط تكاليف إنتاج فدان مثمر من
العنب (داخل وخارج الوادي) عام ٢٠١٨
(جنيه / فدان)

Production Inputs		خارج الوادي Outside the valley	داخل الوادي Inside the valley	بنود التكاليف	
Agricultural Operations	Irrigation	2330	1730	الرى	التكاليف موزعة على العمليات الزراعية
	Maintenace of Irrigation net	700	400	صيانة شبكات الرى	
	Fertilization	4800	4400	التسميد والكبريتة	
	Weeding	6400	6800	الخدمة	
	Pest Control	1980	2200	المكافحة	
	Depreciation	1500	1500	مهمات مستهلكة	
	Irrigation net	1200	800	شبكات رى	
	Other Expenses :-			مصاريف عمومية :-	
	Managmental Expenses 1% (Include Rent)	234	228	مصاريف إدارية ١% (بما فيها إيجار الأرض)	
Annual Consumptive 10% (Without Rent)	1891	1783	استهلاك سنوى ١٠% (بدون إيجار الأرض)		
Sub Total Without Rent	21035	19841	جملة التكاليف بدون إيجار		
Rent	4500	5000	الإيجار		
Total Cost	25535	24841	إجمالى التكاليف		
Wages & Production Inputs	Labor Wages	8630	8670	أجور عمال	التكاليف موزعة إلى أجور ومستلزمات إنتاج
	Machinery	1900	1830	أجور آلات	
	The Value of Fertilizers Chemical	2400	2360	قيمة الأسمدة الكيماوية	
	The Value of Fertilizers Manure	1800	1250	قيمة الأسمدة البلدية	
	The value of insecticides	1480	1420	قيمة المبيدات	
	Depreciation	1500	1500	مهمات مستهلكة	
	Irrigation net	1200	800	شبكات رى	
	Other Expenses :-			مصاريف عمومية :-	
	Managmental Expenses 1% (Include Rent)	234	228	مصاريف إدارية ١% (بما فيها إيجار الأرض)	
Annual Consumptive 10% (Without Rent)	1891	1783	استهلاك سنوى ١٠% (بدون إيجار الأرض)		
Sub Total Without Rent	21035	19841	جملة التكاليف بدون إيجار		
Rent	4500	5000	الإيجار		
Total Cost	25535	24841	إجمالى التكاليف		

Source :The central administration for orchards

المصدر : الإدارة المركزية للبساتين

Publisher : Economic Affairs Sector .

الناشر : قطاع الشؤون الاقتصادية.

Production Inputs		خارج الوادي Outside the valley	داخل الوادي Inside the valley	بنود التكاليف	
Agricultural Operations	Irrigation	830	950	الرى	التكاليف موزعة على العمليات الزراعية
	Maintenace of Irrigation net	300	300	صيانة شبكات الرى	
	Fertilization	3540	3250	التسميد والكبريتة	
	Weeding	7200	6900	الخدمة	
	Pest Control	1660	1380	المكافحة	
	Depreciation	500	200	مهمات مستهلكة	
	Irrigation net	1200	1100	شبكات رى	
	Other Expenses :-			مصاريف عمومية :-	
	Managmental Expenses 1% (Include Rent)	192	186	مصاريف إدارية ١% (بما فيها إيجار الأرض)	
	Annual Consumptive 10%(Without Rent)	1523	1408	استهلاك سنوى ١٠% (بدون إيجار الأرض)	
Sub Total Without Rent	16945	15674	جملة التكاليف بدون إيجار		
Rent	4000	4500	الإيجار		
Total Cost	20945	20174	إجمالى التكاليف		
Wages & Production Inputs	Labor Wages	5460	6230	أجور عمال	التكاليف موزعة إلى أجور ومستلزمات إنتاج
	Machinery	3680	2750	أجور آلات	
	The Value of Fertilizers Chemical	1940	1900	قيمة الأسمدة الكيماوية	
	The Value of Fertilizers Manure	1250	1000	قيمة الأسمدة البلدية	
	The value of insecticides	1200	900	قيمة المبيدات	
	Depreciation	500	200	مهمات مستهلكة	
	Irrigation net	1200	1100	شبكات رى	
	Other Expenses :-			مصاريف عمومية :-	
	Managmental Expenses 1% (Include Rent)	192	186	مصاريف إدارية ١% (بما فيها إيجار الأرض)	
	Annual Consumptive 10%(Without Rent)	1523	1408	استهلاك سنوى ١٠% (بدون إيجار الأرض)	
Sub Total Without Rent	16945	15674	جملة التكاليف بدون إيجار		
Rent	4000	4500	الإيجار		
Total Cost	20945	20174	إجمالى التكاليف		

Source :The central administration for orchards

المصدر : الإدارة المركزية للساتين

Publisher : Economic Affairs Sector .

الناشر : قطاع الشؤون الاقتصادية.

Table (55)

Average Cost of Fruitful for
Guava (Inside & Outside the Valley) 2018

(L.E. / Fed.)

جدول (٥٥)

متوسط تكاليف إنتاج فدان مشمر من
الجوافة (داخل وخارج الوادي) عام ٢٠١٨
(جنيه / فدان)

Production Inputs		خارج الوادي Outside the valley	داخل الوادي Inside the valley	بنود التكاليف	
Agricultural Operations	Irrigation	2400	1800	الرى	التكاليف موزعة على العمليات الزراعية
	Maintenace of Irrigation net	500	300	صيانة شبكات الرى	
	Fertilization	4320	4720	التسميد والكبرتة	
	Weeding	4970	4950	الخدمة	
	Pest Control	2370	2265	المكافحة	
	Depreciation	400	300	مهمات مستهلكة	
	Irrigation net	1200	1000	شبكات رى	
	Other Expenses :-			مصاريف عمومية :-	
	Managmental Expenses 1% (Include Rent)	212	213	مصاريف إدارية ١% (بما فيها إيجار الأرض)	
	Annual Consumptive 10% (Without Rent)	1616	1534	استهلاك سنوى ١٠% (بدون إيجار الأرض)	
Sub Total Without Rent		17988	17082	جملة التكاليف بدون إيجار	
Rent		5000	6000	الإيجار	
Total Cost		22988	23082	إجمالى التكاليف	
Wages & Production Inputs	Labor Wages	7610	7450	أجور عمال	التكاليف موزعة إلى أجور ومستلزمات إنتاج
	Machinery	1400	1460	أجور آلات	
	The Value of Fertilizers Chemical	2220	2500	قيمة الأسمدة الكيماوية	
	The Value of Fertilizers Manure	1500	900	قيمة الأسمدة البلدية	
	The value of insecticides	1830	1725	قيمة المبيدات	
	Depreciation	400	300	مهمات مستهلكة	
	Irrigation net	1200	1000	شبكات رى	
	Other Expenses :-			مصاريف عمومية :-	
	Managmental Expenses 1% (Include Rent)	212	213	مصاريف إدارية ١% (بما فيها إيجار الأرض)	
	Annual Consumptive 10% (Without Rent)	1616	1534	استهلاك سنوى ١٠% (بدون إيجار الأرض)	
Sub Total Without Rent		17988	17082	جملة التكاليف بدون إيجار	
Rent		5000	6000	الإيجار	
Total Cost		22988	23082	إجمالى التكاليف	

Source :The central administration for orchards

المصدر : الإدارة المركزية للبساتين

Publisher : Economic Affairs Sector .

الناشر : قطاع الشؤون الاقتصادية.

الباب الثالث

صافي عائد الفدان

Chapter (3)

Net Return per Fedden

الفصل الأول

صافي عائد الفدان

الفصل الأول

حافى غائد الفدان
للمحاصيل الحقلية الصيفية والنيلية

Section (1)

Net Return per Fedden for
Summer & Nili field Crops

Table (56)

Net Return for Summer & Nili Field Crops, 2018

جدول (٥٦)

صافي عائد الفدان للمحاصيل الحقلية الصيفية والنيلية عام ٢٠١٨

Governorates	Items	صافي	جملة التكاليف	الإيجار	جملة التكاليف	جملة الإيراد	قيمة	قيمة	متوسط الأسعار المزرعية		متوسط إنتاج الفدان			المحافظات
		عائد الفدان	بما فيها الإيجار		بدون إيجار		المحصول الثانوي	المحصول الرئيسي	Average		Yield per Fedden			
		Net Return	Total cost with rent	Rent	Total cost without rent	Total Revenue	Straw Crop Value	Main Crop Value	Farmgate Price					
	(جنيه)	(جنيه)	(جنيه)	(جنيه)	(جنيه)	(جنيه)	(جنيه)	ثانوي (جنيه)	رئيسي (جنيه)	ثانوي (حمل)	الوحدة	رئيسي		
	(L. E.)	(L. E.)	(L. E.)	(L. E.)	(L. E.)	(L. E.)	(L. E.)	Straw (L.E.)	Main (L.E.)	Straw (Heml)	Unit	Main		
	Cereals													الحبوب
	Summer Rice	2758	10475	2614	7861	13233	318	12915	36	3552	8.83	طن	3.636	الأرز الصيفي
	Summer Maize	1958	9063	2525	6538	11021	429	10592	38	466	11.28	أردب	22.73	الذرة الشامى الصيفي
	Nili Maize	2652	6611	2177	4434	9263	346	8917	37	422	9.35	أردب	21.13	الذرة الشامى النيلي
	Summer Sorghum	1977	6944	2390	4554	8921	408	8513	38	545	10.73	أردب	15.62	الذرة الرفيعة الصيفي
	Fiber													الألياف
	Cotton	9579	14953	4500	10453	24532	213	24319	29	3021	7.36	ق م	8.05	القطن
	Oilv Crops													المحاصيل الزيتية
	Soybeans	287	7943	2310	5633	8230	826	7404	43	6034	19.21	طن	1.227	فول الصويا
	Peanuts	7777	12575	3192	9383	20352	217	20135	37	957	5.87	أردب	21.04	الفول السوداني
	Sesame	5437	5387	2518	2869	10824	212	10612	36	2188	5.90	أردب	4.85	السهم
	Sunflower	1043	6072	2450	3622	7115	188	6927	33	6367	5.70	طن	1.088	عباد الشمس
	Sugar Crops													المحاصيل السكرية
	Sugar Cane	16447	18348	6875	11473	34795	-	34795	-	720	-	طن	48.326	قصب السكر
	Medical & Aromatic Plants													النباتات الطبية والعطرية
	Carcadeh	3963	6542	2464	4078	10505	-	10505	-	17109	-	طن	0.614	الكرديه
	Henna	1142	5903	2500	3403	7045	390	6655	39	3910	10.00	طن	1.702	الحناء
	Basil	5051	8373	2706	5667	13424	-	13424	-	762	-	طن	17.617	الريحان

Table (57)

Net Return for Summer Rice Crop, 2018

جدول (٥٧)

صافى عائد الفدان من محصول الأرز الصيفى عام ٢٠١٨

Items	صافى عائد الفدان	جملة التكاليف بما فيها الإيجار	الإيجار	جملة التكاليف بدون إيجار	جملة الإيراد	قيمة المحصول الثانوى	قيمة المحصول الرئيسى	متوسط الأسعار المزرعية		متوسط إنتاج الفدان		البنود
	Net Return	Total cost with rent	Rent	Total cost without rent	Total Revenue	Straw Crop Value	Main Crop Value	Average Farmgate Price		Yield per Fedden		
	(جنيه) (L. E.)	(جنيه) (L. E.)	(جنيه) (L. E.)	(جنيه) (L. E.)	(جنيه) (L. E.)	(جنيه) (L. E.)	(جنيه) (L. E.)	ثانوى (جنيه) Straw (L.E.)	رئيسى (جنيه) Main (L.E.)	ثانوى (حمل) Straw (Heml)	رئيسى (طن) Main (Ton)	
Behera	2591	10610	2700	7910	13201	342	12859	37	3565	9.25	3.607	البحيرة
Gharbia	3635	9921	2500	7421	13556	374	13182	34	3553	11.00	3.710	الغربية
Kafr_El Sheikh	3720	10704	2800	7904	14424	280	14144	35	3544	8.00	3.991	كفر الشيخ
Dakahlia	3206	10013	2500	7513	13219	323	12896	34	3541	9.50	3.642	الدقهلية
Damietta	1719	10823	2800	8023	12542	278	12265	37	3556	7.50	3.449	دمياط
Sharkia	1602	10817	2500	8317	12419	332	12087	39	3574	8.50	3.382	الشرقية
Ismailia	2656	9795	2500	7295	12451	315	12136	45	3562	7.00	3.407	الإسماعيلية
Qalyoubia	-499	11811	3000	8811	11312	333	10979	37	3568	9.00	3.077	القليوبية
Average Lower Egypt	2758	10475	2614	7861	13233	318	12915	36	3552	8.83	3.636	متوسط الوجه البحرى
General Average	2758	10475	2614	7861	13233	318	12915	36	3552	8.83	3.636	المتوسط العام

Net Return for Summer Maize Crop, 2018

صافى عائد الفدان من محصول الذرة الشامية الصيفى عام ٢٠١٨

Items	صافى عائد الفدان	جملة التكاليف بما فيها الإيجار	الإيجار	جملة التكاليف بدون إيجار	جملة الإيراد	قيمة المحصول الثانوى	قيمة المحصول الرئيسى	متوسط الأسعار المزرعية		متوسط إنتاج الفدان		المحافظات
	Net Return	Total cost with rent	Rent	Total cost without rent	Total Revenue	Straw Crop Value	Main Crop Value	Average Farmgate Price		Yield per Fedden		
	(جنيه) (L. E.)	(جنيه) (L. E.)	(جنيه) (L. E.)	(جنيه) (L. E.)	(جنيه) (L. E.)	(جنيه) (L. E.)	(جنيه) (L. E.)	ثانوى (جنيه) Straw (L.E.)	رئيسى (جنيه) Main (L.E.)	ثانوى (حمل) Straw (Heml)	رئيسى (أردب) Main (Ard.)	
Alexandria	683	9877	2500	7377	10560	400	10160	40	479	10.00	21.21	الإسكندرية
Behera	2226	9627	2700	6927	11853	507	11346	39	465	13.00	24.40	البحيرة
Gharbia	2645	8942	2500	6442	11587	584	11003	41.7	467	14.00	23.56	الغربية
Kafr_El Sheikh	2992	9585	2800	6785	12577	582	11995	38.8	473	15.00	25.36	كفر الشيخ
Dakahlia	4597	9029	2500	6529	13626	546	13080	39	470	14.00	27.83	الدقهلية
Sharkia	2266	9716	2500	7216	11982	435	11547	39.5	463	11.00	24.94	الشرقية
Ismailia	2159	9980	2500	7480	12139	345	11794	38.3	475	9.00	24.83	الإسماعيلية
Port Said	434	8273	2300	5973	8707	374	8333	41.5	477	9.00	17.47	بورسعيد
Menoufia	2627	10014	3000	7014	12641	404	12237	37.5	459	10.76	26.66	المنوفية
Qalyoubia	1973	9682	3000	6682	11655	490	11165	37.7	461	13.00	24.22	القليوبية
Average Lower Egypt	2478	9587	2665	6922	12065	454	11611	38	465	11.94	24.97	متوسط الوجه البحرى
Giza	1414	10353	2600	7753	11767	438	11329	39.8	476	11.00	23.80	الجيزة
Beni Suef	1093	8822	2500	6322	9915	463	9452	37	474	12.50	19.94	بنى سويف
Fayoum	685	8794	2500	6294	9479	583	8896	36.5	478	15.96	18.61	الفيوم
Menia	2102	8360	2300	6060	10462	399	10063	38	472	10.50	21.32	المنيا
Average Middle Egypt	1475	8695	2408	6287	10170	412	9758	37	473	11.13	20.63	متوسط مصر الوسطى
Assuit	1865	7615	2100	5515	9480	463	9017	37	461	12.50	19.56	أسيوط
Suhag	945	8803	2500	6303	9748	338	9410	37.5	464	9.00	20.28	سوهاج
Qena	-385	7383	2200	5183	6998	399	6599	38	466	10.50	14.16	قنا
Luxor	-52	7909	2500	5409	7857	407	7450	37	470	11.00	15.85	الأقصر
Aswan	-232	8023	2300	5723	7791	378	7413	36	468	10.50	15.84	أسوان
Average Upper Egypt	661	8058	2279	5779	8719	347	8829	36	463	9.63	19.07	متوسط مصر العليا
General Average	1958	9063	2525	6538	11021	429	10592	38	466	11.28	22.73	المتوسط العام

Table (59)

Net Return for Nili Maize Crop, 2018

جدول (٥٩)

صافى عائد الفدان من محصول الذرة الشامى النيلى عام ٢٠١٨

Items	صافى عائد الفدان	جملة التكاليف بما فيها الإيجار	الإيجار	جملة التكاليف بدون إيجار	جملة الإيراد	قيمة المحصول الثانوى	قيمة المحصول الرئيسى	متوسط الأسعار المزرعية		متوسط إنتاج الفدان		المحافظات
	Net Return	Total cost with rent	Rent	Total cost without rent	Total Revenue	Straw Crop Value	Main Crop Value	Average Farmgate Price		Yield per Fedden		
	(جنيه) (L. E.)	(جنيه) (L. E.)	(جنيه) (L. E.)	(جنيه) (L. E.)	(جنيه) (L. E.)	(جنيه) (L. E.)	(جنيه) (L. E.)	ثانوى (جنيه) Straw (L.E.)	رئيسى (جنيه) Main (L.E.)	ثانوى (حمل) Straw (Heml)	رئيسى (أردب) Main (Ard.)	
Alexandria	1168	6697	2000	4697	7865	322	7543	37	433	8.70	17.42	الإسكندرية
Behera	2291	6722	2200	4522	9013	326	8687	37	425	8.81	20.44	البحيرة
Gharbia	2962	7143	2200	4943	10105	380	9725	38	421	10.00	23.10	الغربية
Dakahlia	5099	6980	2300	4680	12079	342	11737	37	421	9.25	27.88	الدقهلية
Sharkia	2448	6666	2200	4466	9114	343	8771	39	426	8.79	20.59	الشرقية
Ismailia	579	6333	2200	4133	6912	332	6580	39	400	8.50	16.45	الإسماعيلية
Average Lower Egypt	3708	6876	2248	4628	10584	335	10249	37	423	9.06	24.23	متوسط الوجه البحرى
Giza	1497	6867	2000	4867	8364	405	7959	39	418	10.39	19.04	الجيزة
Beni Suef	2218	6147	2000	4147	8365	385	7980	38	418	10.12	19.09	بنى سويف
Fayoum	204	5748	2300	3448	5952	354	5598	36	419	9.82	13.36	الفيوم
Average Middle Egypt	1608	6294	2057	4237	7902	386	7516	38	418	10.15	17.98	متوسط مصر الوسطى
Qena	-1483	5534	2200	3334	4051	301	3750	38	432	7.93	8.68	قنا
Average Upper Egypt	-1483	5534	2200	3334	4051	301	3750	38	432	7.93	8.68	متوسط مصر العليا
General Average	2652	6611	2177	4434	9263	346	8917	37	422	9.35	21.13	المتوسط العام

Table (60)

جدول (٦٠)

Net Return for Summer Sorghum Crop, 2018

صافى عائد الفدان من محصول الذرة الرفيعة الصيفى ٢٠١٨

Items	صافى عائد الفدان	جملة التكاليف بما فيها الإيجار	الإيجار	جملة التكاليف بدون إيجار	جملة الإيراد	قيمة المحصول الثانوى	قيمة المحصول الرئيسى	متوسط الأسعار المزرعية		متوسط إنتاج الفدان		البنود
	Net Return	Total cost with rent	Rent	Total cost without rent	Total Revenue	Straw Crop Value	Main Crop Value	Average Farmgate Price		Yield per Fedden		
Governorates	(جنيه) (L. E.)	(جنيه) (L. E.)	(جنيه) (L. E.)	(جنيه) (L. E.)	(جنيه) (L. E.)	(جنيه) (L. E.)	(جنيه) (L. E.)	ثانوى (جنيه) Straw (L.E.)	رئيسى (جنيه) Main (L.E.)	ثانوى (حمل) Straw (Heml)	رئيسى (أردب) Main (Ard.)	المحافظات
Giza	1626	8039	2500	5539	9665	380	9285	38	560	10.00	16.58	الجيزة
Beni Suef	11	7852	2500	5352	7863	444	7419	37	557	12.00	13.32	بنى سويف
Fayoum	300	7406	2500	4906	7706	448	7258	37	549	12.10	13.22	الفيوم
Menia	2827	7256	2300	4956	10083	371	9712	39	554	9.50	17.53	المنيا
Average Middle Egypt	583	7410	2477	4933	7993	436	7557	37	550	11.78	13.74	متوسط مصر الوسطى
Assuit	4394	6495	2100	4395	10889	418	10471	38	542	11.00	19.32	أسيوط
Suhag	2384	6735	2500	4235	9119	328	8791	39	539	8.40	16.31	سوهاج
Qena	2616	6413	2200	4213	9029	410	8619	39	549	10.50	15.70	قنا
Aswan	1091	6471	2500	3971	7562	380	7182	38	552	10.00	13.01	أسوان
Average Upper Egypt	3018	6595	2325	4270	9613	388	9225	39	542	9.95	17.02	متوسط مصر العليا
General Average	1977	6944	2390	4554	8921	408	8513	38	545	10.73	15.62	المتوسط العام

Table (61)

Net Return for Soybeans Crop, 2018

جدول (٦١)

صافي عائد الفدان من محصول فول الصويا عام ٢٠١٨

Items	صافي عائد الفدان	جملة التكاليف بما فيها الإيجار	الإيجار	جملة التكاليف بدون إيجار	جملة الإيراد	قيمة المحصول الثانوى	قيمة المحصول الرئيسى	متوسط الأسعار المزرعية		متوسط إنتاج الفدان		البنود المحافظات
	Net Return	Total cost with rent	Rent	Total cost without rent	Total Revenue	Straw Crop Value	Main Crop Value	Average Farmgate Price		Yield per Fedden		
Governorates	(جنيه) (L. E.)	(جنيه) (L. E.)	(جنيه) (L. E.)	(جنيه) (L. E.)	(جنيه) (L. E.)	(جنيه) (L. E.)	(جنيه) (L. E.)	ثانوى (جنيه) Straw (L.E.)	رئيسى (جنيه) Main (L.E.)	ثانوى (حمل) Straw (Heml)	رئيسى (طن) Main (Ton)	
Beni Suef	1336	8135	2500	5635	9471	608	8863	38	6050	16.00	1.465	بنى سويف
Menia	200	7948	2300	5648	8148	966	7182	46	6035	21.00	1.190	المنيا
Average Middle Egypt	316	7969	2322	5647	8285	920	7365	45	6037	20.45	1.220	متوسط مصر الوسطى
Assuit	757	7494	2100	5394	8251	756	7495	42	6035	18.00	1.242	أسيوط
Average Upper Egypt	757	7494	2100	5394	8251	756	7495	42	6035	18.00	1.242	متوسط مصر العليا
General Average	287	7943	2310	5633	8230	826	7404	43	6034	19.21	1.227	المتوسط العام

Table (62)

Net Return for Peanuts Crop, 2018

جدول (٦٢)

صافي عائد الفدان من محصول الفول السوداني عام ٢٠١٨

Items	صافي عائد الفدان	جملة التكاليف بما فيها الإيجار	الإيجار	جملة التكاليف بدون إيجار	جملة الإيراد	قيمة المحصول الثانوي	قيمة المحصول الرئيسي	متوسط الأسعار المزرعية		متوسط إنتاج الفدان		البنود
	Net Return	Total cost with rent	Rent	Total cost without rent	Total Revenue	Straw Crop Value	Main Crop Value	Average Farmgate Price		Yield per Fedden		
Governorates	(جنيهه) (L. E.)	(جنيهه) (L. E.)	(جنيهه) (L. E.)	(جنيهه) (L. E.)	(جنيهه) (L. E.)	(جنيهه) (L. E.)	(جنيهه) (L. E.)	ثانوى (جنيهه) Straw (L.E.)	رئيسى (جنيهه) Main (L.E.)	ثانوى (حمل) Straw (Heml)	رئيسى (أردب) Main (Ard.)	المحافظات
Behera	5656	12931	3300	9631	18587	222	18365	37	958	6.00	19.17	البحيرة
Sharkia	6944	13253	3200	10053	20197	228	19969	38	955	6.00	20.91	الشرقية
Ismailia	11057	11553	3200	8353	22610	228	22382	38	961	6.00	23.29	الإسماعيلية
Average Lower Egypt	7471	12787	3229	9558	20258	228	20030	38	957	6.00	20.93	متوسط الوجه البحرى
Giza	10759	12551	3250	9301	23310	193	23117	35	960	5.50	24.08	الجيزة
Beni Suef	9521	9883	3200	6683	19404	192	19212	36	963	5.33	19.95	بنى سويف
Menia	7574	12603	3000	9603	20177	198	19979	37	955	5.35	20.92	المنيا
Average Middle Egypt	8502	12306	3083	9223	20808	194	20614	36	957	5.39	21.54	متوسط مصر الوسطى
Assuit	10162	11590	2900	8690	21752	216	21536	36	961	6.00	22.41	أسيوط
Suhag	9706	10895	3200	7695	20601	190	20411	38	956	5.00	21.35	سوهاج
Aswan	5947	11109	3200	7909	17056	296	16760	37	966	8.00	17.35	أسوان
Average Upper Egypt	8974	11085	3130	7955	20059	208	19851	37	959	5.62	20.70	متوسط مصر العليا
General Average	7777	12575	3192	9383	20352	217	20135	37	957	5.87	21.04	المتوسط العام

Table (63)

Net Return for Sesame Crop, 2018

جدول (٦٣)

صافى عائد الفدان من محصول السمسم عام ٢٠١٨

Governorates	Items	صافى	جملة التكاليف	الإيجار	جملة التكاليف	جملة الإيراد	قيمة	قيمة	متوسط الأسعار المزرعية		متوسط إنتاج الفدان		المحافظات
		عائد الفدان	بما فيها الإيجار		بدون إيجار		المحصول الثانوى	المحصول الرئيسى	Average Farmgate Price		Yield per Fedden		
		Net Return	Total cost with rent	Rent	Total cost without rent	Total Revenue	Straw Crop Value	Main Crop Value	ثانوى (جنيه)	رئيسى (جنيه)	ثانوى (حمل)	رئيسى (أردب)	
	(جنيه)	(جنيه)	(جنيه)	(جنيه)	(جنيه)	(جنيه)	(جنيه)	Straw (L.E.)	Main (L.E.)	Straw (Heml)	Main (Ard.)		
	Behera	6014	5423	2700	2723	11437	162	11275	36	2185	4.50	5.16	البحيرة
	Sharkia	5276	5850	2500	3350	11126	216	10910	36	2182	6.00	5.00	الشرقية
	Ismailia	4536	5307	2500	2807	9843	198	9645	36	2192	5.50	4.40	الإسماعيلية
	Average Lower Egypt	5101	5608	2579	3029	10709	194	10515	36	2186	5.38	4.81	متوسط الوجه البحرى
	Giza	6135	4987	2600	2387	11122	228	10894	35	2192	6.50	4.97	الجيزة
	Beni Suef	5327	5212	2500	2712	10539	207	10332	36	2189	5.75	4.72	بنى سويف
	Fayoum	4709	5088	2500	2588	9797	315	9482	36	2195	8.75	4.32	الفيوم
	Menia	6984	5281	2300	2981	12265	198	12067	36	2186	5.50	5.52	المنيا
	Average Middle Egypt	5890	5162	2456	2706	11052	233	10819	36	2190	6.46	4.94	متوسط مصر الوسطى
	Assuit	4222	5105	2100	3005	9327	198	9129	36	2205	5.50	4.14	أسيوط
	Suhag	6738	5109	2500	2609	11847	196	11651	34	2190	5.75	5.32	سوهاج
	Qena	6560	5018	2200	2818	11578	216	11362	36	2202	6.00	5.16	قنا
	Luxor	4455	5109	2500	2609	9564	324	9240	36	2200	9.00	4.20	الأقصر
	Aswan	5815	4764	2500	2264	10579	306	10273	34	2195	9.00	4.68	أسوان
	Average Upper Egypt	5877	4979	2406	2573	10856	249	10607	35	2196	7.11	4.83	متوسط مصر العليا
	General Average	5437	5387	2518	2869	10824	212	10612	36	2188	5.90	4.85	المتوسط العام

Table (64)

Net Return for Sunflower Crop, 2018

جدول (٦٤)

صافى عائد الفدان من محصول عباد الشمس عام ٢٠١٨

Items	صافى عائد الفدان	جملة التكاليف بما فيها الإيجار	الإيجار	جملة التكاليف بدون إيجار	جملة الإيراد	قيمة المحصول الثانوى	قيمة المحصول الرئيسى	متوسط الأسعار المزرعية		متوسط إنتاج الفدان		البنود المحافظات
	Net Return	Total cost with rent	Rent	Total cost without rent	Total Revenue	Straw Crop Value	Main Crop Value	Average Farmgate Price		Yield per Fedden		
Governorates	(جنيه) (L. E.)	(جنيه) (L. E.)	(جنيه) (L. E.)	(جنيه) (L. E.)	(جنيه) (L. E.)	(جنيه) (L. E.)	(جنيه) (L. E.)	ثانوى (جنيه) Straw (L.E.)	رئيسى (جنيه) Main (L.E.)	ثانوى (حمل) Straw (Heml)	رئيسى (طن) Main (Ton)	
Alexandria	299	5721	2500	3221	6020	152	5868	33	6371	4.60	0.921	الإسكندرية
Behera	961	6193	2700	3493	7154	132	7022	33	6366	4.00	1.103	البحيرة
Sharkia	-577	5993	2500	3493	5416	157	5259	33	6374	4.75	0.825	الشرقية
Average Lower Egypt	773	6119	2660	3459	6892	137	6755	33	6367	4.14	1.061	متوسط الوجه البحرى
Beni Suef	6505	6201	2500	3701	12706	289	12417	34	6371	8.50	1.949	بنى سويف
Fayoum	-860	5971	2200	3771	5111	231	4880	33	6362	7.00	0.767	الفيوم
Menia	171	6186	2300	3886	6357	240	6117	32	6365	7.50	0.961	المنيا
Average Middle Egypt	848	6043	2244	3799	6891	240	6651	33	6365	7.26	1.045	متوسط مصر الوسطى
Assuit	10528	5654	2100	3554	16182	204	15978	34	6381	6.00	2.504	أسيوط
Suhag	3725	6081	2500	3581	9806	228	9578	35	6385	6.50	1.500	سوهاج
Average Upper Egypt	10208	5675	2119	3556	15883	205	15678	34	6381	6.02	2.457	متوسط مصر العليا
General Average	1043	6072	2450	3622	7115	188	6927	33	6367	5.70	1.088	المتوسط العام

Table(65)
Net Return for Summer Cotton Crop, 2018

جدول (٦٥)
صافي عائد الفدان من محصول القطن الصيفى عام ٢٠١٨

Governorates	صافى عائد الفدان	جملة التكاليف بما فيها الإيجار	الإيجار	جملة التكاليف بدون إيجار	جملة الإيراد	قيمة المحصول الثانوى	قيمة المحصول الرئيسى	متوسط الأسعار المزرعية		متوسط إنتاج الفدان		المحافظات
	Net Return	Total cost with rent	Rent	Total cost without rent	Total Revenue	Straw Crop Value	Main Crop Value	Average Farmgate Price		Yield per Fedden		
	(جنيه) (L. E.)	(جنيه) (L. E.)	(جنيه) (L. E.)	(جنيه) (L. E.)	(جنيه) (L. E.)	(جنيه) (L. E.)	(جنيه) (L. E.)	ثانوى (جنيه) Straw (L.E.)	رئيسى (جنيه) Main (L.E.)	ثانوى (حمل) Straw (Heml)	رئيسى (ق م) Main (Q.M.)	
Alexandria	5030	16075	4500	11575	21105	240	20865	32	2910	7.50	7.17	الإسكندرية
Behera	7136	15324	4500	10824	22460	196	22264	27	2945	7.25	7.56	البحيرة
Gharbia	12628	13762	4500	9262	26390	196	26194	27	2930	7.25	8.94	الغربية
Kafr_El Sheikh	6858	15418	4500	10918	22276	225	22051	29	3097	7.75	7.12	كفر الشيخ
Dakahlia	14257	13874	4500	9374	28131	225	27906	30	2919	7.50	9.56	الدقهلية
Damietta	13404	13493	4500	8993	26897	226	26671	31	3689	7.30	7.23	دمياط
Sharkia	12816	15817	4500	11317	28633	217	28416	31	3200	7.00	8.88	الشرقية
Ismailia	11160	11681	4500	7181	22841	210	22631	30	3050	7.00	7.42	الإسماعيلية
Port Said	5586	13641	4500	9141	19227	182	19045	27	2930	6.75	6.50	بورسعيد
Menoufia	13082	13916	4500	9416	26998	202	26796	26	2900	7.75	9.24	المنوفية
Average Lower Egypt	9816	14998	4500	10498	24814	215	24599	29	3071	7.42	8.01	متوسط الوجه البحرى
Beni Suef	4711	14906	4500	10406	19617	182	19435	28	2373	6.50	8.19	بنى سويف
Fayoum	443	14846	4500	10346	15289	196	15093	29	1825	6.75	8.27	الفيوم
Menia	2423	12987	4500	8487	15410	189	15221	29	1845	6.50	8.25	المنيا
Average Middle Egypt	553	14760	4500	10260	15313	193	15120	29	1835	6.64	8.24	متوسط مصر الوسطى
Assuit	9937	13329	4500	8829	23266	218	23048	29	2473	7.50	9.32	أسيوط
Suhag	1231	13894	4500	9394	15125	233	14892	30	1700	7.75	8.76	سوهاج
Average Upper Egypt	8211	13422	4500	8922	21633	219	21414	29	2320	7.54	9.23	متوسط مصر العليا
General Average	9579	14953	4500	10453	24532	213	24319	29	3021	7.36	8.05	المتوسط العام

Table (66)
Net Return for Sugar Cane Crop, 2018

جدول (٦٦)
صافي عائد الفدان من محصول قصب السكر عام ٢٠١٨

Items	صافي عائد الفدان	جملة التكاليف بما فيها الإيجار	الإيجار	جملة التكاليف بدون إيجار	جملة الإيراد	قيمة المحصول الثانوى	قيمة المحصول الرئيسى	متوسط الأسعار المزرعية		متوسط إنتاج الفدان		المحافظات
	Net Return	Total cost with rent	Rent	Total cost without rent	Total Revenue	Straw Crop Value	Main Crop Value	Average Farmgate Price		Yield per Fedden		
	(جنيه) (L. E.)	(جنيه) (L. E.)	(جنيه) (L. E.)	(جنيه) (L. E.)	(جنيه) (L. E.)	(جنيه) (L. E.)	(جنيه) (L. E.)	ثانوى (جنيه) Straw (L.E.)	رئيسى (جنيه) Main (L.E.)	ثانوى (حمل) Straw (Heml)	رئيسى (طن) Main (Ton)	
Menia	8348	20320	10000	10320	28668	-	28668	-	720	-	39.816	المنيا
Average Middle Egypt	8348	20320	10000	10320	28668	-	28668	-	720	-	39.816	متوسط مصر الوسطى
Suhag	12249	19728	8000	11728	31977	-	31977	-	720	-	44.413	سوهاج
Qena	16539	19113	7000	12113	35652	-	35652	-	720	-	49.516	قنا
Luxor	15117	18745	7000	11745	33862	-	33862	-	720	-	47.030	الأقصر
Aswan	22521	15516	5000	10516	38037	-	38037	-	720	-	52.829	أسوان
Average Upper Egypt	17677	18057	6442	11615	35734	-	35734	-	720	-	49.630	متوسط مصر العليا
General Average	16447	18348	6875	11473	34795	-	34795	-	720	-	48.326	المتوسط العام

الفصل الثاني

حافى محمد الفدان

للنباتات الطبية والعطرية الصيفية

Section (2)

Net Return per Fedden for Summer

Medical and Aromatic Plants

Table (67)

Net Return for Carcadeh Crop,2018

جدول (٦٧)

صافي عائد الفدان من محصول الكركديه عام ٢٠١٨

Items	صافي عائد الفدان	جملة التكاليف بما فيها الإيجار	الإيجار	جملة التكاليف بدون إيجار	جملة الإيراد	قيمة المحصول الثانوى	قيمة المحصول الرئيسى	متوسط الأسعار المزرعية		متوسط إنتاج الفدان		البنود
	Net Return	Total cost with rent	Rent	Total cost without rent	Total Revenue	Straw Crop Value	Main Crop Value	Average Farmgate Price		Yield per Fedden		
Governorates	(جنيه) (L. E.)	(جنيه) (L. E.)	(جنيه) (L. E.)	(جنيه) (L. E.)	(جنيه) (L. E.)	(جنيه) (L. E.)	(جنيه) (L. E.)	ثانوى (جنيه) Straw (L.E.)	رئيسى (جنيه) Main (L.E.)	ثانوى (حمل) Straw (Heml)	رئيسى (طن) Main (Ton)	المحافظات
Qena	4453	7871	2200	5671	12324	-	12324	-	17117	-	0.720	قنا
Luxor	1158	6286	2500	3786	7444	-	7444	-	17113	-	0.435	الأقصر
Aswan	5187	6977	2500	4477	12164	-	12164	-	17108	-	0.711	أسوان
Average Upper Egypt	3963	6542	2464	4078	10505	-	10505	-	17109	-	0.614	متوسط مصر العليا
General Average	3963	6542	2464	4078	10505	-	10505	-	17109	-	0.614	المتوسط العام

Table (68)

Net Return for Henna Crop 2018

جدول (٦٨)

صافى عائد الفدان من محصول الحناء عام ٢٠١٨

Items	صافى عائد الفدان	جملة التكاليف بما فيها الإيجار	الإيجار	جملة التكاليف بدون إيجار	جملة الإيراد	قيمة المحصول الثانوى	قيمة المحصول الرئيسى	متوسط الأسعار المزرعية		متوسط إنتاج الفدان		البنود المحافظات
	Net Return	Total cost with rent	Rent	Total cost without rent	Total Revenue	Straw Crop Value	Main Crop Value	Average Farmgate Price		Yield per Fedden		
Governorates	(جنيه) (L. E.)	(جنيه) (L. E.)	(جنيه) (L. E.)	(جنيه) (L. E.)	(جنيه) (L. E.)	(جنيه) (L. E.)	(جنيه) (L. E.)	ثانوى (جنيه) Straw (L.E.)	رئيسى (جنيه) Main (L.E.)	ثانوى (حمل) Straw (Heml)	رئيسى (طن) Main (Ton)	
Aswan	1142	5903	2500	3403	7045	390	6655	39	3910	10.00	1.702	أسوان
Average Upper Egypt	1142	5903	2500	3403	7045	390	6655	39	3910	10.00	1.702	متوسط مصر العليا
General Average	1142	5903	2500	3403	7045	390	6655	39	3910	10.00	1.702	المتوسط العام

Table (69)

Net Return for Green Basil Crop, 2018

جدول (٦٩)

صافي عائد الفدان من محصول الريحان الأخضر عام ٢٠١٨

Items	صافي عائد الفدان	جملة التكاليف بما فيها الإيجار	الإيجار	جملة التكاليف بدون إيجار	جملة الإيراد	قيمة المحصول الثانوي	قيمة المحصول الرئيسي	متوسط الأسعار المزرعية		متوسط إنتاج الفدان		البنود
	Net Return	Total cost with rent	Rent	Total cost without rent	Total Revenue	Straw Crop Value	Main Crop Value	Average Farmgate Price		Yield per Fedden		
Governorates	(جنيه) (L. E.)	(جنيه) (L. E.)	(جنيه) (L. E.)	(جنيه) (L. E.)	(جنيه) (L. E.)	(جنيه) (L. E.)	(جنيه) (L. E.)	ثانوى (جنيه) Straw (L.E.)	رئيسى (جنيه) Main (L.E.)	ثانوى (حمل) Straw (Heml)	رئيسى (طن) Main (Ton)	المحافظات
Beni Suef	3847	9508	3000	6508	13355	-	13355	-	762	-	17.526	بنى سويف
Average Middle Egypt	3847	9508	3000	6508	13355	-	13355	-	762	-	17.526	متوسط مصر الوسطى
Assuit	5880	7578	2500	5078	13458	-	13458	-	760	-	17.708	أسيوط
Average Upper Egypt	5880	7578	2500	5078	13458	-	13458	-	760	-	17.708	متوسط مصر العليا
General Average	5051	8373	2706	5667	13424	-	13424	-	762	-	17.617	المتوسط العام

٧٣

الفصل الثالث

صافي عائد الفدان للخضر الصيفي والنيلي

Section (3)

Net Return per Fedden for
Summer & Nili Vegetable Crops

Table (70)

Net Return for Summer & Nili Vegetable Crops,2018

جدول (٧٠)

صافي عائد الفدان لمحاصيل الخضر الصيفية والنيلية عام ٢٠١٨

Governorates	Items	صافي عائد الفدان Net Return	جملة التكاليف بما فيها الإيجار Total cost with rent	الإيجار Rent	جملة التكاليف sub Total	جملة الإيراد Total	قيمة المحصول الرئيسي Main Crop Value	متوسط الأسعار المزرعية Average Farmgate Price	متوسط إنتاج الفدان Yield Per Fedden	البنود
		(جنيه) (.L. E)	(جنيه) (.L. E)	(جنيه) (.L. E)	(جنيه) (.L. E)	(جنيه) (.L. E)	(جنيه) (.L. E)	رئيسي (جنيه) Main (L.E)	رئيسي (طن) Main (Ton)	المحافظات
	Summer Tomato	19997	10324	2553	7771	30321	30321	1740	17.426	طماطم صيفي
	Nili Tomato	13359	8898	2077	6821	22257	22257	1331	16.722	طماطم نيلي
	Summer Potatoes	10068	23468	3141	20327	33536	33536	2679	12.518	بطاطس صيفي
	Nili Potatoes	2949	14833	1936	12897	17782	17782	1962	9.063	بطاطس نيلي
	Summer Squash	10499	9893	2572	7321	20392	20392	2609	7.816	كوسة صيفي
	Summer Cucmber	7963	9315	2578	6737	17278	17278	1884	9.171	خيار صيفي
	Summer Eggplant	9701	8821	2582	6239	18522	18522	1863	9.942	بادنجان صيفي
	Summer Pepper	4950	9635	2525	7110	14585	14585	2226	6.552	فلفل صيفي
	Summer Okra	28596	9072	2517	6555	37668	37668	5649	6.668	بامية صيفي
	Summer Cantaloupe	3653	10793	3000	7793	14446	14446	1361	10.614	كنتالوب صيفي
	Summer Water-Melon	18390	9726	2576	7150	28116	28116	1753	16.039	بطيخ صيفي
	Nili Cabbage	7075	5773	2076	3697	12848	12848	1059	12.132	كرنب نيلي

Table (71)

جدول (٧١)

Net Return for Summer Tomato Crop, 2018

صافى عائد الفدان من محصول الطماطم الصيفى عام ٢٠١٨

Items	صافى عائد الفدان	جملة التكاليف بما فيها الإيجار	الإيجار	جملة التكاليف بدون إيجار	جملة الإيراد	قيمة المحصول الرئيسى	متوسط الأسعار المزرعية	إنتاج الفدان	البنود
	Net Return	Total cost with rent	Rent	Total cost Without Rent	Total Revenue	Main Crop Value	Average Farmgate Price	Yield Per Fedden	
Governorates	(جنيه) (L. E.)	(جنيه) (L. E.)	(جنيه) (L. E.)	(جنيه) (L. E.)	(جنيه) (L. E.)	(جنيه) (L. E.)	رئيسى (جنيه) Main (L.E.)	رئيسى (طن) Main (Ton)	المحافظات
Alexandria	27954	9977	2500	7477	37931	37931	1737	21.837	الإسكندرية
Behera	17396	10581	2700	7881	27977	27977	1740	16.079	البحيرة
Kafr_El Sheikh	20167	10201	2500	7701	30368	30368	1743	17.423	كفر الشيخ
Dakahlia	7683	10403	2500	7903	18086	18086	1749	10.341	الدقهلية
Sharkia	11411	10217	2500	7717	21628	21628	1734	12.473	الشرقية
Ismailia	25954	10740	2500	8240	36694	36694	1746	21.016	الإسماعلية
Menoufia	7985	11317	3000	8317	19302	19302	1770	10.905	المنوفية
Qalyoubia	15325	11284	3000	8284	26609	26609	1758	15.136	القليوبية
Average Lower Egypt	20268	10307	2583	7724	30575	30575	1739	17.582	متوسط الوجه البحرى
Giza	19012	10895	2600	8295	29907	29907	1740	17.188	الجيزة
Beni Suef	18141	10408	2500	7908	28549	28549	1743	16.379	بنى سويف
Fayoum	11322	9705	2500	7205	21027	21027	1746	12.043	الفيوم
Menia	21380	10192	2300	7892	31572	31572	1737	18.176	المنيا
Average Middle Egypt	18995	10404	2452	7952	29399	29399	1740	16.896	متوسط مصر الوسطى
Assuit	10701	10210	2100	8110	20911	20911	1754	11.922	أسيوط
Suhag	23297	10517	2500	8017	33814	33814	1751	19.311	سوهاج
Qena	19480	10048	2200	7848	29528	29528	1757	16.806	قنا
Luxor	25046	10501	2500	8001	35547	35547	1748	20.336	الأقصر
Average Upper Egypt	17900	10373	2335	8038	28273	28273	1751	16.147	متوسط مصر العليا
General Average	19997	10324	2553	7771	30321	30321	1740	17.426	المتوسط العام

Table (72)

Net Return for Nili Tomato Crop, 2018

جدول (٧٢)

صافي عائد الفدان من محصول الطماطم النيلى عام ٢٠١٨

Items Governorates	صافي عائد الفدان Net Return	جملة التكاليف بما فيها الإيجار Total cost with rent	الإيجار Rent	جملة التكاليف بدون إيجار Total cost Without Rent	جملة الإيراد Total Revenue	قيمة المحصول الرئيسي Main Crop Value	متوسط الأسعار المزرعية Average Farmgate Price	متوسط إنتاج الفدان Yield Per Fedden	البنود
	(جنيه) (L. E.)	(جنيه) (L. E.)	(جنيه) (L. E.)	(جنيه) (L. E.)	(جنيه) (L. E.)	(جنيه) (L. E.)	رئيسى (جنيه) Main (L.E.)	رئيسى (طن) Main (Ton)	المحافظات
Alexandria	20969	8435	2000	6435	29404	29404	1326	22.175	الإسكندرية
Behera	5469	8364	2000	6364	13833	13833	1323	10.456	البحيرة
Sharkia	524	8800	2200	6600	9324	9324	1332	7.000	الشرقية
Ismailia	17639	9163	2200	6963	26802	26802	1329	20.167	الأسماعيلية
Average Lower Egypt	14455	8542	2044	6498	22997	22997	1326	17.343	متوسط الوجه البحرى
Giza	13980	9117	2000	7117	23097	23097	1334	17.314	الجيزة
Beni Suef	14336	8996	2000	6996	23332	23332	1340	17.412	بنى سويف
Fayoum	9734	9186	2300	6886	18920	18920	1337	14.151	الفيوم
Average Middle Egypt	12629	9127	2097	7030	21756	21756	1335	16.297	متوسط مصر الوسطى
General Average	13359	8898	2077	6821	22257	22257	1331	16.722	المتوسط العام

- 123 -

Table (73)

Net Return for Summer Potatoes Crop, 2018

جدول (٧٣)

صافى عائد الفدان من محصول البطاطس الصيفى عام ٢٠١٨

Items	صافى عائد الفدان	جملة التكاليف بما فيها الإيجار	الإيجار	جملة التكاليف بدون إيجار	جملة الإيراد	قيمة المحصول الرئيسى	متوسط الأسعار المزرعية	متوسط إنتاج الفدان	البنود
	Net Return	Total cost with rent	Rent	Total cost Without Rent	Total Revenue	Main Crop Value	Average Farmgate Price	Yield Per Fedden	
Governorates	(جنيه) (L. E.)	(جنيه) (L. E.)	(جنيه) (L. E.)	(جنيه) (L. E.)	(جنيه) (L. E.)	(جنيه) (L. E.)	رئيسى (جنيه) Main (L.E.)	رئيسى (طن) Main (Ton)	المحافظات
Alexandria	16261	22735	2500	20235	38996	38996	2682	14.540	الإسكندرية
Behera	8887	24802	3500	21302	33689	33689	2664	12.646	البحيرة
Gharbia	12342	25191	3500	21691	37533	37533	2679	14.010	الغربية
Kafr_El Sheikh	13262	25981	3500	22481	39243	39243	2691	14.583	كفر الشيخ
Dakahlia	12852	22440	3500	18940	35292	35292	2667	13.233	الدقهلية
Damietta	-335	24636	4000	20636	24301	24301	2676	9.081	دمياط
Sharkia	2633	22519	3000	19519	25152	25152	2688	9.357	الشرقية
Ismailia	19302	21726	2000	19726	41028	41028	2673	15.349	الإسماعيلية
Menoufia	9557	22168	3000	19168	31725	31725	2670	11.882	المنوفية
Qalyoubia	15777	25561	2300	23261	41338	41338	2685	15.396	القليوبية
Average Lower Egypt	10541	23735	3160	20575	34276	34276	2673	12.823	متوسط الوجه البحرى
Giza	8872	21922	3000	18922	30794	30794	2717	11.334	الجيزة
Beni Suef	7765	20781	3000	17781	28546	28546	2720	10.495	بنى سويف
Menia	2331	20990	3000	17990	23321	23321	2714	8.593	المنيا
Average Middle Egypt	6420	21514	3000	18514	27934	27934	2716	10.285	متوسط مصر الوسطى
General Average	10068	23468	3141	20327	33536	33536	2679	12.518	المتوسط العام

- 124 -

Table (74)

جدول (٧٤)

Net Return for Nili Potatoes Crop, 2018

صافي عائد الفدان من محصول البطاطس النيلى عام ٢٠١٨

Items Governorates	صافي عائد الفدان Net Return	جملة التكاليف بما فيها الإيجار Total cost with rent	الإيجار Rent	جملة التكاليف بدون إيجار Total cost Without Rent	جملة الإيراد Total Revenue	قيمة المحصول الرئيسي Main Crop Value	متوسط الأسعار المزرعية Average Farmgate Price	متوسط إنتاج الفدان Yield Per Fedden	البنود
	(جنيه) (L. E.)	(جنيه) (L. E.)	(جنيه) (L. E.)	(جنيه) (L. E.)	(جنيه) (L. E.)	(جنيه) (L. E.)	رئيسى (جنيه) Main (L.E.)	رئيسى (طن) Main (Ton)	المحافظات
Alexandria	5556	16484	2000	14484	22040	22040	1968	11.199	الإسكندرية
Behera	-961	17498	2200	15298	16537	16537	1971	8.390	البحيرة
Gharbia	3288	16904	2200	14704	20192	20192	1974	10.229	الغربية
Average Lower Egypt	2543	16881	2086	14795	19424	19424	1967	9.875	متوسط الوجه البحرى
Giza	6154	16126	2000	14126	22280	22280	1962	11.356	الجيزة
Menia	1856	14386	1900	12486	16242	16242	1959	8.291	المنيا
Average Middle Egypt	2285	14531	1908	12623	16816	16816	1959	8.584	متوسط مصر الوسطى
Assuit	9419	14034	2000	12034	23453	23453	1960	11.966	أسيوط
Average Upper Egypt	9419	14034	2000	12034	23453	23453	1960	11.966	متوسط مصر العليا
General Average	2949	14833	1936	12897	17782	17782	1962	9.063	المتوسط العام

- 125 -

Table (75)

Net Return for Summer Squash Crop, 2018

جدول (٧٥)

صافى عائد الفدان من محصول الكوسة الصيفى عام ٢٠١٨

Items	صافى عائد الفدان	جملة التكاليف بما فيها الإيجار	الإيجار	جملة التكاليف بدون إيجار	جملة الإيراد	قيمة المحصول الرئيسى	متوسط الأسعار المزرعية	متوسط إنتاج الفدان	البنود
	Net Return	Total cost with rent	Rent	Total cost Without Rent	Total Revenue	Main Crop Value	Average Farmgate Price	Yield Per Fedden	المحافظات
Governorates	(جنيه) (L. E.)	(جنيه) (L. E.)	(جنيه) (L. E.)	(جنيه) (L. E.)	(جنيه) (L. E.)	(جنيه) (L. E.)	رئيسى (جنيه) Main (L.E.)	رئيسى (طن) Main (Ton)	
Alexandria	5865	9536	2500	7036	15401	15401	2609	5.903	الإسكندرية
Behera	15503	9932	2700	7232	25435	25435	2606	9.760	البحيرة
Kafr_El Sheikh	12098	9155	2800	6355	21253	21253	2630	8.081	كفر الشيخ
Sharkia	10142	9313	2500	6813	19455	19455	2601	7.480	الشرقية
Ismailia	6511	11961	2500	9461	18472	18472	2615	7.064	الإسماعلية
Qalyoubia	15809	10118	3000	7118	25927	25927	2612	9.926	القليوبية
Average Lower Egypt	10241	9671	2569	7102	19912	19912	2607	7.638	متوسط الوجه البحرى
Giza	12655	10917	2600	8317	23572	23572	2615	9.014	الجيزة
Fayoum	6093	9465	2500	6965	15558	15558	2620	5.938	الفيوم
Average Middle Egypt	11423	10674	2583	8091	22097	22097	2616	8.447	متوسط مصر الوسطى
General Average	10499	9893	2572	7321	20392	20392	2609	7.816	المتوسط العام

- 126 -

Table (76)

Net Return for Summer Cucumber Crop, 2018

جدول (٧٦)

صافي عائد الفدان من محصول الخيار الصيفي عام ٢٠١٨

Items	صافي عائد الفدان	جملة التكاليف بما فيها الإيجار	الإيجار	جملة التكاليف بدون إيجار	جملة الإيراد	قيمة المحصول الرئيسي	متوسط الأسعار المزرعية	متوسط إنتاج الفدان	البنود
	Net Return	Total cost with rent	Rent	Total cost Without Rent	Total Revenue	Main Crop Value	Average Farmgate Price	Yield Per Fedden	
Governorates	(جنيه) (L. E.)	(جنيه) (L. E.)	(جنيه) (L. E.)	(جنيه) (L. E.)	(جنيه) (L. E.)	(جنيه) (L. E.)	رئيسي (جنيه) Main (L.E.)	رئيسي (طن) Main (Ton)	المحافظات
Behera	9173	10412	2700	7712	19585	19585	1897	10.324	البحيرة
Kafr_El Sheikh	7416	9400	2800	6600	16816	16816	1882	8.935	كفر الشيخ
Dakahlia	6387	8887	2500	6387	15274	15274	1891	8.077	الدقهلية
Sharkia	9615	8904	2500	6404	18519	18519	1888	9.809	الشرقية
Ismailia	9998	8751	2500	6251	18749	18749	1894	9.899	الإسماعيلية
Average Lower Egypt	7966	9591	2681	6910	17557	17557	1887	9.304	متوسط الوجه البحري
Giza	8824	8726	2600	6126	17550	17550	1876	9.355	الجيزة
Beni Suef	9612	8909	2500	6409	18521	18521	1882	9.841	بنى سويف
Fayoum	497	9171	2500	6671	9668	9668	1885	5.129	الفيوم
Menia	7649	9341	2300	7041	16990	16990	1879	9.042	المنيا
Average Middle Egypt	7845	9003	2472	6531	16848	16848	1878	8.971	متوسط مصر الوسطى
Assuit	3328	8836	2100	6736	12164	12164	1901	6.399	أسيوط
Suhag	14876	9280	2500	6780	24156	24156	1898	12.727	سوهاج
Average Upper Egypt	8982	9097	2335	6762	18079	18079	1900	9.515	متوسط مصر العليا
General Average	7963	9315	2578	6737	17278	17278	1884	9.171	المتوسط العام

- 127 -

Table (77)

Net Return for Summer Eggplant Crop, 2018

جدول (٧٧)

صافى عائد الفدان من محصول الباذنجان الصيفى عام ٢٠١٨

Items	صافى عائد الفدان	جملة التكاليف بما فيها الإيجار	الإيجار	جملة التكاليف بدون إيجار	جملة الإيراد	قيمة المحصول الرئيسى	متوسط الأسعار المزرعية	متوسط إنتاج الفدان	البنود
	Net Return	Total cost with rent	Rent	Total cost Without Rent	Total Revenue	Main Crop Value	Average Farmgate Price	Yield Per Fedden	
Governorates	(جنيه) (L. E.)	(جنيه) (L. E.)	(جنيه) (L. E.)	(جنيه) (L. E.)	(جنيه) (L. E.)	(جنيه) (L. E.)	رئيسى (جنيه) Main (L.E.)	رئيسى (طن) Main (Ton)	المحافظات
Alexandria	7171	8435	2500	5935	15606	15606	1869	8.350	الإسكندرية
Behera	11600	8886	2700	6186	20486	20486	1860	11.014	البحيرة
Kafr_El Sheikh	20723	8991	2800	6191	29714	29714	1872	15.873	كفر الشيخ
Sharkia	8231	8855	2500	6355	17086	17086	1857	9.201	الشرقية
Ismailia	16279	9073	2500	6573	25352	25352	1863	13.608	الإسماعيلية
Menoufia	13351	9589	3000	6589	22940	22940	1884	12.176	المنوفية
Qalyoubia	16907	9889	3000	6889	26796	26796	1854	14.453	القليوبية
Average Lower Egypt	10686	8930	2601	6329	19616	19616	1862	10.535	متوسط الوجه البحرى
Giza	8976	8748	2600	6148	17724	17724	1861	9.524	الجيزة
Fayoum	2961	8310	2500	5810	11271	11271	1867	6.037	الفيوم
Menia	3408	8555	2500	6055	11963	11963	1864	6.418	المنيا
Average Middle Egypt	6598	8647	2558	6089	15245	15245	1863	8.183	متوسط مصر الوسطى
Assuit	8849	8411	2100	6311	17260	17260	1882	9.171	أسيوط
Suhag	14470	8599	2500	6099	23069	23069	1876	12.297	سوهاج
Aswan	4597	7329	2500	4829	11926	11926	1879	6.347	أسوان
Average Upper Egypt	9039	8029	2415	5614	17068	17068	1877	9.093	متوسط مصر العليا
General Average	9701	8821	2582	6239	18522	18522	1863	9.942	المتوسط العام

-128-

Table (78)

Net Return for Summer Pepper Crop, 2018

جدول (٧٨)

صافى عائد الفدان من محصول الفلفل الصيفى عام ٢٠١٨

Items	صافى عائد الفدان	جملة التكاليف بما فيها الإيجار	الإيجار	جملة التكاليف بدون إيجار	جملة الإيراد	قيمة المحصول الرئيسى	متوسط الأسعار المزرعية	متوسط إنتاج الفدان	البنود
	Net Return	Total cost with rent	Rent	Total cost Without Rent	Total Revenue	Main Crop Value	Average Farmgate Price	Yield Per Fedden	
Governorates	(جنيه) (L. E.)	(جنيه) (L. E.)	(جنيه) (L. E.)	(جنيه) (L. E.)	(جنيه) (L. E.)	(جنيه) (L. E.)	رئيسى (جنيه) Main (L.E.)	رئيسى (طن) Main (Ton)	المحافظات
Alexandria	2327	10163	2500	7663	12490	12490	2228	5.606	الإسكندرية
Behera	6897	10521	2700	7821	17418	17418	2222	7.839	البحيرة
Kafr_El Sheikh	8357	8991	2800	6191	17348	17348	2225	7.797	كفرالشيخ
Dakahlia	9658	8582	2500	6082	18240	18240	2240	8.143	الدقهلية
Sharkia	5523	9455	2500	6955	14978	14978	2219	6.750	الشرقية
Ismailia	4827	9879	2500	7379	14706	14706	2237	6.574	الإسماعيلية
Average Lower Egypt	5635	9700	2578	7122	15335	15335	2225	6.892	متوسط الوجه البحرى
Giza	5781	10508	2600	7908	16289	16289	2221	7.334	الجيزة
Beni Suef	3299	9707	2500	7207	13006	13006	2227	5.840	بنى سويف
Fayoum	1796	8975	2500	6475	10771	10771	2230	4.830	الفيوم
Menia	986	8840	2300	6540	9826	9826	2224	4.418	المنيا
Average Middle Egypt	2889	9510	2445	7065	12399	12399	2224	5.575	متوسط مصر الوسطى
Assuit	10787	10138	2100	8038	20925	20925	2244	9.325	أسيوط
Qena	7826	9726	2200	7526	17552	17552	2241	7.832	قنا
Aswan	3822	8159	2500	5659	11981	11981	2247	5.332	أسوان
Average Upper Egypt	6796	9492	2238	7254	16288	16288	2242	7.265	متوسط مصر العليا
General Average	4950	9635	2525	7110	14585	14585	2226	6.552	المتوسط العام

- 129 -

Table (79)

Net Return for Summer Okra Crop, 2018

جدول (٧٩)

صافى عائد الفدان من محصول البامية الصيفى عام ٢٠١٨

Items	صافى عائد الفدان	جملة التكاليف بما فيها الإيجار	الإيجار	جملة التكاليف بدون إيجار	جملة الإيراد	قيمة المحصول الرئيسى	متوسط الأسعار المزرعية	متوسط إنتاج الفدان	البنود
	Net Return	Total cost with rent	Rent	Total cost Without Rent	Total Revenue	Main Crop Value	Average Farmgate Price	Yield Per Fedden	
Governorates	(جنيه) (L. E.)	(جنيه) (L. E.)	(جنيه) (L. E.)	(جنيه) (L. E.)	(جنيه) (L. E.)	(جنيه) (L. E.)	رئيسى (جنيه) Main (L.E.)	رئيسى (طن) Main (Ton)	المحافظات
Behera	9382	9807	2700	7107	19189	19189	5684	3.376	البحيرة
Gharbia	14226	9443	2500	6943	23669	23669	5687	4.162	الغربية
Dakahlia	31087	9454	2500	6954	40541	40541	5678	7.140	الدقهلية
Sharkia	21205	8975	2500	6475	30180	30180	5675	5.318	الشرقية
Ismailia	14290	9100	2500	6600	23390	23390	5684	4.115	الإسماعلية
Average Lower Egypt	20080	9122	2516	6606	29202	29202	5678	5.143	متوسط الوجه البحرى
Giza	43613	9407	2600	6807	53020	53020	5629	9.419	الجيزة
Beni Suef	18268	9318	2500	6818	27586	27586	5632	4.898	بنى سويف
Fayoum	11400	8599	2500	6099	19999	19999	5635	3.549	الفيوم
Menia	21994	8268	2300	5968	30262	30262	5626	5.379	المنيا
Average Middle Egypt	35885	9186	2543	6643	45071	45071	5629	8.007	متوسط مصر الوسطى
Assuit	16987	9005	2100	6905	25992	25992	5700	4.560	أسيوط
Suhag	39445	9133	2500	6633	48578	48578	5691	8.536	سوهاج
Qena	20798	9181	2200	6981	29979	29979	5694	5.265	قنا
Aswan	16636	8124	2500	5624	24760	24760	5688	4.353	أسوان
Average Upper Egypt	21280	8603	2429	6174	29883	29883	5691	5.251	متوسط مصر العليا
General Average	28596	9072	2517	6555	37668	37668	5649	6.668	المتوسط العام

- 130 -

Table (80)

Net Return for Summer Cantaloupe Crop, 2018

جدول (٨٠)

صافى عائد الفدان من محصول الكنتالوب الصيفى عام ٢٠١٨

Items Governorates	صافى عائد الفدان Net Return	جملة التكاليف بما فيها الإيجار Total cost with rent	الإيجار Rent	جملة التكاليف بدون إيجار Total cost Without Rent	جملة الإيراد Total Revenue	قيمة المحصول الرئيسى Main Crop Value	متوسط الأسعار المزرعية Average Farmgate Price	متوسط إنتاج الفدان Yield Per Fedden	البنود
	(جنيه) (L. E.)	(جنيه) (L. E.)	(جنيه) (L. E.)	(جنيه) (L. E.)	(جنيه) (L. E.)	(جنيه) (L. E.)	رئيسى (جنيه) Main (L.E.)	رئيسى (طن) Main (Ton)	المحافظات
Alexandria	1775	10486	3000	7486	12261	12261	1362	9.002	الإسكندرية
Behera	511	12452	3000	9452	12963	12963	1365	9.497	البحيرة
Sharkia	6130	10390	3000	7390	16520	16520	1359	12.156	الشرقية
Ismailia	9533	11083	3000	8083	20616	20616	1368	15.070	الإسماعيلية
Average Lower Egypt	3653	10793	3000	7793	14446	14446	1361	10.614	متوسط الوجه البحرى
General Average	3653	10793	3000	7793	14446	14446	1361	10.614	المتوسط العام

- 131 -

Table (81)

Net Return for Summer Wter-Melon Crop, 2018

جدول (٨١)

صافى عائد الفدان من محصول البطيخ الصيفى عام ٢٠١٨

Items Governorates	صافى عائد الفدان Net Return	جملة التكاليف بما فيها الإيجار Total cost with rent	الإيجار Rent	جملة التكاليف بدون إيجار Total cost Without Rent	جملة الإيراد Total Revenue	قيمة المحصول الرئيسي Main Crop Value	متوسط الأسعار المزرعية Average Farmgate Price	متوسط إنتاج الفدان Yield Per Fedden	البنود
	(جنيه) (L. E.)	(جنيه) (L. E.)	(جنيه) (L. E.)	(جنيه) (L. E.)	(جنيه) (L. E.)	(جنيه) (L. E.)	رئيسى (جنيه) Main (L.E.)	رئيسى (طن) Main (Ton)	المحافظات
Alexandria	8159	9847	2500	7347	18006	18006	1761	10.225	الإسكندرية
Behera	17195	9649	2700	6949	26844	26844	1755	15.296	البحيرة
Kafr_El Sheikh	23315	10418	2800	7618	33733	33733	1752	19.254	كفر الشيخ
Dakahlia	20317	9416	2500	6916	29733	29733	1749	17.000	الدقهلية
Sharkia	21946	9928	2500	7428	31874	31874	1758	18.131	الشرقية
Ismailia	13903	9489	2500	6989	23392	23392	1764	13.261	الإسماعيلية
Average Lower Egypt	18498	9727	2576	7151	28225	28225	1753	16.101	متوسط الوجه البحرى
Fayoum	10762	9248	2500	6748	20010	20010	1740	11.500	الفيوم
Average Middle Egypt	10762	9248	2500	6748	20010	20010	1740	11.500	متوسط مصر الوسطى
General Average	18390	9726	2576	7150	28116	28116	1753	16.039	المتوسط العام

- 132 -

Table(82)

Net Return for Nili Cabbage Crop, 2018

جدول (٨٢)

صافى عائد الفدان من محصول الكرنب النيلى عام ٢٠١٨

Items Governorates	صافى عائد الفدان Net Return	جملة التكاليف بما فيها الإيجار Total cost with rent	الإيجار Rent	جملة التكاليف بدون إيجار Total cost Without Rent	جملة الإيراد Total Revenue	قيمة المحصول الرئيسي Main Crop Value	متوسط الأسعار المزرعية Average Farmgate Price	متوسط إنتاج الفدان Yield Per Fedden	البنود المحافظات
	(جنيه) (L. E.)	(جنيه) (L. E.)	(جنيه) (L. E.)	(جنيه) (L. E.)	(جنيه) (L. E.)	(جنيه) (L. E.)	رئيسى (جنيه) Main (L.E.)	رئيسى (طن) Main (Ton)	
Alexandria	5661	6867	2000	4867	12528	12528	1079	11.611	الإسكندرية
Gharbia	6546	5927	2200	3727	12473	12473	1091	11.433	الغربية
Menoufia	6878	6615	2200	4415	13493	13493	1097	12.300	المنوفية
Qalyoubia	9797	6625	2300	4325	16422	16422	1088	15.094	القليوبية
Average Lower Egypt	7065	6617	2109	4508	13682	13682	1085	12.610	متوسط الوجه البحرى
Giza	7408	5455	2000	3455	12863	12863	1044	12.321	الجيزة
Fayoum	3787	5904	2300	3604	9691	9691	1047	9.256	الفيوم
Average Middle Egypt	6621	5556	2067	3489	12177	12177	1045	11.653	متوسط مصر الوسطى
General Average	7075	5773	2076	3697	12848	12848	1059	12.132	المتوسط العام

- 133 -

TABLE OF CONTENTS Cont.

TABLE	SUBJECT	PAGE
69	Basil	117
	<u>Section (3)</u>	
	Net Return per Fedden	
	for Summer & Nili Vegetable Crops	
70	Net Return per Feddan for Summer & Nili Vegetable Crops	121
71	Summer Tomato	122
72	Nili Tomato	123
73	Summer Potato	124
74	Nili Potato	125
75	Summer Squash	126
76	Summer Cucumber	127
77	Summer Eggplant	128
78	Summer Pepper	129
79	Summer Okra	130
80	Summer Cantaloupe	131
81	Summer Water-Melon	132
82	Nili Cabbage	133

TABLE OF CONTENTS Cont.

TABLE	SUBJECT	PAGE
	<p style="text-align: center;"><u>Chapter (3)</u></p> <p style="text-align: center;">Net Return per Fedden</p> <p style="text-align: center;"><u>Section (1)</u></p> <p style="text-align: center;">Net Return per Fedden for Summer & Nili Field Crops</p>	
56	Net Return per Feddan for Summer , Nili Field Crops .	101
57	Summer Rice	102
58	Summer Maize.	103
59	Nili Maize	104
60	Summer Sorghum	105
61	Soybeans.	106
62	Peanuts.	107
63	Sesame.	108
64	Sunflower.	109
65	Cotton	110
66	Sugar Cane	111
	<p style="text-align: center;"><u>Section (2)</u></p> <p style="text-align: center;">Net Return per Fedden</p> <p style="text-align: center;">For Summer Medical and Aromatic Plants</p>	
67	Carcadeh.	115
68	Henna	116

TABLE OF CONTENTS Cont.

TABLE	SUBJECT	PAGE
37	Olive	76
38	Peach	77
39	Grapes	78
40	Pomegranate	79
41	Guava	80
<u>Section (2)</u>		
Average Cost of Fruitful for Major Fruit Crops		
42	Citrus	83
43	Fig	84
44	Bananas	85
45	Plum	86
46	Pear	87
47	Apple	88
48	Palms	89
49	Mango	90
50	Apricot	91
51	Olive	92
52	Peach	93
53	Grapes	94
54	Pomegranate	95
55	Guava	96

TABLE OF CONTENTS Cont.

TABLE	SUBJECT	PAGE
16	Summer Tomato	39
17	Nili Tomato	41
18	Summer Potato	43
19	Nili Potato	45
20	Summer Squash	47
21	Summer Cucumber	49
22	Summer Eggplant	51
23	Summer Pepper	53
24	Summer Okra	55
25	Summer Cantaloupe	57
26	Summer Water-Melon	59
27	Nili Cabbage	61
<u>Chapter (2)</u>		
Average Production Cost per Fedden for Fruit Crops		
<u>Section (1)</u>		
Average Cost of Establishment for Fruit Crops		
28	Citrus	67
29	Fig	68
30	Bananas	69
31	Plum	70
32	Pear	71
33	Apple	72
34	Palms	73
35	Mango	74
36	Apricot	75

TABLE OF CONTENTS

TABLE	SUBJECT	PAGE
	<u>Chapter (1)</u> Average Production Cost Per Fedden for Summer & Nili Field and Vegetable Crops	
	<u>Section (1)</u> Average Production Cost Per Fedden for Summer & Nili Field Crops	
1	Average Cost of Production for Summer & Nili Field Crops.	5
2	Summer Rice.	7
3	Summer Maize.	9
4	Nili Maize	11
5	Summer Sorghum.	13
6	Soybeans.	15
7	Peanuts.	17
8	Sesame.	19
9	Sunflower	21
10	Cotton	23
11	Sugar Cane	25
	<u>Section (2)</u> Average Production Cost per Fedden For Summer Medical and Aromatic Plants	
12	Carcadeh	29
13	Henna.	31
14	Basil.	33
	<u>Section (3)</u> Average Production Cost per Fedden for Summer & Nili Vegetable Crops	
15	Average Cost of Production for Summer & Nili Vegetable Crops	37

Introduction

Production costs play an important role in the economic and social life of farmer as one the important variables that effect reflected directly on the incomes of farmers and the standerd of living.

Production costs and net return are considered the main driver for using agricultural resources so they are important to policy makers, takers decison, students and researchers.

Economic Affairs Sector (EAS) of The Ministry of Agriculture and Land Reclamation is pleased to provide this bulletin including costs and net return per fedden for summer & nili field crops, vegetables and fruits for Agricultural year, 2018 at the Governorates level .

We hope that this bulletin will achieve the desired objectives

*Head of
Economic Affairs Sector*

Dr.\ Shaban Ali Salem